বি সি সি আই নমন এৱার্দস ২০২৬: রোজর বিন্নি, দ্রাভিদ অমসুং মিথালি রাজ লাইফটাইম এচিভমেন্ট এৱার্দ ফংখ্রে

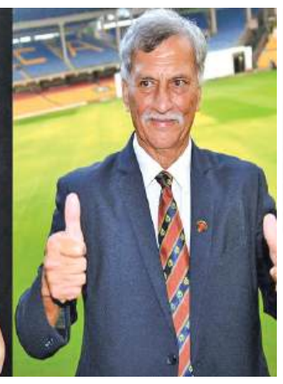

ন্যু দিল্লি, মার্চ ১৬ (এজেন্সি)ঃ

ন্যু দিল্লিদা ঙরাং পাঙথোকখিবা লেমজনিংঙাই ওইরবা বি সি সি আই নমন এৱার্দস ২০২৬তা হান্নগী ইন্দিয়ান ক্রিকেট্টর রোজর বিন্নি অমসুং রাহুল দ্রাভিদ কর্ণেল সি কে নাইদু লাইফটাইম এচিভমেন্ট এৱার্দ অমসুং মিথালি রাজতা বি সি সি আই লাইফটাইম এচিভমেন্ট এৱার্দ ফোর ৱুমেন পীদুনা ইকায় খুম্নবা উৎখ্রে।

বি সি সি আই নমন এৱার্দস অসি ইন্দিয়াদা ক্রিকেটকী খ্বাইদগী চাউবা বোদি অমা ওইরিবা বি সি সি আইনা ক্রিকেট মশান্নদা ইন্টরনেসনেল, দোমেষ্টিক অমসুং এজ গ্রুপ্তা শীংথানিং ঙাই ওইবা পার্ফোমেন্স পীবশিং অমসুং ক্রিকেট মশান্নবু লৈবাক অসিদা চাউখৎন্নবা অচৌবা থৌদাং লৌবশিংদা পীবা লেমজনিংঙাই ওইরবা এৱার্দনি।

কর্ণেল সি কে নাইদু লাইফটাইম এচিভমেন্ট এৱার্দ ফংবদা য়াওখ্রবা রোজর বিন্নি ইন্দিয়ানা ১৯৮৩দা অহানবা ওইনা ৱার্ল্ড কপকী চেম্পিয়ন ওইবদা মরুওইবা মেম্বর অমা ওইখিবনি। মহাক্লা টুর্নামেন্ট অদুদা সিম বোলিংদা মরুওইবা থৌদাং লৌখিবগা লোয়ননা হায়েষ্ট ৱিকেট টেক্কর তাবা ঙমখি।

১৯৮৫দা পাঙথোকখিবা ৱার্ল্ড চেম্পিয়ন্সিপ ওফ ক্রিকেটতা ইন্দিয়ানা চেম্পিয়ন লৌবদসু মহাক্লা অচৌবা থৌদাং লৌখিবগা লোয়ননা চেম্পিয়ন্সিপ অদুদা ইন্দিয়াগী অহানবা বেটিং অমসুং বোলিংদা ওপন তৌবা ক্রিকেট্টর অমসু ওইখি।

রোজর বিন্নিনা চহী কয়া ইন্দিয়াগীদমক শান্নদুনা অচৌবা থৌদাং লৌরম্বদগী পোথাখ্রবা মতুং অন্দর-১৯গী কোচ ওইদুনা ২০০০দা পাঙথোকখিবা আই সি সি অন্দর-১৯ ৱার্ল্ড কপকী টাইতলসু লৌহনবা ঙমখি। ২০১২তগী ২০১৬ ফাওবা নেসনেল সেলেক্টর ওইরম্লবা মতুং ২০২২দগী ২০২৫ ফাওবা বি সি সি আইগী ৩৬শুবা প্রসিদেন্ট ওইদুনা লৈবাক অসিগী কাচিন কোয়াদা ক্রিকেট মশান্নবু হেন্না চাউখৎনবা হোৎনরমখি। মহাক্কী পূন্সিদা মতম শাংনা ইন্দিয়ন ক্রিকেটকীদমক কখোত্তুনা লাকখিবা অদুবু শক খঙবা ওইনা কর্ণেল সি কে নাইদু লাইফটাইম এচিভমেন্ট এৱার্দ পীদুনা ইকায় খুম্নবা উৎখিবনি।

কর্ণেল সি কে নাইদু লাইফটাইম এচিভমেন্ট এৱার্দ ফংখ্রবা অতোপ্পা ইন্দিয়াগী ক্রিকেট্টর রাহুল দ্রাভিদনা ইন্দিয়াগী মশক নায়বা বেট্টর অমসুং কোচ ওইনা ইন্দিয়াগী ক্রিকেটতা শীংথানিং ঙাই ওইবা থৌদাং লৌরকখি। মহাক্লা ইন্দিয়াগীদমক মশক থোক্লা শান্নরিঙৈ মতমদা রন লিশিং ২৪ হেন্না লৌবা ঙমখিবতা নত্তনা দিকেদ অমা হেন্না ইন্দিয়াগী বেটিং লাইনঅপ্তা মরুওইবা থৌদাং লৌখি।

মহাক্লা মশান্না অসিদগী পোথাখ্রবা মতুং নেসনেল ক্রিকেট একাদমিদা লৈদুনা ইন্দিয়ান ক্রিকেটতা অনৌবা মায়োল অমা পুরত্তুনা প্লেয়রশিংগী মপাঙ্গল হেন্না কনখৎহনবতা নত্তনা ২০১৮দা পাঙথোকখিবা আই সি সি অন্দর-১৯ ৱার্ল্ড কপ্তা ইন্দিয়াবু টাইতল লৌহনবদা মায়পুনখি। মসিগী মতুং ২০২৪দা ইন্দিয়ানা আই সি সি মেন'স টি ২০ ৱার্ল্ড কপকী মপু ওইহনবদসু কোচ অমা ওইনা মরুওইবা শক্তম লৌখি।

মিথালি রাজনা নুপীগী ক্রিকেটতা শীংথানিংঙাই ওইবা শক্তম লৌখিবগীদমক বি সি সি আই লাইফটাইম এচিভমেন্ট এৱার্দ ফোর ৱুমেন পীদুনা ইকায় খুম্নবা উৎখি। মহাক্লা চহী ২০ রোম ইন্দিয়াগী শান্নরিঙৈ মতমদা ৱান দে ইন্টরনেসনেলদা পুন্না রন ৭,৮০৫ লৌবা ঙমদুনা খ্বাইদগী রন য়াম্না লৌবা ঙন্বী ওইখিবতা নত্তনা ইন্দিয়াদা নুপীশিংবু ক্রিকেট মশান্নদা মায় ওনশিল্লক্লবগী মরু হুলমখি। কেপ্তেন অমা ওইনা মহাক্লা ইন্দিয়াবু আই সি সি ৱুমেন'স ৱার্ল্ড কপ্তা ফাইনেল অনীরক চঙবা ঙমখিবগা লোয়ননা ইন্দিয়াগী নুপী ক্রিকেটপু মালেমগী অৱাংবা থাক্তা পুখৎপদা অচৌবা থৌদাং লৌখি।

ঙরাং পাঙথোকখিবা নমন এৱার্দ অদুদা বি সি সি আইগী মায়কৈদগী ইন্দিয়াগী ৱার্ল্ড কপ ৱিন্নিং টিম ৫ ইকায় খুম্নবা উৎখি। থৌরম অদুদা ইকায় খুম্নবা উৎখ্রবা ৱার্ল্ড কপ ৱিন্নিং টিম ৫ অদুদি নিক্কি প্রসাদনা লুচিংবা অন্দর-১৯ ৱুমেন'স ৱার্ল্ড কপ ৱিন্নর, অয়ুস মাত্রেনা লুচিংবা অন্দর-১৯ মেন'স চেম্পিয়ন, সুযাকুমার যাদব অমসুং কোচ গৌতম গম্ভিরনা লুচিংবা চেম্পিয়ন্স ট্রোফি ৱিন্নর, হরমনপ্রিট কোরনা লুচিংবা নুপীগী ৱার্ল্ড কপ চেম্পিয়ন অমসুং হন্দক্তা নুপাগী টি ২০ ৱার্ল্ড কপ ৱিন্নর ওইখ্রবা টিমনি।

মমাঙ চহীদা পাঙথোকখিবা আই সি সি অন্দর-১৯ ৱুমেন'স টি ২০ ৱার্ল্ড কপ্তা ইন্দিয়ানা টাইতল লৌবগী লম্বীদা মেটচ অমত্তা মায়থিবা নঙদনা লাকখিবগা লোয়ননা ফাইনেলদা সাউঠ অফ্রিকাবু ৱিকেট ৯দা মায়থিবা পীরমদুনা টাইতল লৌবা ঙমখি।

মমাঙ চহীগী নবেম্বর থাদা ইন্দিয়া অমসুং শ্রীলঙ্কানা য়ুম্বু ওইদুনা পাঙথোকখিবা ৱুমেন'স ৱার্ল্ড কপকী ফাইনেলদা ইন্দিয়ানা সাউঠ অফ্রিকাবু রন ৫২দা মায়থিবা পীদুনা হরমনপ্রিট কোরনা লুচিংবা ইন্দিয়াগী টিমনা মখোয়গী অহানবা আই সি সি টাইতল লৌবা ঙমখি।

চহী অসিগী হৌরকপদা জিম্বাবৱেদা শান্নখিবা অন্দর-১৯ ৱার্ল্ড কপকী ফাইনেলদা ইন্দিয়ানা ইংলেন্দবু রন ১০০দা মায়থিবা পীদুনা ৱার্ল্ড কপ অসিগী ৬শুবা টাইতল লৌবা ঙমখি। ফাইনেল অদুদা সুর্যাভন্সিনা বোল ৮০দা রন ১৭৫ লৌখিবগা লোয়ননা কেপ্তেন অয়ুস মাত্রেনা র২ ৫৩ লৌদুনা ইন্দিয়ানা অহানবা ইন্নিং সতা ওভর ৫০ মায়োক্লবদা ৱিকেট ৯ তুরগা রন ৪১১ লৌখি। মসিগী পাউখুমদা ইংলেন্দনা ওভর ৪০.২দা ৱিকেট লোয়নমক তুরগা রন ৩১১ খক লৌবদগী ইন্দিয়ানা ইংলেন্দবু রন ১০০দা মায়থিবা পীখি।

চহী অসিগী মার্চ থাগী হৌরকপদা ইন্দিয়া অমসুং শ্রীলঙ্কানা য়ুম্বু ওইদুনা পাঙথোকখিবা মেন'স টি ২০ ৱার্ল্ড কপকী ফাইনেলদা ইন্দিয়ানা ন্যুজি লেন্দবু রন ৯৬দা মায়থিবা পীদুনা চেম্পিয়ন ওইবা ঙমখি।

নাকল অমরোমদা বি সি সি আই নমন এৱার্দ অদুদা ইন্দিয়াগী ষ্টার ক্রিকেট্টর, ও দি আই অমসুং টেষ্ট টিমগী কেপ্তেন ওইরিবা সুবমন গীলবু নুপাগী বেষ্ট ইন্টরনেসনেল ক্রিকেট্টর এৱার্দ পীখিবগা লোয়ননা হর্সিট রানানা নুপাগী বেষ্ট ইন্টরনেসনেল দেব্যুট এৱার্দ খুৎশিন্নখি।

স্মৃতি মন্ধানানা ৫রকশুবা ওইনা নুপীগী ইন্টরনেসনেল ক্রিকেট্টর এৱার্দ অমসুং শ্রী চরানিনা বেষ্ট ইন্টরনেসনেল দেব্যুট এৱার্দ ফংখিবগা লোয়ননা দিপ্তি শর্ম্মনা মমাঙ চহীদা ৱিকেট খ্বাইদগী য়াম্না লৌবা ঙন্বগী এৱার্দ ফংখি।

ভিসানা মরম ওইরগা এসিয়ন গেমসকী প্রোবেবল য়াওনা শরুক য়াবা ঙম্লোইদৌরি

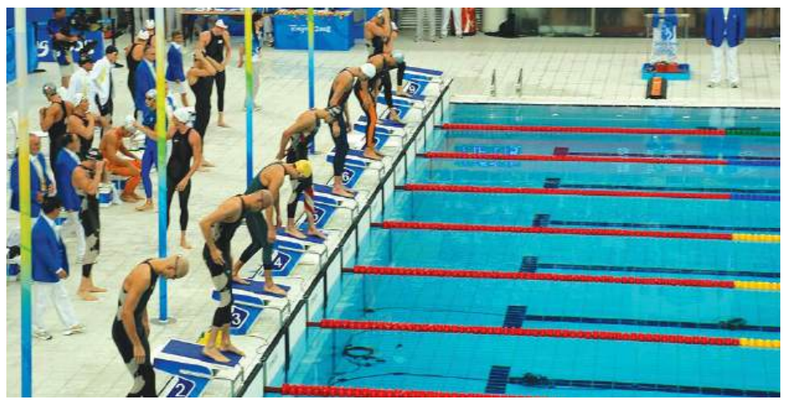

ন্যু দিল্লি, মার্চ ১৬ (এজেন্সি)ঃ

থা অসিগী ১৭তগী ২২ ফাওবা পাঙথোক্কদৌরিবা সিঙ্গাপোর নেসনেল এজ গ্রুপ স্বীম্মিং চেম্পিয়ন্সিপ ২০২৬দা ইন্দিয়াগী এসিয়ন গেমসগী প্রোবেবল কয়া য়াওনা ভিসানা মরম ওইদুনা ইন্দিয়াগী স্বীম্মর কয়া চেম্পিয়ন্সিপ অসিদা শরুক য়াবা ঙমদবগী ফিভমদা লৈরি।

চেম্পিয়ন্সিপ অসিদা ইন্দিয়াগী অপুনবা স্বীম্মর ৪০ হেনবনা শরুক য়াগদৌরিবা অসিদা শ্রীহরি নতরাজ, রোহিট বেনেদিক্তন, অনিস গৌদা, অদিতিয়া দিনেস অমসুং অনন্দ য়াওনা এসিয়ন গেমসকী প্রোবেবল ১৫ রোম শরুক য়াগদৌরিবনি।

শ্রীহরি নতরাজনা ফোঙদোকখিবদা থা অসিগী ১৩দা সিঙ্গাপোরগীদমক ইন্দিয়া থাদোক্কদবা ওইরবসু ঐখোয়গী টিমদগী স্বীম্মর ৪, ফিজিও ১ অমসুং কোচ ১ য়াওনা মীওই পুন্না ৬ ভিসা ফংদবনা মরম ওইদুনা চেম্পিয়ন্সিপ অসিদা শরুক য়াবা ঙমদবগী ফিভমদা লৈরি। শ্রীহরি য়াওনা ইন্দিয়াগী অতোপ্পা মেম্বর খরা থা অসিগী ১৪গী অয়ুক পুং ১১.৫০দা সিঙ্গাপোরগীদমক ইন্দিয়া থাদোক্কদবনি।

শ্রীহরিনা মখা তানা ফোঙদোকখিবদা মহাক্কী অহানবা ইভেন্ট থা অসিগী ১৭তা লৈবা মরম্না নিংথৌকাবা নুমিৎতা করিগুম্বা ভিসা লাক্লবসু নীংথিনা পোথাবা ফংদনা কম্পিটিসনদা ডাইরেক্ট শরুক য়াগদবা মরম্না নীংহন্না ফাওদবদি নত্তে। করিগুম্বা ভিসা অসিনা নিং থৌকাবা নুমিৎতা লাক্লবদি মরী লৈনবশিংগা পাউ ফাওদুনা চেম্পিয়ন্সিপ অসিদা শরুক য়াগদ্রা নৎত্রগা য়ারোইদ্রা হায়বদু লেপক্কনি হায়খি।

শ্রীহরিনা চেম্পিয়ন্সিপ অসিদা নুপাগী মিটর ৫০, মিটর ১০০ অমসুং মিটর ২০০গী বেষ্ট ষ্ট্রোক অমদি মিটর ৫০ অমসুং মিটর ১০০গী ফ্রি ষ্টাইল য়াওনা পুন্না ইভেন্ট ৫দা শরুক য়াগদৌরিবনি। সিঙ্গাপোরদা পাঙথোক্কদৌরিবা চেম্পিয়ন্সিপ অসি কম্মনরেলঠ গেমস অমসুং এসিয়ন গেমসকী মাঙওইন্না ক্বালিফিকেসন ইভেন্ট অমসু ওইরিবনি।

ইন্দিয়াগী স্বীম্মরশিংনা মমাঙ চহীগী সেপ্তেম্বর, ওক্টোবর থাদা অহামদবাদতা পাঙথোকখিবা এসিয়ন এক্কাটিক্স চেম্পিয়ন্সিপ্তা সিলভর ৪ অমসুং ব্রোঞ্জ মেদল ৯ য়াওনা পুন্না মেদল ১৩ লৌখিবতা শ্রীহরি মথন্তনা পুন্না মেদল ৭ লৌদুনা শীংথানিংঙাই ওইবা পার্ফোমেন্স পীখিবনি।

ওলেম্পিয়ান অনীরক ওইবা ঙমখ্রবা শ্রীহরিনা মখা তানা ফোঙদোকখিবদা সিঙ্গাপোরগী চেম্পিয়ন্সিপ অসি মহাক্কী সিজন অসিগী অহানবা টুর্নামেন্ট ওইবা অমদি কম্মনরেলঠ গেমস অমসুং এসিয়ন গেমসকী শেম শাবগী খ্বাইদগী খুদোংচাবা অমা ওইবা মরম্না লুম্না লৌরমখিবনি। ইন্দিয়াদা অকনবা কম্পিটিসন লৈতবা মরম্না চেম্পিয়ন্সিপ অসিদা শরুক য়াদুনা চাইনিস টাইপেগী অমদি তোঙান তোঙানবা লৈবাকশিংগী স্বীম্মরশিং কয়া য়াওবা মরম্না শেম শাবগী অচৌবা খুদোংচাবা অমা ওইরিবনি।

চেম্পিয়ন্সিপ অসিদা শরুক য়াগদৌরিবা মিটর ৫০গী বট্টরফ্লাইদা সেকেন্দ ২৪ খরদা লমথুংফম য়ৌবা ঙম্বা ইন্দিয়াগী অহানবা স্বীম্মর ওইরিবা রোহিট বেনেদিক্তন মহাক্কী ইভেন্ট থা অসিগী ১৮দগী হৌগদৌরিবা মরম্না মতম চানা মহাক্কী ভিসা ফংলবা য়াবগী থাজবা লৈরি।

রোহিটনা ফোঙদোকখিবদা কম্পিটিসন অসিগীদমক মতম কয়া অকনবা মওংদা শেম শারুবা মতুং মতম চানা ভিসা ফংদবা অসিনা মরম ওইদুনা নীংহন্নবা পোক্তবদি নত্তে। চেম্পিয়ন্সিপ অসিনা এসিয়ন গেমস অমসুং কম্মনরেলঠ গেমসকী মাঙওইন্না মরুওইবা কম্পিটিসন অমা ওইদুনা মহাক্কী মমাঙদা থেংনখিবা অশোয়বশিং অদু চুমথোক্লবগী অচৌবা তঙ্গা অমা ওইরিবনি হায়খি।

মহাক্লা মখা তারদুনা মহাক্কী ইভেন্ট থা অসিগী ১৮দা হৌগদৌরিবা অসিগী মমাঙওইন্না মতম চানা ভিসা ফংগনি হায়বগী থাজবা লৈরি। ভিসা হেক লাকপগা পম্বা তৌদনা সিঙ্গাপোরগীদমক ইন্দিয়া থাদোক্লগনি হায়খি। রোহিটনা চেম্পিয়ন্সিপ অসিদা মিটর ৫০গী বট্টরফ্লাই খক্তা নত্তনা মিটর ৫০গী ফ্রিষ্টাইলদসু শরুক য়াগদৌরিবনি।

মালেমগী মকোক থোংবা রন্নর কয়া ৱার্ল্ড ১০কে বেঙ্গলুরুদা শরুক য়াগদৌরি

বেঙ্গলুরু, মার্চ ১৬ (এজেন্সি)ঃ

মথং থাগী ২৬তা পাঙথোক্কদৌরিবা ৱার্ল্ড ১০ কে বেঙ্গলুরুগী ১৮শুবা ইদিসনদা মালেমগী মকোক থোংবা অমদি মশক নায়বা রন্নর কয়ানা শরুক য়াগদৌরি।

নুপা অমসুং নুপীগী কেটোগোরিদা ৱিন্নর ওইবা ঙম্বদা শেলগী মনা য়ু এস দোল্লর ২১০,০০০ অমসুং য়ু এস দি দোল্লর ২৬,০০০ লৈবা ৱার্ল্ড ১০কে বেঙ্গলুরু অসিদা নুপাগী কেটোগোরিদা চহী ২০ শুবদা ঙাইরিবা উগান্দাগী হর্বট কিবেটনচিংবা কয়া শরুক য়ান্ননবা শেম শাখ্রে।

হার্বট কিবেট চহী ২গী মমাঙদা পাঙথোকখিবা ৱার্ল্ড জুনিয়র এঠলেটিক্স চেম্পিয়ন্সিপ্তা ফাইনেলিষ্ট অমা ওইবা ঙমখিবতা নত্তনা চহী অসিগী অঙনবা শরুক্তা স্পেনগী কেষ্টেলোনদা পাঙথোকখিবা ৱার্ল্ড ১০কেদা ২৬.৩৯ সেকেন্দদা লমথুংফম য়ৌদুনা গোল্ড মেদল লৌবতা নত্তনা ইভেন্ট অসিগী খ্বাইদগী য়াংবা তরুকশুবা রন্নর ওইবা ঙমখিবনি।

কিবেট য়াওনা বেঙ্গলুরুদা পাঙথোক্কদৌরিবা ইভেন্ট অসিদা তোঙান তোঙানবা মফমদা চহী অসিদা পাঙথোকখিবা ৱার্ল্ড ১০ কে মিনিট ২৭ খরা খক্তা লমথুংফম য়ৌবা ঙমখিবা এঠলেট ৫গা লোয়ননা মালেমগী অতোপ্পা মকোক থোংবা এঠলেট ১১ রোমনা শরুক য়াগদৌরি।

কিবেটনা ফোঙদোকখিবদা মহাক্লা ৱার্ল্ড ১০কে বেঙ্গলুরুদা শরুক য়াগদৌরিবা অসি ইন্দিয়াদা পাঙথোকপা ইভেন্ট অমদা শরুক য়াবা অহানবা ওইবনা মহাক্কী লৈজরিবা ফোর্ম পুম্নমক পুথোক্তুনা মায় পাকপা পাম্বগী অপাম্বা থমখি। কিবেটনা ৱার্ল্ড ১০কে অসিদা ইথোপিয়াগী খাইরি বেজিগা, প্লেটিনম লেভেল রন্নর বুরুনদিগী রোদ্রিগি অমসুং ইথোপিয়াগী অতোপ্পা রন্নর গেমেচু দিদানচিংবা কয়াগা অকনবা লম্বা তৌনগদৌরি।

শরুক য়াগদৌরিবা রোদ্রিগী চহী অনীগী মমাঙদা পাঙথোকখিবা বেঙ্গলুরু ১০কে অসিদা সিলভর মেদল লৌবা ঙমখিবগা লোয়ননা গেমেচুনা চহী অসিগী অঙনবা শরুক্তা পাঙথোকখিবা আর এ কে হাল্ফ মরাথোনদা অনীশুবা মফম কনবা ঙমখিবনি। মহাক্কী টিমমেট ওইরিবা টাদেসি ৱোরকুনা বেঙ্গলুরুগী লম্বীশিং হান্না নীংথিনা থেংনখিবতা নত্তনা ২০২২দা মিনিট ২৭কা সেকেন্দ খরা খক্তা পম্বুংফম য়ৌদুনা সিলভর মেদল লৌখিবনি।

বেঙ্গলুরু ১০ কে অসিদা মালেমগী মিটর ৫০০০ গী অনীরক ৱার্ল্ড চেম্পিয়ন ওইবা ঙমখ্রবা কেনিয়াগী মুক্তার ইদ্রি, ভেলেন্সিয়া ১০ কেগী টাইতল লৌবা ঙমখ্রবা ব্রেন্দা, ২০২৪গী চেম্পিয়ন লিলিয়ননচিংবা কয়াসু শরুক য়াগদৌরি।

নুপীগী কেটোগোরিদা দিফেন্দিং চেম্পিয়ন উগান্দাগী সরাসু চহী অসিদসু মহাক্কী টাইতল দিফেন্দ তৌন্নবা অঙম্বা থাক্তা হোৎনরক্কদৌরি। মহাক্লা মমাঙ চহীদা পাঙথোকখিবপা ইদিসনদা ৩১ঃ ০৭দা লমথুংফম য়ৌদুনা টাইতল লৌবা ঙমখিবনি। করিগুম্বা চহী অসিদসু মহাক্লা টাইতল লৌবা ঙম্লবদি ২০১৮ অমসুং ২০১৯দা টিরোপনা থংন থংননা টাইতল অনীরক লৌবা ঙমখ্রবা অদুগা মান্নগদৌরি।

সরানা ফোঙদোকখিবদা টি সি এস ৱার্ল্ড ১০কে বেঙ্গলুরু অসি মহাক্কী থমোয়গা নক্লবা মালেমগী ওইবা ইভেন্ট অমনি। মহাক্লা নীংথিজরবা সিটি অসিদা অমুক হন্না টাইতল লৌগনি হায়বগী থাজবা ফোঙদোকখি।

পাঙথোক্কদৌরিবা ৱার্ল্ড ১০ কে বেঙ্গলুরু অসিদা ইলাইট লেদিসকী কেটোগোরিদা কেনিয়াগী মকোক থোংবা রন্নর কয়ানা শরুক য়াগদৌরি। ঙসি ফাওবদা বেঙ্গলুরু ১০ কে অসিদা কেনিয়াগী নুপী রন্নর ১০না টাইতল লৌবা ঙমখ্রবনি।

ঙসিদগী ৩শুবা য়ুনাক্কো কপ হৌরগনি

ইম্ফাল, মার্চ ১৬ (এস এন এস)ঃ

মণিপুর হোক্কীগী মীৎয়েং মখাদা য়ুনাক্কো স্কুল চনুংনা শীন্দুনা স্কুল অসিগী হোক্কী ফিল্দদা ঙসিদগী হৌগনি তৌরম্বা ৩শুবা য়ুনাক্কো কপ ২০২৬ ষ্ট্রেট লেভেল মেন'স ওপন হোক্কী টুর্নামেন্ট নোং-চিংগী ফিভমনা অপনবা পীবদগী য়েথোক্তুনা লাকখিবা অদু হয়েংদগী ইম্ফাল ইষ্টকী শিংজমৈ ৱাংমা ক্ষেত্রি লৈকাইদা লৈবা সেয়োগী হোক্কী গ্রাউন্দদা নুংথিল পুং ২.৩০ তাবদা হৌরগনি।

টুর্নামেন্ট অসিগী হয়েং হৌদোকপগী থৌরমদা ইন্দিয়ন সেনিয়র মেন'স হোক্কী টিমগী ভাইস কেপ্তেন ওইরম্বা অমদি ওলেম্পিয়ান কঙাজুম চিংলেনসনা, সেয়োগী প্রসিদেন্ট কেএসএচ ইঙোচা অমসুং য়ুনাক্কো স্কুলসগী চিয়ারমেন নিঙোম্বম ইরাবন্তনা প্রসিদিয়ম মেম্বর ওইদুনা শরুক য়াগনি।

ইন্দিয়ানা মেদল ২০৮ লৌদুনা কেম্পেইন লোয়শিনখ্রে

বেঙ্গলুরু, মার্চ ১৬ (এজেন্সি)ঃ

দবল পেরিস ২০২৪ পেরা-লিম্পিক্স প্রিতিপালনা ৱার্ল্ড পেরা এঠলেটিক্স গ্রান্দ প্রিগী অরোয়বা নুমিৎতা নুপীগী মিটর ২০০দা গোল্ড মেদল লৌদুনা গ্রান্দ প্রি অসিদা ইন্দিয়ানা পুন্না মেদদল ২০৮ লৌদুনা দোমিনেট তৌবা ঙমখ্রে।

গ্রান্দ প্রি অসিদা ইন্দিয়ানা গোল্ড ৭৫, সিলভর ৬৯ অমসুং ব্রোঞ্জ মেদল ৬৪ য়াওনা পুন্না মেদল ২০৮ লৌবা ঙমখিবনি। নুপীগী মিটর ২০০গী ইভেন্ট অসিদা রসিয়াগী করিনা ২শুবা তাখি।

Owned and Published by Waikhom Meghachandra Singh on behalf of Nongpok Publishers Pvt. Ltd. from Khwai Brahmapur, Nagamapal, Imphal West, Imphal-795001, Manipur and Printed at Advance Printers, Kongpal Kongkham Leikai, Imphal East, Imphal-795005, Manipur

Editor: Ningombam Nimol Chand, RNI Registration No. 31350/ 77 E-mail : sanaleibak.ads@gmail.com, sanaleibakdaily2008@gmail.com