শিরে হায়বা তোকঙাশিংগী মরক্তা নেটান্যাহুবু তান্নদুনা অমসুং হাৎকনি হায়না ইরাননা ৱাশকখ্রে

তেহরান/ তেল অবিব, মার্চ ১৫ (এজেন্সি) :

মিদ্দল ইষ্টতা থোক্লিবা লান অসিগী ১৬নি শুবা নুমিৎতা ইরাননা মখাতানা ইজরেলদা এটেক চথরকপগা লোয়ননা ইজরেলগী প্রাইম মিনিষ্টর বেঞ্জামিন নেটান্যাহু তান্ননবা অমসুং হাৎনবা ইরাননা ৱাশকখ্রে।

করিগুম্বা মসিগী অঙাং হাৎপা ক্রিমিনেল অসি হিংলম্বা থোক্লবদি ঐখোয়না মপুং ফাবা শক্তিগা লোয়ননা মহাকপু তান্নগনি অমসুং হাৎকনি হায়না নুমিৎ খরনি মীয়াম মমাঙদা মশক উখিদ্রবা নেটান্যাহু কদাইদা লৈখ্রবগে হায়বগী মতাংদা সোসিয়েল মেদিয়া পোষ্টশিংনা ৱাহংশিং হংনরকখিবদা ইরানগী রিভোলুসনরি গার্দসতা ষ্টেটমেন্ট অমদা হায়খি।

মার্চ ১২গী ভিদিওদা নেটান্যাহুগী মখূৎ নাম্মদা খুদোম্বি ৬ পানবা উখিবা অদুদগী মদু আর্টিফিসিয়েল ইন্টিলিজেন্স শিজিন্নরগা এদিট তৌথোকপা ওইগনি হায়বগী চিংনবা ফোঙদোক্তুনা য়ুজর কয়ামরুম্না নুংনাংবশিং ফোঙদোক্লকখিবনি।

হায়রিবা মার্চ ১২গী ভিদিও অদুদা মশাগী চহী ৭৬ শুরবা নেটান্যাহুনা ফেব্রুৱারি ২৮দা ইরানগী মথক্তা য়ু এস অমসুং ইজরেলগী নোংথক এটেকশিং চথবা হৌখিবা অদুগী মতুং দগী অহানবা ওইনা ন্যুজ কনফরেন্সতা ৱা ঙাংখি। মহাক্না ইরানগী অনৌবা সুপ্রিম লীদর মোজতবা খামেনৈ হাৎনবা নাকচেপতা কিহনখি অমসুং ইজ রেলগী মিলিটরি ওপরেসন্স শৌগৎখি।

মহাক্কী শাগৈগী মমিং শিজিন্নদুনা নেটান্যাহুদা হায়বা ওইনা বিবি কদাইদা লৈখ্রে? হায়না হং খিবশিং অদুগী মনুংদা আমেরিকান কঞ্জার্বেটিব পোলিটিকেল কম্মেন্টেটর কেন্দেস ওৱেন্স য়াওখি। মহাক্কী ওফিসনা মঙোন্দগী ফেক এ আই ভিদিওশিং থাদোকপা অমসুং মুখৎপা করিগীনো অমসুং হ্বাইট হাউসতা পাক্তক্লনা মীপায়নরিবা অদু করিগীনো হায়না থাংজ নুমিৎতা এক্সতা মহাক্না পোষ্ট তৌখি।

নেটান্যাহুগী ওফিসনা মহাক শিবগী পাউশিং অদু য়াখিদে। মহাক শিবগী পাউশিং অদু মহাক্কী ওফিসনা য়াখিদে অমসুং মহাক নিংথিজনা লৈরি হায়খি।

মসি ফেক ন্যুজশিংনি, প্রাইম মিনিষ্টর নিথিজনা লৈরি হায়না নেটান্যাহু হাৎখ্রে হায়বা সোসিয়েল মেদিয়াদা ফোঙদোকপা হেনগৎলক্লিবা অদুগী মতাংদা মখোয়গী করি ষ্টেটমেন্ট পীনিং ই হংবদা টর্কিগী অনাদোলু এজেন্সিদা মহাক্কী ওফিসনা হায়খি।

অদুম ওইনমক নেটান্যাহুগী ওফিস নৎত্রগা মহাক্কী মথংখনবশিংনা হৌজিক ফাওবদা ওফিসিয়েল ষ্টেটমেন্ট অমত্তা থোক্ত্রি। য়ুজর খরনসু মহাক্কী মচানুপা য়ায়ির নেটান্যাহু সোসিয়েল মেদিয়াদগী মশক উখিদ্রে হায়খি।

এক্সতা ফোলোৱর ২৮৪০০০ রোম লৈবা য়ায়ির য়ান্না এক্টিব ওইরমখি, মার্চ ৯গী মতুং দগীদি করিগুম্বা অমত্তা পোষ্ট তৌরকখিদ্রে। য়ু এস অমসুং ইজরেলনা হৌখিবা থাদা ইরানগী চহী ৮৬ শুরবা সুপ্রিম লীদর অয়াতোল্লাহ আলি খামেনৈ হাৎতুনা লৈবাক অদুগী মথক্তা পূন্না লাক দাখিবা অদুদগী লান থোকহল্লকখি অমসুং মিদ্দল ইষ্টলদম চরাংনবা ঈপাক্তা লূপখি।

য়ু এস অমসুং ইজরেলগী পাউখুমদা ইরাননসু গল্ফ লৈবকশিংদা লৈবা য়ু এস মিলিটরি বেজশিং অমসুং ইজরেলদা হৌজিক ফাওবা এটেক চথরক্লি।

লান অসিদা ইরানদনা অয়াম্বা ওইনা মীওই ২,০০০ হেন্না শিখ্রে।

মীয়ামনা য়ু এ ইগী পোর্ট এরিয়াশিং থাদোক্লবা ইরাননা খঙহনখ্রে, মফমশিং অদু টার্গেট তৌরগনি কিহনখ্রে

তেল অবিব, মার্চ ১৫ (এজেন্সি) :

য়ুনাইটেদ আরব ইমিরেটস (য়ু এ ই)গী মরুওইবা অচৌবা পোর্ট ৩গী অকোয়বা মফমশিংদগী মীয়াম খুদক্তা হন্দোকখিনবা ইরাননা ৱার্নিং তৌখ্রে।

য়ু এসনা ইরানগী খরগ আইলেন্দ ওইল হবতা বোম থাদখিবগী পুং খরগী মতুং ৱার্নিং অদু লাকখিবনি।

দুবাইদা জেবেল আর্লি পোর্ট, অবু ধাবিদা খালিফা পোর্ট অমসুং ফুজাইরাহ পোর্টতগী মীয়াম খুদক্তা হন্দোকখিনবা ইরানগী ন্যুজ এজেন্সি টাসনিননা অপিল তৌখি।

সিভিলিয়ান ইনষ্টোলেসিনশিং গী মরক্তা য়ু এস মিলিটরি ফোর্সশিং লৈবা অমসুং লোৎশিনবা মরমদগী হায়রিবশিং অসি তৌকম থোকপা টার্গেটশিং ওইরে অমসুং লাক্লিবা পুং খরগী মনুংদা টার্গেট তৌরগনি হায়না এজেন্সি অদুনা হায়খি।

ইমরেটি সিটিশিংগী ঙাক্লৌ মখাদা য়ু এস ফোর্সশিংনা শিজিন্নবা পোর্টশিং অমসুং দোকশিং এটেক তৌবা হায়বসি ইরানগী লেজিটিবেট রাইটনি হায়না ইরাননা লৌরে হায়না আই আর জি সি ৱাঙাংলোই ইব্রাহিম জোরফাঘরিনা হায়খি।

য়ু এস প্রসিদেন্ট দোনাল্ড ট্রম্পতগী ৱার্নিংশিং তৌরবসু ষ্ট্রেট ওফ হোরমুজ ফাওদুনা লাক্লিবা জ হাশিংদা টার্গেট তৌগনি হায়না আই আর জি সিনা হায়খি।

য়ু এসনা ইরানগী ক্রুদ ওইল এক্সপোর্টকী চাদা ৯০রোমগী থবক তৌরিবা খরগ আইলেন্দদা ইরাই নুমিৎতা এটেক তৌখি। নেভেল মাইন ষ্টোরেজ ফেসিলিটিজ অমসুং মিসাইল ষ্টোরেজ বঙ্করশিং য়াওনা ইরানগী মিলিটরি টার্গেট ৯০ হেনবদা এটেক তৌখ্রে হায়না য়ু এস সেন্ট্রেল কম্মান্দনা হায়খি।

ইরানগী ষ্টেট মেদিয়ানা এটেকশিং অদুগী ৱাফম ফোঙদোকখি। ইরানগী মিলিটরিনা থাংজ নুমিৎতা মিসাইলশিংগী অনৌবা ৱেব অমা চথখি। ইরান্না চথরিবা এটেকশিং অসি রিজন অদুদা য়ু এস মিলিটরি এটেকশিং অদুদা পান্দম থম্বনি হায়না ফোঙদোকখি। সাউদি অরাবিয়া, কাটার, জোর্দান অমসুং টর্কিগা লোয়ননা য়ু এ ইনা য়ু এস মিলিটরি ফেসিলিটিজ থম্মি।

নুমিদাংদা ইজরেলনা লেবাননদা চথখিবা এটেকতা মীওই ৪ হাৎখ্রে

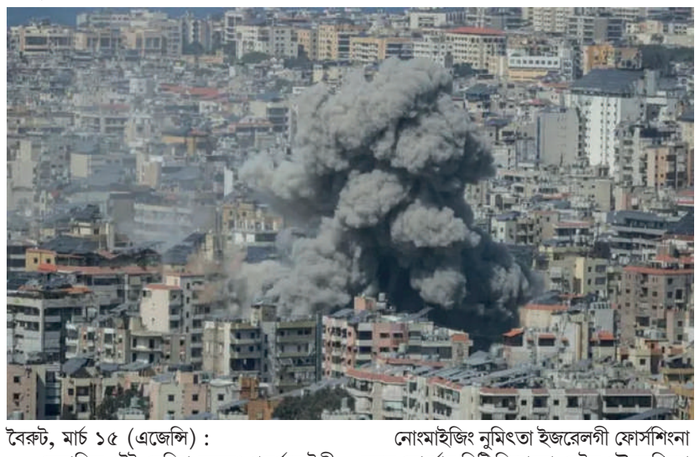

বৈরুট, মার্চ ১৫ (এজেন্সি) :

লেবানিজ ষ্টেট মেদিয়া অমসুং গভর্ণমেন্টকী মতুং ইন্না খা থংবা লেবাননদা ইজরেলিগী নুমিদাং এটেকশিংদা য়ামদ্রবদা মীওই ৪ শিখ্রে।

নোংমাইজিং নুমিৎতা ইজরেলগী ফোর্সশিংনা সমুদ্র তোর্ব্বান সিটি সিদোনদা এটেক তৌরকখিবদা মীওই ১ শিৎখি অমসুং মৈ চাকখি। সিদোনগী খা নোংপোক্তা মীওই ৩ শিখি। চয়োল ২ হেনবগী মমাঙদা য়ুনাইটেদ ষ্টেটসকা লোয়ননা ইজরেলনা ইরানগী মথক্তা চথখিবা নোংথৈক এটেক অদুগা লোয়ননা লৈবাক অসিনা হেজবোল্লাহ গ্রুপতসু টার্গেট তৌদুনা খা থংবা লেবাননদা মিদ্দল ইষ্টকী লান অসিদা নাকন অমদা লাম্থেংনরি।

লেবাননগী কোনুংগী অকোয়বদা লৈবা মফম কয়াদা মীয়াম খুদক্তা হন্দোকখিনবসু ইজ রেল আর্মিনা ওর্দর তৌখ্রে। ষ্টেটমেন্ট অমদা ইজরেল আর্মিগী ৱাঙাংলোয় অবিচে অদ্রাঈনা হেরেত হরিক, ঘোবৈরি, লেয়লাকি, হদাথ, বরজ অল-বরাজনেহ, টহরিতাদ অল-ঘাদির, অমসুং সিয়াহগী মীয়ামদা খুদক্তা চৎখিনবা অমসুং মখা তাবা নোটিশ থোক্ত্রিবা ফাওবা হল্লক্তনবা আপিল তৌখ্রে হায়না আনাদুলু ন্যু এজেন্সিনা হায়খি।

হেজবুল্লাহনসু নোংমাইজিং নুমিৎতা ঙমখৈগা নক্লবা খূঙ্গংশিংদা ইজরেলি ট্রুপ পোজিসন কয়ামরুমদা টার্গেট তৌখ্রে। লেবাননগী হেল্থ মিনিষ্ট্রিগী মতুং ইন্না মার্চ ২দগী হৌদুনা খ্বাইদগী নৌবা লান অসি হৌরকখিবা মতুং লেবাননদা ইজ রেলগী নোংথক এটেকশিংদা মীওই ৮২ শিখ্রে।

কিমনা মচানুপীগা লোয়ননা নোর্থ কোরিয়াগী ন্যুক্লিয়ার-কেপেবল রেকেট লোঞ্চরশিংগী চাংয়েংশিং পাঙথোকখ্রে

সিওল, মার্চ ১৫ (এজেন্সি) :

সাউথ কোরিয়াদা য়ুনাইটেদ ষ্টেটস অমসুং সাউথ কোরিয়ানা চয়োল অসিদা চহীগী ওইবা অচৌবা দ্রিলশিং পাঙথোকখিবগী মতুং নোর্থ কোরিয়াগী লুচিংবা কিম জোং উননা থাংজ নুমিৎতা ১২৬০০ এম এম কেলিবর মল্টিপল রোকেট লোঞ্চরশিংগী টেষ্ট লোঞ্চ অদু য়েং শিনখ্রে হায়না ষ্টেট মেদিয়া কে সি এন এনা হায়খি।

দ্রিল অসিনা কিমি ৪২০গী এটেক রেঞ্জগী মনুংদা লৈবা য়েক্লবশিং অদুগী পুক্লিং লৈতাদবা অদু উহল্লগনি হায়খি।

টেক্টিকেল ন্যুক্লিয়ার ৱিপনশিং গী মাঙ তাকপা ঙম্বগী শক্তি অসিগী হকচিনবা মশক অদু মখোয়দা উহল্লু হায়না মহাক্না হায়খি।

খূৎলাই চাংয়েংশিং অদু কিম অমসুং মহাক্কী মচানুপী অমসুং কিম জু অয়ে হায়না খঙনগদবা মহুৎশিনবা অমা ওইগদৌরিবী অদুনা য়েংবা অদু কে সি এন এগী ইমেজশিং অদুনা উৎলি। কাপখিবা রোকেটশিং অদুনা চাদা ১০০গী এক্যুরেসিগা লোয়ননা কিমি ৩৬৪.৪ রোম লাপ্পদা ইষ্ট সি ওফ কোরিয়াদা আইলেন্দ টার্গেট অদুদা থাখি হায়না কে সি এন এনা হায়খি।

নোর্থ কোরিয়ানা লৈবাক অদুগী নোংপোক তোর্ব্বানদগী চথোক্লগা লৈবা সমুদ্র তন্না বালিষ্টিক মিসাইল ১০ হেন্না কাপখি হায়না সাউথ কোরিয়াগী মিলিটরিনা থাংজ নুমিৎতা হায়খি।

হৌখিবা চয়োল নোর্থ কোরিয়াগী মি য়ো জো, লিদর কিম জোং উনগী মচনুপীনা য়ু এস-সাউথ কোরিয়াগী দ্রিলশিং কায়হৌবা অমসুং রিজ নেলগী তংদু লৈতাবা শোকহনগদবা লানগী রিয়ারসেল অমনি হায়খি।

নোর্থ কোরিয়ানা দি পি আর কেগী ৱার দিটরেন্স চেক তৌনবগীদমক অসিগুম্বা চাং নাইবা দ্রিলশিং অসি তোয়না পাঙথোক্লনি হায়না নোংমাইজিং নুমিৎতা হায়খ্রে।

নোর্থ কোরিয়ানা মায় পাক্লা শাখ্রে হায়না থাজবা ন্যুক্লিয়ার খূৎলাইশিং পুনবা পান্থেশিং পুথোক্লবা চহী ২০ হেন্না বালিষ্টিক অমসুং ক্রুজ মিসাইলগী তোঙান তোঙানবা রেঞ্জ কয়া চাংয়েং কাপখ্রে।

Crossword # 982

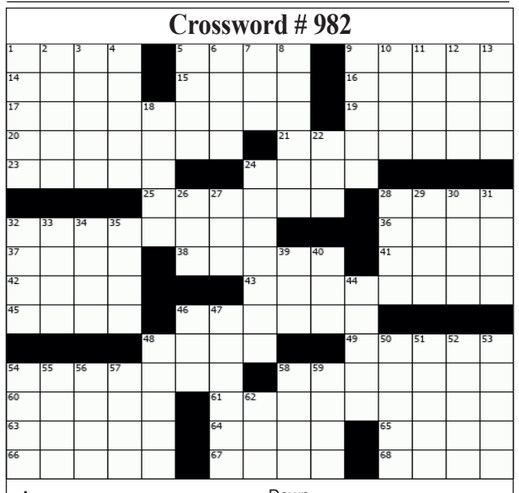

Across

1. BPOE members
5. Actor ____ Guinness
9. Smudge
14. Humdrum
15. First, second, or third
16. Author Oscar ____
17. Weather instrument
19. Does nothing
20. Radiate
21. Spookiest
23. Saw socially
24. Shopper's paradise
25. Horrify
28. Opening
32. Flea market (2 wds.)
36. Give approval to
37. Kite part
38. Light bender
41. French cheese
42. Diarist ____ Frank
43. Coast
45. Greek consonant
46. Pale color
48. Become dim
49. Wrong
54. Eyelash makeup
58. Wandering
60. Laker Shaquille ____
61. Interest benchmark (2 wds.)
63. Leading actors
64. Song
65. Leg part
66. Brief
67. Witnessed
68. Sharpen

Down

1. Receded
2. Peruvian animal
3. Gold measure
4. Glistened
5. Encourage
6. Tardy
7. Wind dir.
8. Breakfast food
9. Twisting shape
10. Skirt length
11. She (Fr.)
12. Fruit drinks
13. Breather
18. Woman's title
22. Building addition
24. Artist Henri ____
26. Animation
27. ____ capita
28. Tramp
29. Southern veggie
30. Dragon's home
31. Looked at
32. Guess
33. Fade
34. Isn't, slangily
35. Earnest request
39. Fixed
40. Bombshell ____ West
44. Hold responsible
46. Golf norm
47. Modifies
48. Untrue
50. Bog
51. Potato state
52. Peaceful protest (hyph.)
53. Spectacle
54. Nearly all
55. Opening wager
56. Char
57. Automobiles
58. Three squared
59. Sign
62. Regret

Puzzle Grid

পাউখুম লমায় ৯ দা ...

গোল্ডফিসনা কার থৌখ্রে, মোসন এক্সপরিমেন্টতা খ্বাইদগী শাংনা চৎপগী ৱার্ল্ড রেকোর্দ থমখ্রে

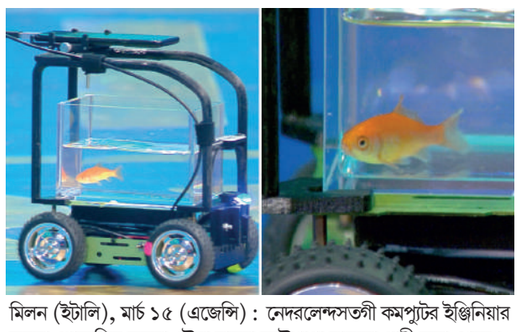

মিলন (ইটালি), মার্চ ১৫ (এজেন্সি) : নেদরলেন্দসতগী কমপ্যুটর ইঞ্জিনিয়ার অমনা গোল্ডফিস অমনা থৌবা মানবা মহৌশাগা মান্নদবা গাড়ী অমা শেমখ্রে। ইন্নোভেটিব আইদিয়া অদুনা করন্না টেক্নোলোজিনা ইচম চম্বা কন্সেপ অমবু করিগুম্বা নুংঙাইবা অমসুং ক্রিয়েক্টিব ওইবা অমদা ওম্লোকপা ঙম্মি হায়বদু উৎলি।

গোল্ডফিস অদুনা মায় পাক্লা গাড়ী অদু কন্ট্রোল তৌখিবা অমসুং হায়ফেৎনা খম্বুবা য়াবা অরাপ্পা অমা চৎখিবা মতুং ৱার্ল্ড রেকোর্দ অমসু ফংখ্রে। মসিগী অখন্নবা গাড়ী অসি দটস কমপ্যুটর ইঞ্জিনিয়ার থোমাস দি ৱোল্ডনা পুথোকখিবনি।

গিনেস ৱার্ল্ড রেকোর্দসকী মতুং ইন্না মসিদা ঈশিং থন্না হাপ্পা টেঙ্ক পানবা অপীকপা কার অমা য়াওই। কারগী মায়কৈ অদু টেঙ্ক অসিগী মনুং দা ঈরোইরিবা গোল্ডফিস অদুগী লেং-খোৎপা অদুনা কন্ট্রোল তৌই। ঙা অদুনা টেঙ্ক অদুগী নাকল অমরোমদা চৎপদা মোসন-সেন্সিং কেমেরা অমনা মাগী মুভমেন্ট অদু দিটেক তৌই অমসুং মায়কৈ অদোমদা চৎনবা কার অদুদা সিগ্নেল পী। মসিনা কার অদু মায়কৈ অদোমদা চৎহন্দুনা কার অদু ঙা অদুনা যৌবগুম্না উহল্লি।

এক্সপরিয়েমন্ট অসি ইটালিগী মিলনদা পাঙথোকপা টিভি প্রোগ্রাম 'লো সো দৈ রেকোর্দ' গী ষ্টেজদা পাঙথোকখি। মিনিট ১গী মনুংদা মোসন-সেন্সিং ভেহিকল অমগী মনুংদা খ্বাইদগী শাংনা চৎপগী রেকোর্দ অদু ৱ্লব কৌবা গোল্ডফিস অমনা ফংখ্রে।

হোৎনবা অসিদা কার অদুনা মিটর ১২.২৮ (ফুট ৪০ ইঞ্চি ৩.৪৬) কী অরাপ্পা অমা চৎখি। রেকোর্দ অসি ফংনবা ঙা অদুনা মিনিট অমগী মনুংদা য়ামদ্রবদা মিটর ৫গী অশাংবা অমা চৎকদবনি। মনিং লোমদা নৎত্রগা মমাঙলোমদা ওইরবসু মায়কৈ অমদা চৎপা অদু মশীং থাগনি।

কমপ্যুটর ইঞ্জিনিয়ার অমা ওইনা মহাক্কী নুমিৎ খুদিংগী থবক অদু করিগুম্বদা ৱাখল চোইবা অমসুং তম্বুবা পোক্লকই হায়না থোমাসনা শন্দে দাক্লা হায়খি। মসিনা মঙোন্দা মীয়াম নুংঙাইহনগদবা অমসুং মহাক্কী হকচিনবা থবক অদুদা অপীকপা ফাগি অমা হাপচিন্নবা মঙোন্দা ঈথিল পীরকখিবনি হায়খি।

সি বি এস ইনা নোংচুপ এসিয়াগী লৈবাক বহরেল, ইরান, কুৱাইটনচিংবদা ক্লাস ১২ বোর্দ একজামশিং কেন্সেল তৌখ্রে

ন্যু দিল্লি, মার্চ ১৫ (এজেন্সি) :

ষ্টেষ্ট এসিয়া লৈবাক কয়ামরুমদা মহৈ তম্লিবা মহৈরোইশিংগীদমক হৌজিক লমদমদুদা থোক্লিবা ৱাথোক অদুগী য়েংলগা সেন্ট্রেল বোর্দ ওফ সেকেন্দরি এদুকেসন (সি বি এস ই)না ক্লাস ১২ বোর্দ একজামিনেসনশিং কেন্সেল তৌখ্রে।

মার্চ ১গী মতুংদগী থোকখিবা বোর্দ অসিগী ৬শুবা সার্কুলরদা মমাঙদা য়ৈথোকখিবা একজামিনেসন পেপরশিং অদুসু হৌজিক অদুমক কেন্সেল তৌদুনা লৈগনি হায়না শেং দোকখি। মার্চ ১৫, ২০২৬তা থোকপা সার্কুলার অদুগী মতুং ইন্না বহরেন, ইরান, কুৱাইট, ওমন, কাটার, সাউদি অরাবিয়া অমসুং য়ুনাইটেদ অরব ইমিরেটসতা লৈবা সি বি এস সি অমসুং এফিলিয়েট স্কুলশিংগীদমক মার্চ ১৬তগী এপ্রিল ১০, ২০২৬ ফাওবগী একজামিনেসনশিং অদু কেন্সেল তৌরগনি।

খ্বাইদগী নৌবা ৱারেপ অসিগী শরুক ওইনা হান্না য়ৈথোকখিবা একজামিনেসনশিং অদুসু কেন্সেল তৌগনি হায়না বোর্দ অদুনা মখা তানা হায়খি।

সি বি এস ইনা মখা তারদুনা শোক্লবা মহৈরোইশিংগীদমক ফলশিং লাউথোকপগী থবক অদু কোন্না টাঙ্কক অমদা তোঙান্না লাউথোক্কনি হায়খি।

হায়রিবা লৈবাকশিং অসিদা ক্লাস ১২ কেন্দিদেটশিংগীদমক ফলশিং লাউথোকপগী মওং অদু মতমগী মতুং ইন্না তোঙান্না খঙহল্লক্কনি হায়না সি বি এস ই কন্ট্রোল্লর ওফ একজামিনেসন্স ওইরিবা সন্যাম ভরদ্বাজনা থোকপা সার্কুলার অদুনা হায়খি।

ওইরিবা ফিভমশিং অসিগী মখাদা একজামিনেসন অসি পাঙথোকপগী ওইথোকপা য়াবা অদু রিভ্যু তৌরবা তুংদা অমসুং শোক্লবা লৈবাকশিং অদুদা স্কুলশিং অমসুং ওথোরিটিজদগী মতশিং ফং লবা তুংদা ৱারেপ অদু লৌখিবনি হায়না ভরদ্বাজনা হায়খি।

লমদম অদুদা লৈরিবা ইন্দি দয়ান দিপ্লোমেটিক মিসনশিংদসু স্কুলশিং অমসুং মহৈরোইশিংদা কোওর্দিনেসন অমসুং কম্যুনিকেসন লৈহন্নবা ৱারেপ অদুগী মতাংদা খঙহনখ্রে। সি বি এস ইগী মতুং ইন্না, গল্ফ লৈবাকশিংদা লৈরিবা ইন্দি দয়ান এম্বেসিশিং, লোয়ননা দুবাইদা কোন্সুল জেনরেল ওফ ইন্দিয়াদা ওইরক্লিবা ফিভম অসিগী মতাংদা খঙহনখ্রে।

কাউন্সিল ফোর ইন্দিয়ান স্কুল সার্টিফিকেট একজামিনেসন্স (সি আই এস সি ই)না য়ুনাইটেদ অরব ইমিরেটসতা লৈবা সেন্টর পূন্নমক্তা পাঙথোক্কদবা ইন্দিয়ান সার্টিফিকেট ওফ সেকেন্দরি এদুকেসন (আই সি এস ই) অমসুং ইন্দিয়ান স্কুল সার্টিফিকেট (আই এস সি) বোর্দ একজামিনেসনশিং ককথৎখিবা অদুগী মতুং থুনমক ৱাফমশিং অদু লাউথোক্লকখিবনি।

ৱারেপ অসিনা দুবাই, অবু ধাবি, দোহা অমসুং রিয়াধগুম্বা অচৌবা এদুকেসন হবশিং য়াওনা গল্ফ লমদমদা লৈরিবা সি বি এস ই-এফিলিয়েটেদ স্কুলশিংদা মিং চনবা ইন্দিয়ান মহৈরোই লিশিং কয়া শৌকহল্লবা য়াই।

সি বি এস ই বোর্দ একজামিনেসনশিংগীদমক চহী অসিদা পূন্না মহৈরোই মিল্লিয়ন ৪.৩৭ হেন্না রেজিষ্টার তৌখি। মসিগী মনুংদা মহৈরোই মিল্লিয়ন ২.৫১ লোমনা ক্লাস ১০ একজামিনেসনশিং অদুগা কেন্দিদেট মিল্লিয়ন ১.৮৬ লোমনা ক্লাস ১২ বোর্দ একজামশিংগীদমক মিং চনখি।

ইরাননা ষ্ট্রেট ওফ হোর্মুজ থিংজিল্লিবা অদু লোইশিন্নবা য়ু এসকী ট্রম্পনা লানগী জহাজশিং থারক্লবা মালেমদা হায়জখ্রে

ৱাসিংটন, মার্চ ১৫ (এজেন্সি) :

য়ুনাইটেদ ষ্টেটস অমসুং ইজরেলনা খোঙবু শেমদুনা ইরানদা লান্দাখিবদগী হৌখিবা ইরানগা থেংনবা লান অদু নুমিৎ ১৫নি শুজিল্লকপগা ইরাননা ষ্ট্রেট ওফ হোর্মুজ থিংজিল্লবা অদু তোকহন্নবা হোৎনবদা মতেং ওইনবা য়ু এস প্রসিদেন্ট দোনাল্ড ট্রম্পনা লানগী জহাশিং থারক্লবা অতৈ লৈবাকশিং দা হায়জখ্রে।

য়ু এস নেভিনা ষ্ট্রেট অদু ফাওদুনা চৎপা ওইল টেঙ্করশিং এস্কোর্ট তৌবা থুনা হৌরগনি হায়না হান্না ট্রম্পনা হায়খি। লৈবাক কয়ামরুম্না, মরুওইনা ইরাননা হোরমুজ ষ্ট্রেট থিংজিন্নবা হোৎনবদা শোকহল্লবশিং অদুনা ষ্ট্রেট অদু হাংদোক্লবা অমসুং অশোয় অঙাম থোকহন্দনা থন্নবা য়ুনাইটেদ ষ্টেটস ওফ আমেরিকাগা খূৎশন্নবা লানগী জহাজশিং থরক্কদবনি হায়না ট্রম্পনা হায়খি।

য়ু এস প্রসিদেন্ট অদুনা ইরানগী মিলিটরিগী তৌবা ঙম্বা পূন্নমক চাদা ১০০ থুগাইখ্রে হায়খি, অদুবু মখোয় অদুক য়ান্না থীনা মায়থিদুনসু মসিগী ঈশিং লম্বী অসিগী পরিংদা মফম খরদা ইরাননা দ্রোন ১ নৎত্রগা ২ থারকপা, মাইন অমা থাদবা, ক্লোজ-রেঞ্জ মিসাইল অমা কাপ্পবা ইরানগীদমক লায়না থোকই হায়না য়াজখি।

য়ু এস প্রসিদেন্ট অদুনা চাইনা, ফ্রান্স, জপান, সাউথ কোরিয়া, য়ু কে অমসুং অতৈশিংনা লৈবাক অমনা হোর্মুজ মখা তানা কিহন্দনবা মফম অদুদা লানগী জহাজশিং থারক্কনি আশা তৌই হায়খি।

নাকন অমরোমদা ইরানগী ফোরেন মিনিষ্টরনা থাংজ নুমিৎতা মিদ্দল ইষ্টকী লৈবাকশিংদা ফোরেন মিলিটরি তাম্থোকখিনবা তকশিনখ্রে।

এক্সতা সায়েদ অব্বাস অরাঘচিনা য়ু এসকী সেক্যুরিটি অস্ত্রেলানি হায়বা অদু অহোবশিংনা পীক থল্লে হায়খি। হোরমুজ অশোয় অঙাম থোকহন্দনবা মতেং পাংবিনবা য়ু এসনা হৌজিক অতৈশিং দা, চাইনাদা ফাওবা নিজরে।

ইরাননা মরুওইনা মখোয়গী অমত্তা ঙাইরবা নুংনাংবদি ইজরেলনি হায়না মপান লৈবাক্কী লান্দারকপশিং তাম্থোক্লবা মচিন-মনাও ওইবা য়ুমলোন্নবশিংদা আপিল তৌরি।

ইরাননা মার্চ ১গী অদুৱাইদগী ষ্ট্রেট ওফ হোর্মুজ অদু থিংজিনখি। মসিগী অখুবা ঈশিং লম্বী অসিদা নুমিৎ খুদিংগী থাও বেরেল বিল্লিয়ন ২০ লোম অমসুং মালেমগী লিক্যুফাইদ নেচরেল গ্যাস ট্রেদকী চাদা ২০লোম পুথোক পুশিন তৌদুনা মসি মালেমগী খ্বাইদগী মরুওইবা ইনর্জি লম্বীশিংগী মনুংদগী অমনি।

ওফিস পায়খিবা মতুং মহাক্কী অহানবা ষ্টেটমেন্টদা ইরানগী অনৌবা সুপ্রিম লিদর মোজতাবা খামেনৈনা য়ুনাইটেদ ষ্টেটসকী মায়োক্তা লাল্লোং অমা ওইনা ষ্ট্রেট অদু শোয়দনমক থিংদুনা থমখিগনি হায়খি অমসুং রিজন অদুদা এটেক মখা চথখিগনি ৱার্নিং তৌখি।

মহাক্কী মেসেজ অদু শগোলশেল নুমিৎতা ষ্টেট টেলিভিজনদা ন্যুজ এক্সোর অদুনা পাখি অমসুং কেমেরাদা মহাক থোক্লকখিদে। য়ু এস মিলিটরি বেজ শিং অদু রিজন অদুদা থবক তৌদুনা লৈবা তারবদি এটেকশিং মায়োক্লগনি হায়না মহাক্না ৱার্নিং তৌখি। হেক ওইথোকপা য়াবা মতমগী মনুংদা থুনা মখোয়না বেজশিং অদু থিংজিনগদবনি হায়খি।