বিহারদা ইলেক্টোরেলস রিভিজনগী মতাংদা ওপোজিসনগী প্রোটেষ্টশিংনা লোক সভা অমসুং রাজ্য সভা অনিমক এদজোর্ন তৌখ্রে

ন্যু দিল্লি, ওগষ্ট ০১ (এজেন্সি) :

বিহারদা চথখিবা ইলেক্টোরেল রোলগী স্পিসিয়েল ইন্টেন্সিব রিভিজন (এস আই আর)গী মতাংদা হৌজিক চথরিবা মোনসুন সেসনগী ১০শুবা নুমিৎতসু ওপোজিসননা প্রোটেষ্টশিং চথরকখ্রে।

লোক সভা অমসুং রাজ্য সভা অনিমক্কী থবক হেক হৌরকপা প্রোটেষ্টশিং এদজোর্ন তৌখ্রে।

এস আই আর অসি য়াওনা হিরম পূন্নমক খন্নবা য়াই হায়না গভর্ণমেন্টনা হায়খ্রবসু অসিগুম্বা খন্নবগী নুমিৎ অমত্তা লেপত্রি হায়রদুনা পার্লিয়ামেন্টকী মেম্বর কয়ামরুন্না সহি তৌবা চিঠি অমদা ওপোজিসননা লোক সভা স্পিকরদা ইখি।

ইলেক্সন কম্মিসন ওফ ইন্দিয়া (ই সি আই)না ঙসি বিহারগী এসেমব্লি কনষ্টিট্যুয়েন্সি ২৪৩ লোয়নমক্কী দ্রাফ ইলেক্টোরেল রোলশিং অদু পোলিটিকেল পার্টিশিংদা পীখিবগা ওপোজিসনগী নাকন্দগী খুদক্তা প্রোটেষ্টশিং তৌখি অমসুং ওপোজিসননা লোক সভা স্পিকর ওমবিরলাদা ইবা অপূনবা চিঠি অমদা ভোটর লিষ্ট রিভিজন প্রোসেস অদুগী পাঙথোক্লিবা মতম তাঞ্জা অমসুং মদুগী অনিংবা অদুগী মতাংদা পার্লিয়ামেন্টতা স্পিসিএল দিস্কসন অমা দিমান্দ তৌখি।

কোংগ্রেস, দি এম কে, সমাজবাদি পার্টি, তৃনামুল কোংগ্রেস, এন সি পি (শরদ পবার ফেক্সন), শিব সেনা (য়ু বি টি), আর জে দি, আর এস পি অমসুং অতৈ পার্টি কয়ামরুন্না শাবা গ্রুপ অমনা চিঠি অদু স্পিকর ওমবিরলাদা পীশিনখি।

ঙসি হাউসকী ৱেলদা চংবদগী ওপোজিসন এম পিশিংবু মার্সেলশিং (নৎত্রগা সি আই এস এফ পার্সোন্নেল)না থিংদুনা থমখিবা মতুং তৃনামুলগী এম পি দেরেক ওব্রিয়েননা মদু অমুক্তা থোকখিদ্রিবা রাজ্য সভা প্রোসিদিংসনি হায়খি।

নখোয় লেন্না থারোই: রাহুল গান্ধী

ন্যু দিল্লি, ওগষ্ট ০১ (এজেন্সি) : বিহারদা স্পিসিয়েল ইন্টেন্সিব রিভিজন অদুগী মতাংদা ঙসি কোংগ্রেস লুচিংবা রাহুল গান্ধীনা ইলেক্সন কম্মিসনদা ঐখোয়না নখোয়বু লেন্না খক থারোই হায়না ৱার্নিং তৌখ্রে।

লোক সভা স্পিকর ওমবিরালা উন্নরবা তুংদা পাউমীশিংদা ৱা ঙাংবদা এস আই আর এক্সরসাইজ অসিনা চেন্নবা ইলেক্সন কম্মিসন ওফ ইন্দিয়াগী মীওই অমত্তা লেন্না থারোই হায়না রাহুল গান্ধীনা হায়খি।

নখোয়না ইন্দিয়াগী মায়োক্তা থবক তৌই অমসুং মসি লৈবাক্কী মায়োক্তা লান হৌবদগী হন্থবা নৎতে হায়না মহাক্না হায়খি।

কোংগ্রেস প্রসিদেন্ট মাল্লিকার্জুন খরগেনসু ইলেক্সন কম্মিসননা চথরিবা স্পিসিয়েল ইন্টেন্সিব রিভিজন অসি দোমোক্রেসিদা চথবা এটেক অমনি হায়খ্রে।

ৱিকর সেক্সনশিংগী ভোটিং রাইটশিং অদু মখোয়না মুন্নবা হোৎনরিবা অসি ঐখোয়না য়াহল্লোই হায়না মহাক্না হায়খি।

ৱাথোক অসিগী মতাংদা খন্ননবা কোংগ্রেস এম পি মনিক্কম টেগোরনসু ঙসি লোক সভাদা এদজোর্মেন মোসন নোটিশ অমা পীখ্রে। শুপ্লগী ষ্টেট অমগী মনুংদা ভোটর লাক্ষ ৬৫ লৌথোকখ্রে হায়বা ওফিসিএল কমফার্মেসন অসি চুন্নগী ইচম চন্না রিভিজন নৎতে। মসি লাইরবশিং, দলিতশিং, ও বি সি শিং মাইনোরিটিশিং মাইগ্রেন্ট ৱার্করশিং নহারোলশিংদা পান্দম থন্না ষ্টেট-স্পোন্সর ভোটর সপ্রেসননি। তৌরিবশিং অসি লানবা নৎতে, মসি স্পিসিয়েল ইন্টেন্সিব রিভিজনগী মমিংদা চথবা পোলিটিকেল ক্লিনসিংগী থবকশিংনি।

খনগৎ খনগৎলগা খ্বাইদগী অশোনবশিংগী দেমোক্রেটিক ভোইসশিং অদু মুখৎননবা হোৎনবনি হায়নসু টেগোরনা ইখি।

মসিগী মতুং ওগষ্ট ৪গী পুং ১০ ফাওবা লোক সভা এদজোর্ন তৌখি। ঙসিগীদমক রাজ্য সভাসু এদজোর্ন তৌখি।

য়ু এসকা এফ-৩৫ ফাইটর জেটশিংগী মতাংদা খন্নখিদে: সেন্টর

ন্যু দিল্লি, ওগষ্ট ০১ (এজেন্সি) :

চহী অসিগী ফেব্রুৱারিদা প্রাইম মিনিষ্টর নরেন্দ্র মোদিনা ৱাসিংটনদা চৎখিবা মতুং ইন্দিয়া-য়ু এস জোন্ট ষ্টেটমেন্ট অদুগী মনুংদা এফ-৩৫ ফিফট জেনরেসন ফ্লাইটশিং লৈবগী ওইথোকপা য়াবগী ৱাফমশিং পঞ্জরগসু ফাইটর জেট অদু লৈনবগী মতাংদা য়ু এসকা ওফিসিএল ওইনা খন্নবশিং লৈখিদে হায়না ঙসি সেন্টরনা লোক সভাদা ফোঙদোকখ্রে।

কোংগ্রেস এম পি বলরম্বু বসরুন্ট ৱানকরেনা পুখৎলকখিবা ৱাহং অমগী অইবা পাউখুম অমদা মিনিষ্টর ওফ ষ্টেট ফোর এক্সটর্নেল এফিয়ারস কিরতি বধন সিংহনা মদুগী মতাংদা হৌজিক ফাওবদা ওফিসিএল ওইনা খন্নবা লৈতে হায়খি।

প্রসিদেন্ট ট্রম্পকা পি এম মোদিগা উন্নখিবা অদুগী মতুং থোকখিবা ফেব্রুৱারি ১৩গী ইন্দিয়া-য়ু এস জোন্ট ষ্টেটমেন্ট অদুনা ইন্দিয়াদা এফ ৩৫ অমসুং অন্দরসি সিষ্টেমসগুম্বা এদভান্স মিলিটরি প্লেটফোর্মশিং য়োনবগী পোলিসিগী মতাংদা ৱাসিং টননা রিভ্যু অমা তৌরবা য়াই হায়বা ৱাফম অমা পনখি।

ইন্দিয়ান এক্সপোর্টশিংগী মথক্তা চাদা ২৫গী তারিফ হেনগৎলকপা অদু প্রসিদেন্ট ট্রম্পনা লাউথোকখি অদুগী মায়োক্তা খুদক্তা লমন খুন্নবগী থবক ইন্দিয়ানা পায়খৎনবগী ৱাফম লৈতে হায়বা মমিং পন্দবা লিখুনশিং পনখিবা ক্লমবর্গনা ঙরাং রিপোর্ট অমা ফোঙখিবা অদুগী মতুং গভর্ণমেন্টকী ৱারোল অসি শেংদোক্লকখিবনি।

অসামদা মী লল্লোনবশিংদগী নুপী ২৪, অঙাং ৩ কনখ্রে

গুৱাহাতি, ওগষ্ট ০১ (এজেন্সি) :

অসামগী তিনসুকিয়াদা মী লল্লোনবা খৃৎপু অমদগী নুপী ২৪ অমসুং পীক্লিবী নুপী মচা ৩ কনখ্রে। খৃৎপু অদুবু চল্লাইবনি চিংনবা মীওই ৪সু ফাখ্রে।

রেলৱে প্রোটেক্সন ফোর্স (আর পি এফ) অমসুং গভর্ণমেন্ট রেলৱে পুলিস (জি আর পি)না তিনসুকিয়া রেলৱে ষ্টেসনদা বিবেক এক্সপ্রেসতা চথবা রুটিন ইন্সপেক্সন অমদা খুদোঙথিবা তারম্লগদবা মীওইশিং অদু কনখিবনি ।

ওফিসিয়েলশিংনা কোচ এস-১দা তোং লিবা পেসেঞ্জরশিং ৱাহং পাউহং চথখি অমসুং তিনসুকিয়াদা ব্রান্স ওফিস অমা লৈবা কোয়মবাতোদা লৈবা রতিনম অরুমুগন রিছার্স এন্দ এদুকেসনেল ফাউন্দেসন কৌবা এজেন্সি অমনা থবক পীগনি হায়রক্লে হায়বগী মমিংদা টামিল নাদুগী টিরুপ্পুরদা নুপীমচাশিং অদু পুগদবনি হায়বা খঙলকখি।

মফমদুগী পুলিস অমসুং চাইল্ড হেল্পলাইনগী মতেংগা লোয়ননা ভেরিফিকেসন চথবদা ট্রেভেল দোকুমেন্টশিং অদুদা অরানবশিং থেংনখি। প্লেসমেন্ট কেন্দিদেটশিং ওইনা পীনবা ২৭ অদুগী মনুংদা শুপ্লগী অমখত্তনা ভেলিদ দোকুমেন্টেসন পাইরম্মি অমসুং মদুনা মরম ওইদুনা লেমহৌরিবা ২৬ অদুদি লল্লোম্নবনি হায়বগী চিংনবা পোকখি।

মখোয়গী ট্রান্সপোর্ট অদুগীদমক শেমজিন শাজিনবা দোকুমেন্টশিং শিজিন্নখি। অরানবশিং অদু ফংখিবদু আর পি এফনা জি আর পিদা ওফিসিএল ওইনা ৱাকৎ অমা থাঙ্গৎখি অমসুং ৱাহং পাউহং চথনবগীদমক নুপী-নুপা পূন্না মীওই ৪ ফাখি।

কল্লকখিবা নুপীমচাশিং অদু মফমদুগী ওথোরিটি অমসুং চাইল্ড ৱেলফিয়ার ওর্গনাইজেসনশিংদগী শৌগৎপা ফংখি। মখোয়গী ইমুং মনুংশিংগা অমুক হন্না পুলহন্নবা অমসুং মখোয়গী সেফটি শোয়দনবা থবকশিং লৌখৎখ্রে।

নুপা ৮ লুহোংখ্রে, লাক্ষ কয়া লৌথোকখ্রে, ৯লকশুবা ওইনা নুপা অমা থিরিঙৈ 'লুতেরি দুলহন' অদু পুলিসনা ফাখ্রে

নাগপুর, ওগষ্ট ০১ (এজেন্সি) :

মহারাষ্ট্রদা ১ নৎত্রগা ২ লুহোংবদগী হেন্দোক্লদুনা অমগী মথং দা অমা নুপা ৮ লুহোংখিবা অমসুং মখোয়দগী থোক তৌদুনা লুপা লাক্ষ কয়া লৌথোকখিবী 'লুতেরি দুলহন' অমা পুলিসনা ফাখিবগা লোয়ননা থম্মোয় শোকপা থৌদোক অমা নাগপুরদা থোকখ্রে।

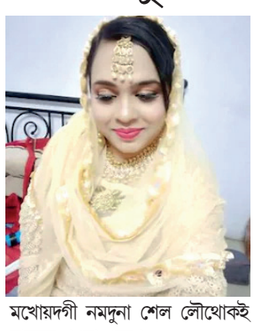

ওফিসিয়েলশিংগী মতুং ইন্না সামিরা ফতিমা কৌবী এক্যুজ অদুনা মহাক্কী মথংগী টার্গেট অদু থিরকখিবদা মহাক ফাখ্রে। মহাক্না মাগী ৯শুবা চাকথাক ওইবা য়াই হায়না খনবা অমা উন্নরিঙৈদা মহাকপু ফাখিবনি।

পুলিসনা অহানবগী থিগৎপদা এক্যুজ নুপী অদুনা মাগী মপুরোইবশিং অদুবু ব্লেক-মেল্লিং তৌখি অমসুং মখোয়দগী নমদুনা শেল লৌথোকই হায়বসু খঙবা ঙমখ্রে।

পুলিসনা কেস অমা রেজিষ্টার তৌখিবগা লোয়ননা ইনভেষ্টিগেসন অমা চথবা হৌখ্রে। পুলিস ইনভেষ্টিগেসননা সামীরা ফতিমানা মাগী তোঙান তোঙানবা মপুরোইবশিং দগী নমদুনা শেল লৌনবা গেং অমগা লোয়ননা থবক তৌরম্না থেংনখ্রে।

এক্যুজ সামীরা হায়রিবসি য়াম্না মহৈ-মশিন হৈবা অমসুং ওজাগী শিনফমদা লৈবনি হায়বসি পুলিস ইনভেষ্টিগেসননা খঙখ্রে। মহাক্না হৌখিবা চহী ১৫ হেনবদা অখন্নানা মরল মথুম পায়বা, লুহোংলবা মুস্লিম কম্যুনিটিদা লৈবা নুপাশিংদা পান্দম থমদুনা নুপা কয়ামরুম মীনমখ্রে হায়না ওথোরিটিজনা চিংনৈ।

মহাক্কী মপুরোইবশিংদুগী মনুং দগী অমনা শেল ওইনা অমসুং বেঙ্ক ট্রান্সফর অনিমক্কী খৃৎথাংদা মহাক্না ভিক্টিম অমদগী লুপা লাক্ষ ৫০ অমসুং অতোপ্পা অমদগী লুপা লাক্ষ ১৫ লৌখ্রে হায়খি। মহাক্না রিজার্ভ বেঙ্ককী সেনিয়ার ওফিসারশিংদসু মসিমক তৌখি।

সামীরানা মহাক্কী চাকথাক ওইগদবশিং অদু খংননবা অমসুং শুমহৎনবা মাগী পুন্সিগী মতাংদা থম্মোয় শোকপা ৱারীশিং ফোঙদোক্লদুনা মেট্রিমোনিএল ৱেবসাইটশিং অমসুং ফেসবুক নৎত্রগা ৱাসচএপ্প কোলশিং শিজিন্নখি হায়না ইনভেষ্টিগেটরশিংনা মখা তানা ফোঙদোক্লি।

অঙাং অমগা লোয়ননা নুপাগা খায়নরবা উপাই লৈজদ্রবা অমনি হায়রদুনা মহাক্না মিনুংশি অমসুং থাজবা উৎখি। মমাঙগী থৌদোক অমদা মহাক মীরোল্লে হায়না মীনল্লগা পুলিসনা ফাগদবদগী নানথোকহৌখি। অদুমওইনমক নাগপুরগী চা দুকান অমদগী মহাকপু জুলাই ২৯দা পুলিসনা ফাখ্রে।

সেপ্টেম্বর ৯দা ভাইস প্রসিদেন্ট খন্নবগী মীখল পাঙথোক্লগনি

ন্যু দিল্লি, ওগষ্ট ০১ (এজেন্সি) : জগদীপ ধনকারনা ফম থাদোকখ্রবা মতুং ভাইস প্রসিদেন্টকী হাংদুনা লৈরিবা ফম অদুগী ইলেক্সন অদু সেপ্টেম্বর ৯দা পাঙথোক্লগনি হায়না ঙসি ইলেক্সন কম্মিসননা লাউথোকখ্রে।

ইলেক্সনগী নোটিফিকেসন ওগষ্ট ৭তা থোক্লগনি অমসুং মীরেপচে পীখৎপগী নুমিৎ ওগষ্ট ২১নি। মীখলগী ফলশিং অদু ভোট থাদনবা নুমিৎ -সেপ্টেম্বর ৯মত্তা লাউথোক্কনি হায়না মীখলগী বোদি অদুনা হায়খি।

কনষ্টিট্যুসনগী আর্টিকল ৬৮কী (২)গী মতুং ইন্না শিখিবা, রিজাইন তৌখিবা নৎত্রগা লৌথোকখিবা নৎত্রগা অতোপ্পা মরম অমগী ওইরবসু ভাইস প্রসিদেন্টকী অহাংবা ফম মেনশিন্নবগী মীখল অমা হেক য়ারিবামখৈ থুনমক পাঙথোক্কদবনি। অহাঙবা মেনশিন্নবা খল্লবা মীওই অদু মহাক্কী ওফিস অদুদা চংলকপা নুমিৎতগী চহী ৫গী ফুল টার্ম ওফিস অদু পায়গনি।

পাঙথোক্কদবা মীখল অদুদা হৌজিক লৈঙাক পায়রিবা বি জে পি লুচিংবা নেসনেল দেমোক্রটিক এলায়েন্স (এন দি এ)না হেন্না খুদোঙচাবা অমা লৈ। পূন্না মেম্বর ৫৪৩ লৈবা লোক সভাদা ৱেষ্ট বেঙ্গলগী বাসিরহাত সিত অমা হাংলি।

মেম্বর ২৪৫ লৈবা রাজ্য সভাদনা ফম ৫ হাংলি। সিট ৫ অদুগী মনুংদা ৪না জম্মু এন্দ কাশ্মিরদগী অমসুং অমনা পঞ্জাবতগীনি। আর্ম আদমি পার্টি লুচিংবা শঞ্জিব অরোরানা হৌখিবা থাগী মরক্কী মীখল অমদা মায় পাক্তুনা ষ্টেট এসেমব্লিদা চৎখিবদগী পঞ্জাবকী সিট অদু হাংহৌবনি।

হাউস অনিমক্কী অপূনবা মশীং অসি ৭৮২নি অমসুং ভোট থাদবা য়াবা পূন্নমক্লা মখোয়গী ভোট থাদরে হায়না লৌরগা মায় পাক্কদৌরিবা কেন্দিদেট অদু ভোট ৩৯১ ফংবা মথৌতই। লোক সভাদা মেম্বর ৫৪২গী মনুংদা এন দি এনা ২৯৩ শৌগৎপা ফংলি। রাজ্য সভাদনা হৌজিক্কী অপূনবা মশীং ২৪০গী মনুং দা রুলিং এলায়েন্স অদুনা মেম্বর ১২৯গী শৌগৎপা ফংলি। অমরোমদা হাউস অনিমক পুল্লগা রুলিং এলায়েন্সনা মায় পাক্লবগী ভোট ৩৯১ মথৌ তাবদা ভোট ৪২২গী শৌগৎপা লৈ।

২০২৪দা দিজিটেল ফ্রাউদ, সাইবর ক্রিমিনেলশিংনা ইন্দিয়ানশিংদগী লুপা ক্রোর ২৩,০০০ হুরানখি

মুম্বাই, ওগষ্ট ০১ (এজেন্সি) :

দিল্লিদা লৈবা মেদিয়া এন্দ টেক কম্পেনি অমা ওইরিবা দাটা লিদসনা লৈবাক অসিগী মনুংদা পাকশন্না শন্দোক্লিবা দিজিটেল ফাইনান্সিয়েল ফ্রাউদশিংগী মতাংদা ফোঙবা মখোয়গী রিপোর্টতা ইন্দিয়ানা ২০২৪দা সাইবর ক্রিমিনেলশিং অমসুং ফ্রাউষ্টরশিংদা লুপা ক্রোর ২২৮৪২ মাঙখ্রে।

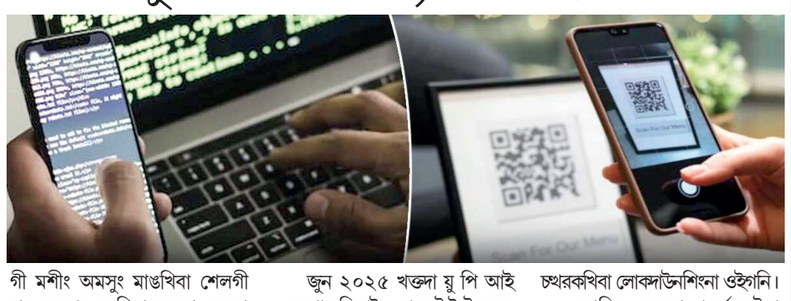

ষ্টেট অমসুং সেন্ট্রেল লো এনফোর্সমেন্টকী মরক্তা মরী লৈনহল্লিবা ফেদরেল এজেন্সি অমা ওইরিবা ইন্দিয়ান সাইবরক্রাইম কোওর্দিনেসন সেন্টর, ১৪সিনা ইন্দিয়ানশিংদা চহী অসিদা লুপা ক্রোর লাক্ষ ১.২ হেন্না মাঙ্গনি হায়না মাঙজৌননা হায়রি।

দিজিটেল ক্রিমিনেলশিং অমসুং ফ্রাউষ্টরশিংনা হৌখিবা চহীদা হুরানখিবা অপূনবা শেনফম অদু ২০২৩দা লুপা ক্রোর ৭৪৬৫ তগী শরুক ৩ অমসুং ২০২২দা লুপা ক্রোর ২৩০৬ ওইবদগী শরুক ১০ রোম হেনখি।

মসিগা মান্ননা সাইবরক্রাইম কমপ্লেনশিংগী মশীংসু ২০১৯দা লাকখিবা মশীংদগী শরুক ১০ অমসুং ২০২৩দা লাক্ষ ১৫.৬ লোমদগী ২০২৪দা লাক্ষ ২ রোম হেনগৎলকখি।

সাইবরক্রাইম কমপ্লেনশিংগী মশীং অমসুং মাঙখিবা শেলগী চাং হেনগৎলকখিবা অদুনা চেনবা য়াররোইদবা ৱারোইশিন অমা -ইন্দিয়াগী দিজিটেল ক্রুকশিং অসি হেন্না হেন্না স্মার্টর ওইরে অমসুং হেন্না ইফিসেন্ট ওইরে। থবক ফংদবা মীওই লাক্ষ ২৯০ রোম লৈবা লৈবাক অমদা মখোয়গী রেক্কশিং হেনগৎলক্লি হায়বসিনি।

হৌখিবা চহী ৩দা মশীংশিং অসি অসুক য়াম্না খঙহেন হেনগৎলকপগী মরম করিগীনো?

মসিগী মরমদি পেটিএম অমসুং ফোনপেগুম্বা স্মার্টফোন এনেবল সর্ভিসশিং শিজিন্নবা অমদি হ্বাটসেপ অমসুং টেলিগ্রামগুম্বা মেসেজিং প্লেটফোর্মশিংগী খৃৎথাংদা ফাইনান্সিয়েল দিটেলশিং ওনলাইনদা সিয়ারিং অমসুং প্রোসেসিং তৌবদগীনি।

জুন ২০২৫ খক্তদা য়ু পি আই নৎত্রগা য়ুনিফাইদ পেমেন্ট ইন্টরফেস ট্রাঞ্জক্সন লাক্ষ ১৯০ হেন্না তৌখি অমসুং মদুগী অপূনবা শেনফম অদু লুপা ক্রোর লাক্ষ ২৪.০৩নি হায়না ফেদরেল দাটানা হায়রি।

শেংনা হায়রবদা দিজিটেল পেমেন্টসকী ফেল্যু অদু ২০১৩দা চাওরাক্লে লুপা ক্রোর ১৬২ ওইরম্নদগী জনুৱারি ২০২৫তা লুপা ক্রোর ১৮১২০.৮২ য়ৌনা ৱাংখৎখ্রে। মালেম পূম্নগী ওইনা অসিগুম্বা পেমেন্টশিংগী তম্থায়রোমদি ইন্দিয়াদনি। দিজিটেল পেমেন্টসকী ভেল্যু অদু ২০১৩দা লুপা ক্রোর ১৬২ ওইবদগী জনুৱারি ২০২৫তা লুপা ক্রোর ১৮১২০.৮২ য়ৌখি। হেনগৎলকপা অসিগী অয়াম্বদি পান্দেমিক অমসুং মদুগী মখা তারকপদা চথরকখিবা লোকডাউনশিংনা ওইগনি।

কোভিদ মতমদা গভর্ণমেন্টনা সোসিএল দিষ্টেন্সিং চথহন্নবা অমসুং করেন্সি নোদশিংদা ভাইরস অদু শক্লে দাকখিবা য়াবনা করেন্সি নোদশিং গা শন্নবা হেক ঙম্লিবমখৈ হন্থহন্নবা পেটিএমগুম্বা য়ু পি আই এপ্লশিং শিজিন্নবা হেনগৎহন্নবা হোৎনখি।

গভর্ণমেন্টনা ঙসি ফাইনান্সিয়েল সার্ভিসশিং মফম শিনথুংনা য়ৌহন্নবা, মরুওইনা খৃঙ্গংগী লমদমশিংদা য়ৌহন্নবা দিজিটেল পেমেন্ট টুলিং দা শিজিন্নবা হোৎনখি। ইন্দিয়ানা ১৯১৯ ফাওবদা স্মার্ট ফোন য়ুজর মিল্লিয়ন ৪৪০ হান্ননা লৈরে অমসুং দাটা রেদশিং অদু জি বি অমদা লুপা ২০০ নৎত্রগা দোলরর ৩ ফাওবা য়ৌদনা মালেমগী মনুংদা খ্বাইদগী হোৎবশিংগী মনুংদা অমনি।

টামিল নাদুনা ষ্টেট স্কিমশিংদা হিংলিবা লুচিংবশিংগী মিং শিজিন্নবা থিংখ্রে

চেন্নাই, ওগষ্ট ০১ (এজেন্সি) :

হিংলিবা পোলিটিকেল পার্সোনেলিটিশিংগী মিংদা ৱেলফিয়ার স্কিমশিংগী মমিং থোন্দনবা নৎত্রগা গভর্ণমেন্ট পব্লিসিটি মেটরিয়েলদা হান্নগী চীফ মিনিষ্টরশিং নৎত্রগা আইদিওলোজিকেল লুচিংবশিংগী ফোটোগ্রাফশিং শিজিনবা তোক্লবা মদ্রাজ হায় কোর্টনা টামিল নাদু গভর্ণমেন্টতা দিরেক্টিব পীখ্রে।

এ আই এ দি এম কে এম পি সি ভি সানমুগমনা থাঙ্গৎলকখিবা পি আই এল অমগী পাউখুমদা কোর্টকী রুলিং অদু পীখিবনি।

চীফ জষ্টিস মনিন্দ্র মোহন শ্রীবাষ্টবা অমসুং জষ্টি সুন্দর মোহননা শাবা বেঞ্চ অদুনা গভর্ণমেন্ট এদভর্টিজমেন্টশিংগীদমক সুপ্রিম কোর্টকী দিরেক্টিবশিং অমসুং কন্টেম গাইদলাইন্স ফংখি।

কোর্ট অদুনা গভর্ণমেন্ট স্কিমশিং গী মমিংদা কনাগুম্বা হিংলিবা পোলিটিকেল লুচিংবশিংগী মমিং শিজিন্নবদসু অথিংবা থমখি।

হন্দক কুইদ্রিঙৈ, টামিল নাদু গভর্ণমেন্টনা চীফ মিনিষ্টরগী মমিং য়াওহন্দুনা অনগালুদান ষ্টেলিন নৎত্রগা ষ্টেলিন ৱিদ য়ু কৌবা আউটলিষ্ট প্রোগ্রাম অমা হৌদোকখি। ষ্টেট গভর্ণমেন্ট অসিনা হয়েঙ মসিগা মান্ননা মমিং থোনবা হেন্ঠ প্রোগ্রাম অমসু হোংদোক্লবা হোৎনরি। সেনিয়ার কাউন্সেল বিজয় নরায়ননা মহুৎ শিনবা পিটিসনর সি ভি সানমুগমনা ৱেলফিয়ার স্কিমশিং দা পোলিটিকেল পার্সোনেলিটিশিং গী মমিং হাপচিন্দুনা মখোয়বু মিং চৎ হেনগৎহন্নবা ষ্টেটনা পব্লিক ফন্দ লান্না শিজিন্নরে হায়না য়েৎখি। মসি কমন কোজ কেসশিংদা পীখিবা সুপ্রিম কোর্টকী রুলিংশিং থুগাইবনি।

মসিগা লোয়ননা গভর্ণমেন্ট এদভর্টিজমেন্ট (কন্টেন্ট রিগুলেসন) গাইদলাইন্স, ২০১৪সু থুগাই হায়নসু মহাক্না হায়খি।

হায়রিবা পমফ্লেটশিং অদু অনওথোন্টিকনি অমসুং ওফিসিএল ওইবা নৎতে হায়রদুনা ষ্টেট গভর্ণমেন্টনা ৱাফমশিং অদু য়ারকখিদবনি। কোর্ট অদুনা পোলিটিকেলি সিম্বোলিক ওইবা ভিজুয়েলশিং য়াওবা অসিগুম্বা মেটরিএল অমনা লিগেল নোমশিং থুগাইগনি হায়খি।

মরুওইবদি মখোয়না গভর্ণমেন্টকী ৱেলফিয়ার স্কিমশিং থবক্তা ওম্থোকপদগী থিংবা নৎতে, শুপ্লগী মখোয়দা পব্লিসাইজ তৌরিবা মওং অদুখক্তনি হায়না হায় কোর্ট অদুনা শেং দোকখি। হিরম অসি ওগষ্ট ১৫দা মখা তাবা হিয়ারিং চথনবা মতম লেপখ্রে।

GOVERNMENT OF MANIPUR
DIRECTORATE OF EDUCATION(S)
ঙসিনা/NOTIFICATION

Imphal, the 31st July, 2025.

No.AO/199/RSPT/2024(10)-DE(S)/1: In continuation of this office Notification of even number dated 17th July, 2025, it is hereby notified for information of all concerned that the **last date of submission of ATTESTATION FORM** along with supporting documents to the Directorate of Education(S), Lamphelpat, **is hereby extended till Monday, the 18th August, 2025.**

2. The Attestation Form may be downloaded from the Official website of the Department **www.manipureducation.gov.in**.

3. Candidates who are unable to submit duly filled in Attestation Form to the Directorate of Education(S), Lamphelpat physically may submit the same, in PDF format, through email to **ptofferform@gmail.com** within the stipulated time,

Sd/- Ng. Bhogendra Meitei
Director of Education(S)
Manipur

SL/B-Nim/2&3

GOVERNMENT OF MANIPUR OFFICE OF THE SUB-DEPUTY COLLECTOR, BASHIKHONG IMPHAL EAST

ঙসিনা/NOTICE

Bashikhong, the 31st July, 2025

নোটিশ অসিনা খংহনলি মদুদি শ্রীমতি Mayengbam Ayingsana Devi লৈফম Kongba Uchekon Imphal East অসিনা লৈখিদ্রবা Wanglembam Keleshwor Singh অসিবু মহাক্কী লিগেল নুপানি হাইদুনা ওফিস অসিদা মহাক্কী মিংদা লিগেল Wife certificate পিবিয়ু হায়দুনা ওফিস অসিদা দরখাষ্ট থাররে।

মরম অসিনা কনাগুম্বা মারীলৈনবা মীওইশিংনা পাউচে অসিনা ফোংবা নুমিৎ 5(five)গী মনুংদা ওফিস অসিদা Objection তৌবিরবা য়াগনি। করিগুম্বা মরীলৈনবশিংনা Objection লাক্লবদি মখা তাবা থবক চথরগনি, তুংদা লাকপা ৱাকৎ লৌজরোই।

Sd/-
Sub-Deputy Collector,
Bashikhong, Imphal East

SL/Meiraba/02

GOVERNMENT OF MANIPUR OFFICE OF THE SUB-DEPUTY COLLECTOR, BASHIKHONG IMPHAL EAST

ঙসিনা/NOTICE

Bashikhong, the 31st July, 2025

নোটিশ অসিনা খংহনলি মদুদি শ্রীমতি Oinam Pramodini Devi @ Ch. (O) Pramodini Devi লৈফম Kongba Zone III East, Imphal East অসিনা লৈখিদ্রবা Chanam Jitendra Singh অসিবু মহাক্কী লিগেল নুপানি হাইদুনা ওফিস অসিদা মহাক্কী মিং দা লিগেল Wife certificate পিবিয়ু হায়দুনা ওফিস অসিদা দরখাষ্ট থাররে।

মরম অসিনা কনাগুম্বা মারীলৈনবা মীওইশিংনা পাউচে অসিনা ফোংবা নুমিৎ 5(five)গী মনুংদা ওফিস অসিদা Objection তৌবিরবা য়াগনি। করিগুম্বা মরীলৈনবশিংনা Objection লাক্লবদি মখা তাবা থবক চথরগনি, তুংদা লাকপা ৱাকৎ লৌজরোই।

Sd/-
Sub-Deputy Collector,
Bashikhong, Imphal East

SL/Meiraba/02

IN THE COURT OF SUB-DEPUTY COLLECTOR, IMPHAL WEST (CENTRAL-I), IMPHAL WEST

LEGAL WIFE CERTIFICATE

Ref.: R.R. No. 1063/SDC/IW(C)-I of 2025, Date 31/07/2025

Laishram Shobha Devi W/O (L) Laishram Nabakumar Singh of Kwakeithel Thiyam Leikai

ঙসিনা / NOTICE

Lamphel, the 20th February, 2025

অসিনা মরী লৈনবা মীওইশিংদা খঙহল্লি মদুদি Laishram Shobha Devi W/O (L) Laishram Nabakumar Singh of Kwakeithel Thiyam Leikai অসিনা মরী লৈনবা মীওইশিংদা খঙহল্লি Laishram Shobha Devi হায়রিবা মীওই অসিনা মহাক্কী মপুরোইবা লৈখিদ্রবা Laishram Nabakumar Singh of Kwakeithel Thiyam Leikai P.O. Lamphal & P.S. Lamphel, Imphal West District, মরম অদুনা হায়রিবা মীওই অসিনা Legal Wife Certificate পীবিয়ু হায়দুনা application অমা SDO, Lamphel দা লাক্লে। মরম অদুনা মসিদা কনাগুম্বনা মরী লৈনবা মীওইশিংনা য়েৎপীনিংবা লৈরগদি পাউ-চে অসিনা ফোংবা নুমিত্তগী নুমিৎ ৭(তরেৎ) নি ফাওবগী মনুংদা য়েৎলগদবনি। মতুংদা লাকপা ৱাকৎ লৌজরোই।

Sd/-
Sup-Deputy Collector
Imphal West (Central)-I
Lamphel

SL/Sush/2

IN THE COURT OF THE SUB-DEPUTY COLLECTOR HEINGANG, IMPHAL EAST

Ref. :- Mut. Case No. 481 of SDC/Heing(IE)/ of 2025

Tayenjam Romen Singh S/O (L) T. Babu Singh of Heingang.
- Petitioner

-Verses-

(Late) Tayenjam Babu Singh S/O (L) T. Chandrahos Singh of Heingang.
-O. P.

ঙসিনা/NOTICE

Heingang, Dated 31/072025

Under Section 46(3) of MLR & LR Act 1960 গী মতুং ইন্না মরী লৈনবা মীওইশিংদা খঙহঞ্জরি মদুদি ইম্ফাল ইষ্ট তহশিল খুল নং : 16-Heingang দা লৈবা অরিবা পাট্টা নং: 272 অনৌবা পাট্টা নং 149 দাগ নং 567, এরিয়া 0.11 একর চাওবা Ingkhol Class অসিগী পাট্টাদার মৃতু ওইখ্রে। মরম অসিনা মথক্কী দংকারী অসিদা নামা পানবিরো হায়দুনা S.D.C. Heingang গী কোর্টতা দরখাষ্ট থারক্লে। মরম অসিনা মরী লৈনবা মীওইশিংনা য়েৎপীনিংবা লৈরবদি পাউ চে অসিনা ফোংবা নুমিৎ ৭ (তরেৎ)নিগী মনুংদা অইবা চেগা লোয়ননা S.D.C. Heingang গী কোর্ট অসিদা য়েৎলবা য়াগনি। হায়রিবা মতম অসিদগী হেল্লবদি কোর্টকী হৌনবী মতুং ইন্না মখা তাবা ৱাকৎ তাদনা কেস মখা চথদুনা নামা পল্লগনি।

Sd/-
Sub-Deputy Collector,
Heingang, Imphal East

SL/Sush/02