সনালৈবাক স্পোর্টস

IMPHAL, SATURDAY, MARCH 07, 2020 **PAGE 7**

ইন্দিয়ান সুপর লীগকী ক্লব ওড়িষা এফ সিদা চহী ২ মখা তানা শান্নবগী সাইন তৌখ্রবা দেনিয়েল লাললিম্পুয়া

দি ৱাই পটিল টি–২০ কপ্তা রিলাইয়েন্স টিমদা শরুক য়াদুনা বোল ৫৫ দা আওট ওইদনা রন ১৫৮ লৌখিবা হর্দিক পান্দিয়া

সিন্ধুনা স্পোর্টসপার্সন ওফ দি ইয়রগী মনা লৌখ্রে মিরাবাইনা নুপীগী ৱেঠলিফটর ওফ দি ইয়র ফংখ্রে

ন্যু দিল্লি, মার্চ ০৬ (এজেন্সি)ঃ

টাইমস ওফ ইন্দিয়ানা শীন্দুনা ঙরাং অথেংবদা ন্যু দিল্লিদা পাঙথোকখিবা স্পোর্টস এৱার্দতা বেদমিন্টনগী নুপী শান্নরোই পি ভি সিন্ধুনা টি ও আই এস স্পেসিয়েল এৱার্দ ওইরিবা স্পোর্টসপার্সন ওফ দি ইয়রগী মনা লৌখ্রে, মণিপুরগী নুপী ৱেঠলিফটর সাইখোম মিরাবাই চনুনা নুপীগী ৱেঠলিফটর ওফ দি ইয়রগী মনা ফংখ্রে।

টাইমস ওফ ইন্দিয়া স্পোর্টস এৱার্দ (টি ও আই এস এ) অসি ইন্দিয়াগী শান্নরোইশিংনা হৌখিবা চহী ২০১৯ দা পীখিবা পার্ফোমেন্স অদু য়েংলগা পীবনি। ঙরাং অথেংবদা লৈবাক অসিগী কোনুং ন্যু দিল্লিদা পাঙথোকখিবা এৱার্দ য়েন্থোকপগী থৌরমদা হোক্কী লিজেন্দ বলবির সিংহসু শরুক য়াখি।

মমাঙদা চহীদা স্বিটজরলেন্দদা পাঙথোকখিবা ৱার্ল্ড বেদমিন্টন চেম্পিয়ন্সিপ্তা বেদমিন্টন মশান্নদা মালেমদা মমিং লৈরবা ইন্দিয়াগী পি ভি সিন্ধুনা অহানবা ওইনা চেম্পিয়ন ওইবা ঙমদুনা লৈবাক অসিগী অনৌবা পুৱারী অমা শেম্বা ঙমখিবনি। মহাক্কী শিংথানিংঙাই ওইরবা পার্ফোমেন্স অসিগীদমক টি ও আই এস এনা পীবা খ্বাইদগী লমজনিংঙাই ওইরবা স্পোর্টসপার্সন ওফ দি ইয়রগী মনা লৌবা ঙমখি। সিন্ধুনা অনব্রিকেবল স্পিরিট ওফ স্পোর্টস এৱার্দসু ফংখি।

নুপীগী ৱেঠলিফটিংদা মমাঙদা ৱার্ল্ড চেম্পিয়ন ওইবা ঙমখ্রবী মণিপুরগী নুপী লিফটর সাইখোম মিরাবাই চনুনা ৱুমেন'স ৱেঠলিফটর

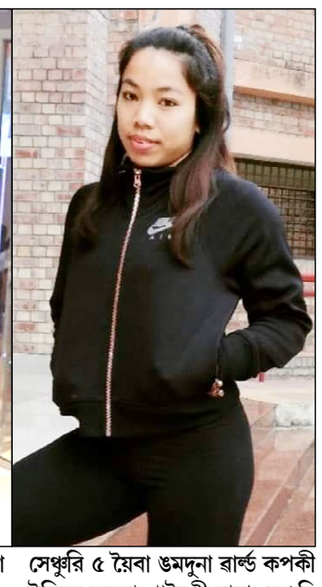

ওফ দি ইয়রগী এৱার্দ অসি ফংবা ঙমখি।

সাইখোম মিরাবাই চনুনা কুমজা ২০১৯ গী সেপ্টেম্বর থাদা পাঙথোকখিবা ৱার্ল্ড চেম্পিয়ন্সিপ্তা কেজি ৪৯গী কেটেগোরিদা শরুক য়াবদা মেডল ফংবা ঙমদনা মরিশুবা পোজিসন তাহৌখি। অদুবু মহাক্না চেম্পিয়ন্সিপ অসিদা থাঙ্গৎখিবা অরুম্বা অদু কেজি ২০০ য়ৌদুনা কেটেগোরি অসিদা লৈবাক অসিগী ওইনা অরুম্বা অসি থাঙ্গৎপা ঙম্বী অহানবা লিফটর ওইবা ঙমখিবনি। নুপাগী ৱেঠলিফটর ওফ দি ইয়রগী এৱার্দনা সটিস সিভলিঙ্গমনা ফংখি।

ক্রিকেটকী এৱার্দতা ইন্দিয়াগী নুপা টিমগী ওপনর বেটসমেন রোহিট শর্ম্মনা ফংবা ঙমখি। রোহিট শর্ম্ম মমাঙদা চহীদা ইংলেন্দনা য়ুম্বু ওইরগা পাঙথোকখিবা আই সি সি ৱার্ল্ড কপ্তা সেঞ্চুরি ৫ য়ৈবা ঙমদুনা ৱার্ল্ড কপকী ইদিসন অমদা খ্বাইদগী য়াম্না সেঞ্চুরি লৌবগী অনৌবা রেকোর্দ অমসু থম্বা ঙমখিবনি।

আর্চরিদা দিপিকা কুমারী অমসুং অভিসেক ভর্মনা নুপী অমসুং নুপাগী খ্বাইদগী ফজবা মনাশিং লৌখি। এঠলেটিক্সতা টাজিন্দর পাল সিংহ অমসুং দুতি চান্দনা নুপা অমসুং নুপীগী এৱার্দ ফংখি। বেদমিন্টন মশান্নদা পি ভি সিন্ধু অমসুং সাই প্রনিথনা নুপী অমসুং নুপীগী খ্বাইদগী ফজবা এৱার্দ লৌখি।

অতোপ্পা স্পোর্টস এৱার্দ ফংখ্রবা শান্নরোইশিং অদুদি–বিলিয়াদস এন্দ স্নুকরদা সৌরভ কোথারি, বোক্সিংদা অমিট পানঘাল অমসুং লোভলিনা বোরগোহেন, চেছতা আর প্রাগনানন্ধ, ফুটবোলদা সুনিল ছেত্রি, হোক্কীদা হরমনপ্রিত অমসুং রানী রামপাল, সুট্টিংদা সৌরভ চৌধারি অমসুং মনু ভাকর, স্কৱাসতা সৌরভ ঘোসাল অমসুং জোসনা চিনাপ্পা, টেবল টেন্নিসতা মনিকা বত্র, রেষ্টলিংদা বজরং পুনিয়া অমসুং ভিনেস ফোগট, পেরা স্পোর্টসতা মানাসি জোসি অমসুং প্রমোদ ভগৎনি।

টি ও আই এস এ স্পেসিয়েল এৱার্দ ফংখ্রবশিং অদুনা টিম ওফ দি ইয়রদা ইন্দিয়াগী নুপা হোক্কী টিম, কোচ ওফ দি ইয়রদা সুট্টিংগী কোচ জসপাল রানা, ইমরজিং প্লে ওফ দি ইয়রদা সুট্টর অনিস ভনৱালা অমসুং নুপীগী হোক্কী শান্নরোই লালরেমসিয়ামী, ইন্সপিরেসন ওফ দি ইয়রদা নুপীগী হোক্কী টিম কেপ্টেন রানী রামপাল, মেন্টর ওফ দি ইয়রদা পুল্লেলা গোপিচান্দ, চেঞ্জ এজেন্ট ওফ দি ইয়রদা ওড়িষা, কোরপোরেট সপ্পোর্টর ওফ দি ইয়রদা রিলাইয়েন্স ফাউন্দেসন, য়ুঠ আইকোন ওফ দি ইয়রগী এৱার্দতা ভিজেন্দর সিংহ অমসুং লাইফ টাইম এচিভমেন্টনা ফুটবোলগী লিজেন্দ বৈচুং ভুটিয়ানা ফংখি।

টাইমস ওফ ইন্দিয়া স্পোর্টস এৱার্দশিং অসি খনবদা য়াওরিবা জুরি পেনেল অদুদি মমাঙদা নেসনেল হোক্কী টিমগী কেপ্টেন ওইরম্বা জাফর ইকবাল, এক্স ইন্দিয়ান ক্রিকেট ওপনিং বেটসমেন গৌতম গম্ভীর, মমাঙগী ট্রেক্ট ষ্টার আস্বিনি নাচাপ্পা, ইন্দিয়াগী নুপা ফুটবোল টিমগী কেপ্টেন ওইরম্বা বৈচুং ভুটিয়া, পেরা লিম্পিক্সকী অনীরক গোল্ড ফংখ্রবা দেভেন্দ্র ঝাজারিয়া অমসুং টাইমস ইন্টরনেটকী চীফ এদিটর রাজেস কালরানি।

‘২০২০, টোকিও ওলেম্পিক গেমসতা ভারতকী মেডল থাজবা ৯ (মাপল)’

এল. কালা উরিপোক

ব্রিটিশ ইন্দিয়া ওইরিঙৈ মতম অমদি নীংতম্লবা মতুং য়ুনিয়ন ইন্দিয়া অমা ওইরবা মতম মমাঙ অমসুং মতুং অনীমক্তা ইন্দিয়া ওলেম্পিক গেমস কয়া শরুক য়ারকখিবদা লৈবাক চাওবগী মীশিং য়াম্বগা য়াম্না চান্নদবা মওংদা মেডল টেল্লিদা য়াম্না হম্বা লৈবাক অমা ওইনা অসুমক লাক্লবসু পৃথিবীগী লৈবাক কয়ানা অহেনবা থাক্তা শকখঙনখিবা ওলেম্পিক্তা মেডল লৌবা ঙমখিবা অমসুং ঙমখিদবা ওইরবসু মীয়াম্না য়াম্না ইকাই খুম্নখিবা শান্নরোই খরা অমদি ইন্দিয়াদসু পোকখিদবা নত্তে। করিগুম্বা ইন্দিয়াগী শান্ন–খোৎনবগা হেক মরী লৈনবা থৌরম অমা পাঙথোকপা মতমদা মখোয় খরগী মীং অসিদি লৈখিদ্রবা ওইগেরা হিং লিবা ওইগেরা ইনৌতা নৌদুনা লৈরবা অমদি লৈরগদবা শান্নরোই ঙাক্তনি। মখোয়–মখোয়না শান্নবা মশান্নদা য়াম্না হেন্না হেন্না হৈথোই–শিংথোইবগ ৱাফম ঙাক নৎতবদা মখোয়শিং অসি ইন্দিয়ান স্পোর্টসকীদমক করিগুম্বা হাইফম খঙদবা খরা পোকপদগী য়াওরকখিবগুম তৌবা ঙাক্তনি। ফিল্ড হোক্কীদা মেজর ধ্যানচান্দ, ফুটবোলদা সাহু মেৱালাল লমজেলদা মিলখা সিংহ, ক্রিকেটতা সুনিল গভাস্কর, লোন টেন্নিসতা বিজয় অম্রিটরাজ, শত্রংদা বিস্বানাথন আনন্দ, বিলিয়ার্দ এন্দ স্নুকরদা গিট সেথি, বেদমিন্টনদা প্রকাস পাদুকোন মখোয় খরা অসি ইন্দিয়ান স্পোর্টস ফগৎহনবা মমায় চুমখিবা শান্নরোই ঙাক্তনি।

লোন টেন্নিস ইশম শম্মা টেন্নিস হায়রগা অসুমক খঙনবা মশান্না অসি ব্রিটিশ কোলোনিয়েল লৈবাক ইন্দিয়া ওইরিঙৈদা ব্রিটিশ ব্রিটিশ আর্মি অমসুং সিভিলিয়ান ওফিসারশিংনা ১৮৮০ গী মতম অদুৱাইদা ইন্দিয়াদা শান্নবা হৌরকখিবনি। পৃথিবীগী খ্বাইদগী লেমজনিংঙাই ওইরিবা ৱিমব্লেদন টেন্নিস টুর্নামেন্ট অসি ১৮৭৭ দা অহানবা গ্রান্দ স্লাম টুর্নামেন্ট ওইনা পাঙথোকখিবা হৌবনি। ব্রিটিশরশিংনা মশান্না অসি শন্দারকপা হৌরকখিবগা লোয়ননা ইন্দিয়া পাকিষ্টান খাইদোক্লদ্রিঙৈ মতম ১৮৮৫ তা পঞ্জাব লোন টেন্নিস চেম্পিয়ন্সিপ লাহোরদা পাঙথোকপা হৌখি। মথং মথং ওইনা ১৮৮৭ দা হৌজিক্কী কোলকটাদা বেঙ্গল লোন টেন্নিস চেম্পিয়ন্সিপ, মখা তারকপদা এলাহবাদতা ওল ইন্দিয়া টেন্নিস চেম্পিয়ন্সিপ ১৯১০, দা অহানবা ওইনা পাঙথোকপা হৌখি। মথং মথং অসুম লাকপনা ইন্দিয়াগী ওইনা টেন্নিস এসোসিয়েসনশিংগী ওইবা এপেক্স বোদি অমা ওল ইন্দিয়া টেন্নিস এসোসিয়েসন ১৯২০ দা লিংখৎখি। লিংলবা মতুংদগী ইন্দিয়াগী মফম খরদা টেন্নিসপু পাম্না শান্নবা হৌরকখি লোয়ননা শান্নরোই কয়া অমা লেপ্তুনা থোরকপা হৌরকখি। ৱিমব্লেদন টুর্নামেন্ট সেমি ফাইনেল শান্নবা ঙম্বা ইন্দিয়াগী শান্নরোই য়াওরকখি। অদুবু মসিমক্না ইন্দিয়াগী কাচিন কোয়া য়ৌনা য়াম্না পাম্ননা হেক্তমক শান্নবা মশান্না হায়বদুমক্তি ওইরকখিদে। ইন্দিয়ানা নীংতম্লবা মতুং খরা থেংলপ্না বিজয় অম্রিটরাজনা ৱিমব্লেদন অমদি য়ু এস ওপন টুর্নামেন্টনচিংবদা ক্বার্টর ফাইনেল ফাওবগা শান্নরকখিবা অমদি ওষ্ট্রেলিয়ান ওপন্দা সেকেন্দ রন্নর্স অপ অদুগা ফ্রেঞ্চ ওপন্দা থার্দ রন্নর্স অপ ফাওবগা য়ৌবা ঙম্লকপা মতম অসিৱাইদা ইন্দিয়াদা হান্না লৈরম্বা থাক্তগী অনৌবা টেন্নিসকী মাইয়োল অমদা খঙহোং হোংলকপগুম টেন্নিসকী পোপুলরিটি অসি হেন্না পাক শন্না হেনগৎলকপগুম তৌখি হায়বা তাই। বিজয় অম্রিটরাজ মাগী শান্নবগী কেরিয়রদা ১৯৮০ দা ৱার্ল্ড নম্বর ১৬ ফাওবা হাইগৎপা ঙমখিবা টেন্নিস শান্নরোই ওইখিবা অদুগা চহী তরা হেন্না এসিয়ান নম্বর ৱান ওইনা মফম কনবা ঙমখিবা শান্নরোইনি।

অসুম্না ইন্দিয়ান টেন্নিস শান্নরোইশিং পৃথিবীগী মমিং লৈরবা অচৌবা টুর্নামেন্ট কয়াদা হেন্না শরুক য়াবা ঙম্লকপগা লোয়ননা হোৎনবগী মতিক য়াম্না শিংথানিং ঙাই ওইবা ফিভমদা য়ৌরকপনা মরম ওইরগা ১৯৯৬, অটলান্টা ওলেম্পিক গেমসতা লিএন্দর পেইসনা ইন্দিয়াগী অহানবা ওইনা টেন্নিস মশান্নদা ব্রোঞ্জ মেডল লৌবা ঙমখি। মসিনা মশান্না অসিদা অমুক্তা হেন্না অনৌবা ইনোৎ অমা অমুক হাপ্তুনা মখা তারকপা ওলেম্পিক গেমস শরুক য়াবা খুদিংদা মেডল শোয়দনা ফংগনি হায়বগী থাজবগী চাংসু অসুম ৱাংখৎলকখি। ২০০৪, এথেন্স ওলেম্পিক্তা মাহেস ভুপাটি মেডল অমদি ফংগদবা শম্মাদা নাম্থোকখি। ২০১৬, রিওদসু মিক্স দবলসতা সনিয়া মির্জা অমসুং রোহন ভোপানা অনীগী পুংবা অহুমশুবা পোজিসনগী শান্নবদা পোহৌদুনা ব্রোঞ্জ মেডল ফংগদবদা ফং হৌখিদে। হন্দক পাঙথোক্কদৌরিবা ২০২০ টোকিও অসিদসু ইন্দিয়াগী থাজবা মাঙদ্রি। শোয়দনা মেডল অমদি ফংগনি হায়বসি অচেৎপা থাজবনি। থাজবগী মতিক কনানা ওলেম্পিক্তা টেন্নিসকী অনীশুবা মেডল পুরকপগে হায়বদু ঙাইমিন্নখিবা তারি।

ইন্দিয়াদা ষ্ট্রাইকরগী অৱাৎপা লৈবনা অৱাবা কয়া মায়োক্লরি ঃ ইগোর ষ্টিমেক

মুম্বাই, মার্চ ০৬ (এজেন্সি)ঃ

ইন্দিয়াগী মকোক থোংবা ফুটবোল লীগ টুর্নামেন্ট অমা ওইরিবা ইন্দিয়ান সুপর লীগতা এসিয়ান ফুটবোল কনফেদরেসনগী চৎন–পখাপ ঙাক্লা চৎলবসু লৈবাক অসিদা ষ্ট্রাইকর পুথোকপগী চাং য়াম্না নেন্নিবা অসিনা য়াম্না অৱাবা ওইহল্লে হায়না ইন্দিয়ান নেসনেল ফুটবোল টিমগী হেদ কোচ ইগোর ষ্টিমেকনা ঙসি প্রেস কনফরেন্স অমদা ফোঙদোকখ্রে।

ইন্দিয়ান সুপর লীগতা য়াওরিবা ফুটবোল ক্লবশিংদা ফোরেন শান্নরোই কয়া য়াওরবসু ইন্দিয়াগী শান্নরোইশিংবু ষ্ট্রাইকর ওইনা শেমগৎপদা অৱাৎপা কয়া অমা লৈরি।

হৌজিক চথরিবা ইন্দিয়ান সুপর লীগ অসিদা গোল খ্বাইদগী চল্লিবা শান্নরোইশিং অসি অয়াম্বনা ফোরেন প্লেয়র ঙাক্তনি। মখোয়শিং অসিগা পুন্না শান্নমিন্নরবসু ইন্দিয়াগী শান্নরোইশিংবু ষ্ট্রাইকর ওইনা শেমগৎনবা হোৎনবদা খুদোংচাদবা কয়া মায়োক্লরিবা অসিনা ইন্দিয়াগী কেপ্টেন ওইরিবা সুনিল ছেত্রি

পোথাখ্রবা মতুংদা মহুৎ শিন্নবা থিবদা অৱাবা কয়া মায়োক্লদুনা লৈরি। চথরিবা আই এস এল অসিদা টোপ স্কোররশিং অয়াম্বনা ফোরেন প্লেয়রশিং নি। বেঙ্গালুরু এফ সিগী কেপ্টেন সুনিল ছেত্রি খক্তমক নম্বর ৭ শুবদা য়াওবা ঙম্লি হায়না ইগোর ষ্টিমেকনা মখা তানা ফোঙদোকখি।

ষ্টিমেকনা মখা তানা ফোঙদোকখিবদা হেরো আই লীগকী টিম অমমমদা ফেরেন প্লেয়র ৫। ৫ য়াওরি। ক্লবশিংদা অসিদা ইন্দিয়াগী ষ্ট্রাইকর অমত্তা পুথোকপা ঙমদ্রি ইন্দিয়ান এরোজ টিম নত্তনা। কনামত্তনা মসিগী ৱাফম অসি খন্নদে। অদুবু ইন্দিয়াগী নেসনেল টিম হেন্না মপাঙ্গল কলহন্নবগী পান্দমদা পুম্নমকশিং অসি হৌবদগী হৌনা হোংদোকপা মথৌ তাই হায়না চীফ কোচ ইগোর ষ্টিমেকনা মখা তানা হায়খি।

আসিস অমসুং মনিস ক্বার্টর ফাইনেল য়ৌখ্রে

অম্মান, মার্চ ০৬ (এজেন্সি)ঃ

জোরদানগী কোনুং অম্মানদা চথরিবা এসিয়ান ওলেম্পিক বোক্সিং ক্বালিফায়রদা ইন্দিয়াগী নুপা বোক্সর আসিস কুমার অমসুং মনিস কৌসিক মায় পাক্তুনা মখোয়–মখোয়গী কেটেগোরিশিংদা ক্বার্টর ফাইনেল য়ৌবা ঙমখ্রে।

এসিয়া / ওসিনিয়া ওলেম্পিক ক্বালিফায়র অসিগী ঙরাং অথেংবদা পাঙথোকখিবা নুপাগী কেজি ৭৫ কী কেটেগোরিদা শরুক য়ারিবা এসিয়ান চেম্পিয়ন্সিপ সিলভর মেডালিষ্ট ইন্দিয়াগী আসিস কুমারনা ৪শুবা সিদ্দে কিরগিষ্টানগী বোক্সর উলু ওমুরবেকপু য়াম্না হেনবা মওংদা পোইন্ট ৫–০ দা মায়থিবা পীরম্লগা ক্বার্টর ফাইনেল য়ৌবা ঙমখি।

ওলেম্পিক ক্বালিফায়র অসিগী ঙরাং অথেংবদা পাঙথোকখিবা নুপাগী কেজি ৬৩ গী প্রি–ক্বার্টর ফাইনেল বাওট অমদা ইন্দিয়াগী বোক্সর মানিস কৌশিকনা চাইনিজ তাইপৈগী বোক্সর লাইচু ইনবু পোইন্ট ৫–০ দা মায়থিবা পীরম্লগা মহাকসু ক্বার্টর ফাইনেল য়ৌদুনা মখা তাবা বাওট অমা মায় পাক্লবদি টোকিও ওলেম্পিক্সকী কোটা ফংবা ঙম্লগনি।

এসিয়ান ওলেম্পিক বোক্সিং ক্বালিফায়র অসিগী মনুং চন্না ঙসি অথেংবদা পাঙথোক্কদৌরিবা অহানবা রাউন্দশিংদা লন্দন ওলেম্পিক ব্রোঞ্জ মেডালিষ্ট এম সি মেরি কোম অমসুং ৱার্ল্ড চেম্পিয়ন্সিপ সিলভর মেডালিষ্ট অমিত পানঘালনা ওলেম্পিক ক্বালিফাই ওইনবগী কেম্পেন হৌদোক্কনি।

ওদিওনগী গোল ২না মেঞ্চেষ্টর য়ুনাইটেদনা দরবি কাউন্টিবু ৩–০ দা থোইদুনা এফ এ কপকী ক্বার্টর ফাইনেল য়ৌখ্রে

লন্দন, মার্চ ০৬ (এজেন্সি)ঃ

ওদিওন ইঘালোগী গোল অনীনা মেঞ্চেষ্টর য়ুনাইটেদনা দরবি কাউন্টিবু গোল ৩–০ দা মায়থিবা পীদুনা ইংলেন্দগী এফ এ কপ ফুটবোল টুর্নামেন্টকী ক্বার্টর ফাইনেল য়ৌবা ঙমখ্রে।

মেঞ্চেষ্টর য়ুনাইটেদ অমসুং দরবি কাউন্টিনা শান্নখিবা প্রি–ক্বার্টর ফাইনেল মেটচ অসি শান্নবা হেক হৌরকপদগী মেঞ্চেষ্টর সিটিগী শান্নরোইশিংনা এটেক হেন্না চথদুনা গোল চনশিন্নবা হোৎনরকখি। দরবি কাউন্টিগী দিফেন্দরশিংনা য়াম্না ফজনা মায়োক্লখিবদগী গোল একাউন্ট হাং দোকপা ঙমখিদে।

শান্নবগী ৩৩শুবা মিনিটতা মেঞ্চেষ্টর য়ুনাইটেদকী শান্নরোইশিংগী এটেক অমদা টিম অসিগী শান্নরোই ল্যুক সোনা মেটচকী অহানবা গোল চন্দুনা ১–০ দা মাঙজিল থাখি। মখা তানা শান্নরকপা মেটচকী ৪১শুবা মিনিটতা মেঞ্চেষ্টর য়ুনাইটেদকী অতোপ্পা শান্নরোই ওদিওন ইঘালোনা গোল অমগা হাপচিন্দুনা ২–০ দা মাঙজিল থাবা ঙমখি।

অহানবা লেমহৌবা মতম খরা অদুদা দরবি কাউন্টিগী শান্নরোইশিংনা গোল হন্দোক্লবা ফনা কন্না হোৎনদুনা লাকখ্রবসু মেঞ্চেষ্টর সিটিগী দিফেন্দরশিংনা নীংথিনা মায়োক্লবা ঙমখিবদগী মেঞ্চেষ্টর য়ুনাইটেদনা ২–০ দা মাঙজিল থারগা অহানবা হাল্ফ লোইশিনখি।

অনীশুবা হাল্ফ শান্নরকপদসু গোল মাঙজিল থারিবা মেঞ্চেষ্টর য়ুনাইটেদকী শান্নরোইশিংনা এটেক হেন্না চথদুনা অহেনবা গোল চনশিন্নবা হোৎনরকখি। দরবি কাউন্টিগী শান্নরোইশিংনা গোল হন্দোকপা ঙমদনা লাকখ্রবা মতুং মেটচকী ৭০শুবা মিনিটতা মেঞ্চেষ্টর য়ুনাইটেদকী মায়কৈদগী অনীশুবা

গোল চনখিবা ওদিওন ইঘালোনা গোল অমগা হাপচিন্দুনা ৩–০ দা মাঙজিল থাদুনা মায় পাকপগী লম্বেলদা পুশিল্লকখি।

মেটচকী অপীবা মতম লোইশিনখিবা ফাওবদা দরবি কাউন্টিগী শান্নরোইশিংনা শোখরিবা গোলশিং অদু অমত্তা হন্দোকপা ঙমখিদবদগী মেটচ অসি মেঞ্চেষ্টর য়ুনাইটেদনা গোল ৩–০ দা মায় পাক্তুনা ক্বার্টর ফাইনেল য়ৌবা ঙমখ্রে।

স্পেনগী ফুটবোল টুর্নামেন্ট কোপা দেল রেগী ঙসি শান্নখিবা সেমি ফাইনেলগী অনীশুবা লেগতা গ্রানাদানা এঠলেটিক বিলবাওবু গোল ২–১ দা থোইদুনা এগ্রিগেটতা ২–২ দা মান্নখ্রবসু অৱে গোলদা এঠলেটিক বিলবাওনা ফজখিবদগী ফাইনেল য়ৌদুনা রিয়েল সোসাইদেদকা শান্নরগনি।

ঙসি শান্নখিবা সেমি ফাইনেলগী অনীশুবা লেগকী মেটচ অসি হেক হৌরকপদগী য়াম্না লম্বা মান্নরকখিবদগী অহানবা হাল্ফকী অপীবা মতম লোইশিনখিবা ফাওবদা গোল অমত্তা চন্নদনা লাকখি। অনীশুবা হাল্ফ শান্নরকপা মেটচকী ৪৮শুবা মিনিটতা গ্রানাদাগী শান্নরোই দারৱিন মেচিসনা পীরকপদা পাস অমদা টিমমেট কারলোস ফর্নান্দেজনা মেটচকী অহানবা গোল চন্দুনা মাঙজিল থাখি।

মখা তানা শান্নরকপা মেটচকী ৭৬শুবা মিনিটতা গোল মাঙজিল থারিবা গ্রানাদাগী শান্নরোই জরমন সঞ্চেজনা গোল অমগা চনশিন্দুনা মায় পাকপগী লম্বেলদা চঙশিল্লকখি। অদুবু মেটচকী ৮১শুবা মিনিটতা এঠলেটিক বিলবাওগী শান্নরোই য়ুরি বরচিচেনা গোল অমা চন্দুনা মেটচ অসি গ্রানাদানা ২–১ দা থোইদুনা এগ্রিগেটতা ২–২ দা মান্নখ্রবসু অৱে গোলনা এঠলেটিক বিলবাওনা ফজবা হেনখিবদগী ফাইনেল য়ৌবা ঙমখিবনি।

ফ্রান্সকী লীগ কপকী ঙসি শান্নখিবা অনীশুবা সেমি ফাইনেলদা সেন্ট ইটেনিনা রেনেসপু গোল ২–১ দা মায়থিবা পীদুনা ফাইনেলদা পেরিস সেন্ট জর্মেনগা লম্বা তৌনরগনি।

শান্নখিবা মেটচ অসিগী ৩৩শুবা মিনিটতা রেনেসনা ফংখিবা পেনাল্টি অমদা বায়ে ত্রাওরেনা মেটচকী অহানবা গোল চন্দুনা ১–০ দা মাঙজিল থাখি। শান্নবগী ৪৩শুবা মিনিটতা সেন্ট ইটেনিগী শান্নরোই টিমোথি কোলোদজিকজাকনা গোল অমা চন্দুনা ১–১ দা মান্নদুনা লৈখি।

অনীশুবা হাল্ফ শান্নরকপদা য়াম্না পাঙ্গল মান্নরকখিবদগী গোল চনশিনবা ঙম্নদনা লাকখি। শান্নবগী অরোইবা মিনিটতা সেন্ট ইটেনিগী শান্নরোই রিয়াদ বোদেবৌজনা মেটচ অসিগী য়াম্না মরুওইবা গোল অদু চন্দুনা রেনেসপু গোল ২–১ দা মায়থিবা পীরম্লগা ফ্রান্স কপকী ফাইনেল য়ৌবা ঙমখি।

ন্যু দিল্লিদা পাঙথোক্কদবা সুট্টিং ৱার্ল্ড কপ য়ৈথোকখ্রে

ন্যু দিল্লি, মার্চ ০৬ (এজেন্সি)ঃ

লৈবাক অসিগী কোনুং ন্যু দিল্লিদা লৈবা ডা. কর্নি সিংহ সুট্টিং রেঞ্জদা থা অসিগী ১৫ দগী ২৫ ফাওবা পাঙথোক্কদবা সুট্টিং ৱার্ল্ড কপ কোরোনাভাইরস লাইচৎনা মরম ওইরগা য়ৈথোকখ্রে।

পাঙথোক্কদৌরিবা সুট্টিং টুর্নামেন্ট অসি ইন্টরনেসনেল সুট্টিং ফেদরেসন্না অথিংবা থম্লকপদগী য়ৈথোকখিবনি। ওলেম্পিক টেষ্ট ইভেন্টনা এপ্রিল ১৬ তগী পাঙথোকপা হৌগনি হায়রি।

দিল্লিদা পাঙথোক্কদৌরিবা টুর্নামেন্ট অসি ওলেম্পিক গেমসকী মাঙওইননা শরুক অনী থোক্লা পাঙথোক্কদবনি। টুর্নামেন্ট অসিগী য়ৈথোকখ্রবা মতম অদু থুনা লেপ্তুনা খঙহল্লকনি হায়না নেসনেল রাইফল এসোসিয়েসন ওফ ইন্দিয়াগী মায়কৈদগী ফোঙদোরক্লি।

ন্যু দিল্লিদা পাঙথোক্কদবা সুট্টিং ৱার্ল্ড অসিদা য়াওগদবা লৈবাক ২২ তোকখ্রে অদুবু লৈবাক ২২ দি শগোলশেল নুমিৎকী অথেংবা ফাওবা লেঙদনা লৈখি। ৱিদ্রো তৌখ্রবা লৈবাকশিংনা মখোয়গী ভিসা অদু অমুক হন্না লৌনবা থাখ্রে হায়না পাউ অসিনা মখা তানা ফোঙদোরক্লি।

ক্রোএসিয়ানা ১–০ দা মাঙজিল থাখ্রে

জাগ্রেব, মার্চ ০৬ (এজেন্সি)ঃ

ইন্দিয়া অমসুং ক্রোএসিয়ানা শান্নরিবা দেবিস কপ টাই অসিগী ঙসি শান্নখিবা নুপাগী সিঙ্গলস মেটচতা ইন্দিয়াগী প্রজনেস গুন্নেশ্বারন মায়থিখিবদগী ক্রোএসিয়ানা মেটচ ১–০ দা মাঙজিল থাখ্রে।

ঙসি শান্নখিবা সিঙ্গলস মেটচ অসিগী অহানবা সেটতা ইন্দিয়াগী প্রজনেসনা ক্রোএসিয়াগী বোরনা গোজোবু ৬–৩ দা থোইদুনা সেট অমা মাঙজিল থাখি।

মখা তানা শান্নরকপা অনীশুবা অমসুং অহুমশুবা সেটতা ক্রোএসিয়াগী শান্নরোই বোরনা গোজোনা য়াম্না ফজনা শান্নরকপদগী ইন্দিয়াগী প্রজনেসপু ৬–৪, ৬–২ দা থোইদুনা সেট ২–১ দা মায় পাকখি।

ক্রোসৱার্দ ৪৪৯ গী পাউখুম

V	A	S	E	S	■	E	L	L	A	■	P	U	S	S
I	M	P	L	Y	■	L	A	I	R	■	I	N	C	A
S	P	R	I	N	G	C	O	F	F	E	E	D	A	Y
A	L	E	■	D	E	I	S	T	■	A	T	O	M	S
S	E	E	S	R	E	D	■	E	Z	R	A	■	■	■
■	■	■	A	O	K	■	I	D	O	L	■	M	D	S
C	H	A	S	M	■	C	O	O	L	■	S	U	R	E
O	U	T	H	E	A	R	T	F	A	S	T	T	A	X
L	E	I	A	■	L	E	A	F	■	C	A	T	T	Y
E	S	T	■	T	A	S	S	■	P	A	L	■	■	■
■	■	■	B	O	S	C	■	D	E	V	E	L	O	P
A	S	H	E	N	■	E	M	O	T	E	■	E	D	U
S	T	A	T	I	O	N	E	V	E	N	J	A	I	L
T	A	R	S	■	I	D	L	E	■	G	A	S	U	P
O	B	E	Y	■	L	O	T	S	■	E	N	E	M	Y

IN THE COURT OF SUB-DEPUTY COLLECTOR
Keirao Bitra, Imphal East
Ref. : Mutation Case No. 137/SDC/KBT
Dated, the 5-3-2020

Nur Sana D/o (L) Ziaoddin of Kiyamgei Awang Leikai
Petitioner
-Vs-
Late Md. Ziaoddin S/o (L) Md. Nurddin of Kiyamgei
O.P.

NOTICE

Keirao Bitra, the 5th March 2020

Under Sect. 46(3) MLR & LR Act. 1960 গা মরী লৈননা খঙহল্লি মদুদি Imphal East KBT Circle গী Patta No. 110/ Angsh (অরিবা) 220 (অনৌবা) গী Village No. 50/Kiyamgei C.S. Dag Nos. 114 an area 0.06 acre of Ingkhol Class লম অসিগী Pattadar অসি মৃতু (Late) ওইখ্রে । মরম অসিনা মথক্কী Pettitioner অসিনা লৈখিদ্রবা Pattadar গী মচানুপীনা লম অসি মমিং ওনবীরো হায়না Court অসিদা দরখাষ্ট থাররে মরম অসিনা পাউচে অসিনা ফোঙবা মতুং নুমিৎ ৭ (তরেৎ) নিগী মনুংদা অইবা চেগা লোয়ননা লম অসিগা মরী লৈনবা মীওইশিংনা SDC, KBT Court অসিদা Objection তৌবীরনবা খঙহল্লি । নৎত্রবদি Court কী হৌনবী মতুং ইন্না Case মখা চথগনি মতুংদা লাকপা ৱাকৎ Court অসিনা লৌজরোই ।

Sd/-
Sub-Deputy Collector,
KBT, Imphal East, Manipur

SL/B(L)(2)/7

BOARD OF SECONDARY EDUCATION
MANIPUR

NOTIFICATION
Imphal, the 6th March, 2020

No. Ex/Practical Examination/2020 It is hereby notified for information of all concerned that the Practical Examination of the Subjects viz, (1) Thang-Ta (2) Fine Arts (3) Eshei Nongmai (Music) and (4) Manipuri Jagoi (Dance) for HSLC Examination, 2020 will be held from the 18th March, 2020 to 20th March, 2020.

The detailed programme and centres for the said practical Examination can be seen at website of the BSEM, www.bosem.in.

So, all the Heads of the concerned schools are requested to make announcement it to their respective students.

Further, the Heads of the centres where practical Examination to be conducted are requested to do the needful in time.

Sd/-
(K. Tiken Singh)
Controller of Examinations

SL/B/7