মহারাষ্ট্রদা বি জে পি নৎতবা গভর্ণমেন্ট শেন্নবা কন্না হোৎনরিঙৈ এন সি পিবু নরেন্দ্র মোদিনা থাগৎখ্রে

ন্যু দিল্লি, নবেম্বর ১৮ (এজেন্সি)ঃ মহারাষ্ট্রদা গভর্ণমেন্ট শেন্নবা বি জে পি নৎতবা কোলিসন অমা শেন্নবা নেসনেলিষ্ট কোংগ্রেস পার্টি (এন সি পি)না কন্না হোৎনরিঙৈ তাল্লক্তা প্রাইম মিনিষ্টর নরেন্দ্র মোদিনা শরদ পৱারগী পার্টি অসিবু থাগৎখ্রে।

রাজ্য সভা নৎত্রগা পার্লিয়ামেন্টকী অপ্পর হাউসকী ২৫০শুবা মীফমগী নুংঙাইবা ফোঙদোক্লবা অখন্নবা মীফম অমদা প্রাইম মিনিষ্টরনা ৱা ঙাংখি।

ঙসি ঐহাক্ল পার্টি ২, এন সি পি অমসুং বি জে দি (বিজু জনতা দল)বু থাগৎপা পাম্মি হায়না খন্ন-নৈনবা অদু হৌদোক্লদুনা প্রাইম মিনিষ্টরনা হায়খি।

হাউসতা প্রোটেষ্টশিং পুখৎনবা হাউসকী ময়াইদা মেম্বরশিংনা হুপচিল্লকপা অমসুং খোল্লাওশিং লাওবদুগী চৎনবী অদুগী মতাংদা প্রাইম মিনিষ্টরনা ৱা ঙাংখি।

এন সি পিগীদমক থাগৎখিবা অদু বি জে পিগী খ্বাইদগী লিরবা খোঙবু শিব সেনানা মহারাষ্ট্রদা শক্তি য়েন্নবগী মতাংদা খোঙবু ওইবদগী তোক্লক্লগা ওপোজিসন বেঞ্চতা ওফিসিয়েল ওইনা ঙসি ফমখিবা অমসুং, শিব সেনা, এন সি পি অমসুং কোংগ্রেসকগী মরক্তা খ্বাইদগী ওইথোক্লিঙাই ওইরোইদবা মানবা এলায়েন্স অমা শেন্নবা হোৎনবদা শরদ পৱারনা মরুওইবা মীশক অমা ওইনা থৌদাং য়ারিঙৈ তাল্লক্তনি।

মতম শাংনদগী খোঙবু ওইমিন্নরক্লবা শিব সেনানা চীফ মিনিষ্টরগী ফম রোটেসন্দা পায়নসি হায়বা য়াওনা চপ মান্ননা শরুক য়ামিন্ননবগী গেরেন্টি অমা য়াওদনদি এলায়েন্স অদু মখা চথসি য়াদবদগী প্রাইম মিনিষ্টর নরেন্দ্র মোদিগী বি জে পিনা গভর্ণমেন্ট শেন্নবগী লমজেন অদুদগী তোক্লকখিবনি।

মেম্বর ২৮৮ লৈবা মহারাষ্ট্রা এসেমব্লিদা মেম্বর ৫৬ ফংখিবা শিব সেনানা মোদি গভর্ণমেন্টতগী মখোয়গী অমত্তা ঙাইরবা মিনিষ্টর খুদক্তগী লৌথোকখি অমসুং কোংগ্রেস অমসুং এন সি পিগা ৱারী শান্নবা হৌখি। অহুম অদু পুল্লগা মেজোরিটি ওইগদবা মশীংদগী ৯ হেন্না এম এল এ ১৫৪ শুখি।

এন সি পিনা মখোয়গী শৌগৎপগী চেরোল পীরক্তবদগী শিব সেনানা গভর্ণরদা তঙাইফদনা হায়জদবা য়াদদুনা মতম হেন্না পীবীনবা হায়জদুনা হৌখিবা নিংথৌকাবা নুমিৎতা গভর্ণমেন্ট শেন্নবা দাবী তৌখি। কোংগ্রেসনা হায়খি, মখোয় খরগা হেন্না খন্ন-নৈনবা মথৌ তারি। এন সি পি মনুংদা লৈবা মীওই কয়ানা এলায়েন্স শেন্না অদু পম্বনবা সেন্টরদগী শরদ পৱারগী মথক্তা শাফু পীথরম্না য়াই থাজরি।

এনফোর্সমেন্ট দাইরেক্টোরেটনা অজিৎ পৱার অমসুং প্রফুল পতেলগুল্লা এন সি পিগী মকোকথোংবা লুচিংবশিংগী মথক্তা কেস লৌখৎখ্রবনি।

সাউথ চিনা সিদা উংখৎনবশিং হেনগৎহন্নবা হোৎনবা লেপ্লবা য়ু এসতা চিনানা খঙহনখ্রে

বেঙ্কোক, নবেম্বর ১৮ (এজেন্সি)ঃ মালেমগী খ্বাইদগী চাওবা ইকোনোমি অনীগী মরক্তা লৈরিবা উংখৎনবা অদু উৎথোক্তুনা অৱাংবা থাক্কী ৱারী শান্নবদা চিনানা ঙসি য়ু এস মিলিটরিবু সাউথ চিনা সিদা মশোঙ ফনগৎপা তোক্লবা অমসুং টাইৱানগী মতাংদা অনৌবা তম্বা ঙমদবশিং হাপচিনবা তোক্লবা খঙহনখ্রে।

দিফেন্স মিনিষ্টরশিংগী বেঙ্কোক্তা পাংথোকপা মীফম অমগী নাকন্দা অতোপ্পা মীওইশিং য়াওহন্দনা চথবা ৱারী শান্নবা অমদা চিনাগী দিফেন্স মিনিষ্টর ৱৈ ফেংঘেনা য়ু এস দিফেন্স সেক্রেটরি মার্ক এস্পরতা সাউথ চিনা সিদা মশেঙ ফনগৎপা তোক্লবা অমসুং সাউথ চিনা সিদা কাইহৌদনবা অমসুং উংখৎনবা হেনগৎহন্দনবা খঙহনখ্রে হায়না চাইনিজ ফোরেন মিনিষ্ট্রিগী ৱাঙালোই ৱু কিয়াননা হায়খি।

চিনানা খুৎশেমগী ঈথৎশিংদা মিলিটরি আউটপোষ্টশিং লিংখৎতুনা থমখ্রবা সাউথ চিনা সিগী ইনর্জি মরাং কয়ারবা ঈশিং লমদম পূন্নমক মখোয়গী লমনি হায়রিবনি।

অদুম ওইনমক সমুদ্র অসিগী শরুকশিং অসিদা ব্রুনৈ, মলেসিয়া, ফিলিপ্পিন্স, টাইৱান অমসুং ভিয়েটনামনসু মখোয়গী লমনি হায়রিবনি।

মরকসিদা য়ুনাইটেদ ষ্টেটসনা চিনাবু সাউথ চিনা সিদা মিলিটরিগী থবক থৌওংশিং চখৈ অমসুং দোল্লর ট্রিল্লিয়ন কয়ামরুমগীওইগদবা ওইল অমসুং গ্যাস রিজার্বশিং লৌথোকপা পান্নমগদবা এসিয়াগী য়ুমলোন্নবশিংদা অকি-অখঙ পীনবা হোৎনৈ হায়না মরান শীখি।

সাউথ চিনা সিদা চিনানা খুদুম চন্দুনা লৈরিবা ঈথৎশিগী মনাক নক্সিননা য়ু এসনা জহাজশিং থৌজিন্দুনা মখোয়না ফ্রীদম ওফ নেভিগেসন হায়না কৌবা ওপরেসন চথদুনা য়ু এস নেভিনা চাং নাইনা চিনাদা শীংনরি।

চিনাগী দিফেন্স মিনিষ্টর ৱৈ ফেংঘেদা য়ুনাইটেদ ষ্টেটসতা করি তৌহনগদৌরিবনো হায়না অকক্লনা হংবা ৱাহংদা পাউখুম ওইনা মহাক্না ঐখোয়না য়ু এসকী নাকন্দা সাউথ চিনা সিদা খুৎ থিংজিনবা লেপ্লবা আপিল তৌখ্রে অমসুং লমদম অসিদা মিলিটরিগী কায়হৌবা তোক্লবসু খঙহনখ্রে হায়খি।

পাউমীশিংগী মমাঙদা ৱাহৈগী ওইনা তরাম-তরন্না ৱারী শান্নজরবসু চিনা অমসুং য়ু এসকী দিফেন্স মিনিষ্টর অনী অসিনা চিনানা লৈঙাকপা হোং কোং য়াওনা অরুবা ৱাথোকশিংসু খন্নখি।

চিনাগী মনুংদা প্রোভিন্স অমা ওইনা অমুক লৈরক্লদৌরিবা অমনি হায়রদুনা চিনানা মখোয়গী লমনি হায়রিবা দেমোক্রেটিক টাইৱানগী মতাংদসু মখোয়না ৱারী শান্নখি।

টাইৱান মশা মরোমদোম নীংতমজনবগী থৌদোক অমত্তা চিনানা য়াদুনা লৈথোক্লোই হায়বা চিনগী লেঙদ্রবা ফিরেপ অদু য়ু এসকী দিফেন্স সেক্রেটরি অদুদা খঙহনখি।

মথঙ চহীদা প্রসিদেন্ট মীখল পাংথোক্লদৌরিবা টাইৱাননা করিগুম্বা ইন্দিপেন্দেন্সকী মায়কৈরোমদা চংশিল্লবদি লান্দাগনি হায়না ফাওবা চিনানা মমাঙদা কিহনখ্রবগী থৌদোক লৈখ্রবনি।

টাইৱানগা মরী লৈনবা ৱাথোকশিং চেকশিন্না লোয়ননবা অমসুং ষ্টেট অসিদা অনৌবা তম্বা-ঙমদবশিং হাপচিন্দনবা য়ু এসনা চেকশিন্না থবক তৌবা মথৌ তাই হায়না চিনাগী নাকননা হায়খি।

মরুওইরবা টাইৱান ষ্ট্রেটতা চিনাগী অহানবা, লৈবাক মশানা শাজবা এয়ারক্রাফ কেরিয়র অদুনা লুচিংলগা কেরিয়র গ্রুপ অমা হোঙ্গিনল্লকখ্রে হায়বা পাউশিংগী নোংঙানবগা দিফেন্স মিনিষ্টর অনী অদুগী ৱারী শান্নবা অদু পাংথোকখিবনি।

পোকখায়বদা লান্মী ১ শিখ্রে, ২ শোকখ্রে

জম্মু, নবেম্বর ১৮ (এজেন্সি)ঃ জম্মু এন্দ কাশ্মিরগী জম্মু দিষ্ট্রিক্টতা পলানৱালা-অখনুর সেক্টরদা লাইন ওফ কন্ট্রোল (এল ও সি)দা ফোরৱাদ পোষ্ট অমগী মনাক্তা নোংমাইজিং নুমিৎতা ইমপ্রোভাইজ এক্সপ্লোসিব ডিভাইস (আই ই দি) অমা পোকখায়বদা আর্মিগী লান্মী অমা শিখি অমসুং অতোপ্পা অনী শোকখ্রে।

হায়রিবা মফম অদুদা আর্মি টিম অমনা চাং নাইনা চৎপা পেট্রোলিং তৌরিঙৈদা আই ই দি অদু পোকখায়রকখিবনি। আই ই দি অদু ঙমখৈগী ৱাংমদগী থমজিল্লম্বা ওইগনি থাজে। ফোরৱাদ পোষ্ট লোমদা আর্মি জৱান খরনা লাকপা মতমদা মদু পোকখায়হল্লকখিবা ওইগনি হায়না লিখুল অমনা হায়খি।

অমরোমদা ঙরাং পুঞ্চ দিষ্ট্রিক্টতা পাকিষ্টাননা ফোরৱার্দ পোষ্টশিং অমসুং খূঙ্গংশিংদা নোংমৈ মচাশিং অমসুং মোরটার কাপশিল্লত্নুনা সিজফয়ার থুগাইরকখি হায়রি।

৪৭ শুবা সি জে আই ওইনা জষ্টিস বোবদে ৱাশক লৌখ্রে

ন্যু দিল্লি, নবেম্বর ১৮ (এজেন্সি)ঃ প্রসিদেন্ট রামনাথ কোবিন্দনা জষ্টিস শরদ অর্বিন্দ বোবদেবু ৪৭শুবা চীফ জষ্টিস ওফ ইন্দিয়া ওইনা ঙসি নিংথৌকাবা নুমিৎতা ওফিস পায়বগী ৱাশক লৌখ্রে।

মশাগী চহী ৬৩ শুরবা জষ্টিস বোবদনা জষ্টিস রঞ্জন গোগোইগী মহুৎ শিল্লগনি অমসুং চীফ জষ্টিস ওফ ইন্দিয়া ওইনা থা ১৭ রোমগী মতম হেন্না থবক পুগনি অমসুং এপ্রিল ২৩, ২০২১দা থবক্তগী পোখাগনি।

জষ্টিস বোবদেবু রুল ওফ সেনিওরিটিগী মখাদা খনখিবনি অমসুং মহাক্কী মমিং অদু জষ্টিস গোগোইনা সেন্টরদা ইখিবা চিঠি অমদা রিকমেন্দ তৌখি।

জষ্টিস বোবদেগী ৱারেন্ট ওফ এপোইন্টমেন্ট অদু প্রসিদেন্ট রামনাথ কোবিন্দনা সহি তৌখি, মদুগী মতুংদা লো মিনিষ্ট্রিনা ইন্দিয়ান জুদিসিয়ারিগী মথঙগী মকোক ওইগদবা জজ মমিং অদুগী নোটিফিকেসন অমা থোকখি।

মহারাষ্ট্রদগী উকিলশিংগী ইমুং অমদগী হৌরকখিবা মহাক অসি শক্লাইরবা সেনিয়ার অর্বিন্দ শ্রীনিবাস বোবদেগী মচানুপানি। নাগপুরদা ১৯৫৬কী এপ্রিল ২৪দা পোকখিবা জষ্টিস বোবদেনা নাগপুর য়ুনিভর্সিটিদগী এল এল বি দিগ্রি লোয়শিনখি।

মহাক বোম্বে হায় কোর্টকী নাগপুর বেঞ্চতা লো প্রাক্টিক্স তৌখি। প্রিসিপাল সিটতা অমসুং সুপ্রিম কোর্টতা লাক্ত্রিঙৈগী মমাঙদা চহী ২১ হেন্না প্রাক্টিক্স তৌরকখি। মহাক ১৯৯৮তা সিনিয়ার এদভোকেট ওইরকখি। মার্চ ২৯, ২০০০দা জষ্টিস বোবদে বোম্বে হায় কোর্টতা এদিসনেল জজ কারকখি অমসুং ওক্টোবর ১৬, ২০১২তা মধ্য প্রদেশ হায় কোর্টকী চীফ জষ্টিস ওইনা ৱাশক লৌখি। মদুগী মথঙদা মহাক এপ্রিল ১২, ২০১৩দা সুপ্রিম কোর্টকী জজ অমগী থাক্তা কারকখি।

জষ্টিস বোবদেনা মরুওইবা কেস কয়ামরুমদা ৱায়েন পীখ্রে অমসুং অযোধ্যাদা রামজন্মভূমি-বাব্রি মসজিদকী লমগী য়েৎনবা অদুদা রামগী লাইশঙ অমা শান্নবগী লম্বী অমা শেংদোকখিবা হন্দক্কী ইতিহাসিক ওইবা ৱায়েল অদুদসু য়াওখি।

জষ্টিস বোবদেসু য়াওবা জজ ৫না শাবা কনষ্টিট্যুসন বেঞ্চ অমনা ১৯৫০দগী হৌনা কোর্টশিংদা পম্বদুনা লাকখিবা য়ান্না চয়েৎননিঙাই ওইবা অযোধ্যা লমগী খৎনবা অদু পূংশুপ শুপ্তা লোয়শিনহনবা য়েৎনবা লৈতনা মত অমত্তা ওইবা ৱায়েল অমা পীখি।

গোতাভয়া রাজাপক্সা মায় পাকখ্রবা মতুংদা শ্রীলঙ্কাদা পার্লিয়ামেন্টকী মরক্কী মীখল অমা মায়োক্লরবা য়ারি

কলম্বো, নবেম্বর ১৮ (এজেন্সি)ঃ গোতাভয়া রাজাপক্সানা ঙসি নিংথৌকাবা নুমিৎতা লৈবাকসিগী প্রসিদেন্ট ওইনা থবক পায়বা হৌখ্রবগী মতুং লৈবাক অসিনা মরক্কী পার্লিয়ামেন্টকী মীখল অমা পাংথোকপা য়াবগী ফিভম মায়োক্লরে হায়না লৈঙাক পায়রিবা য়ুনাইটেদ নেসনেল পার্টি (য়ু এন পি)গী লিখুলশিংনা ফোঙদোকখ্রে।

রাজাপক্সানা থায়নগী লৈবাকসিগী অৱাং থংবদা লৈরিবা ময়াই থংবা টাউন অনুরাধাপুরগী রুৱানৱেলি সেয়াগী মনুংদা লৈবাকসিগী প্রসিদেন্ট ওইনা ৱাশক লৌখি।

ফম থাদোক্লগদবা গভর্ণমেন্ট অদুগী পার্লিয়ামেন্টরি গ্রুপ অদুনা মাঙদা তারিবা লম্বী অদু খন্ননবা ঙসি মীফম অমদা ঊগ্রগদৌরি। মসি অনৌবা পার্লিয়ামেন্ট মীখল অমা চথনবগী মতাংদা ওইগনি হায়না য়ু এন পি মনুংদগী লিখুল অমনা ফোঙদোকখি।

মথঙগী পার্লিয়ামেন্ট মীখল অদু আগষ্ট ২০২০গী মতুং খক্তদা পাংথোক্লবা য়াই।

অদুম ওইনমক থাংজগী প্রসিদেন্ট মীখলদা রাজাপক্সাননা মায় পাকখিবগী মতুং প্রাইম মিনিষ্টর রানিল ৱিক্রেমেসিংঘে অমসুং মহাক্কী গভর্ণমেন্ট চৎনবা য়াদবা ওইরকখ্রে হায়না এনালিষ্টিশিংনা মত পীরি।

কনষ্ট্রিক্সনগী ওইনা ফম পায়দুনা লৈরিবা প্রাইম মিনিষ্টর অমা মহাক মশানা ফম থাদোকত্রিবা ফাওবদি লৌথোকপা ঙমদে। অদুবু ৱিক্রেমেসিংঘেগী মথক্তা ফম থাদোক্লবগী শাফু নহুরক্লি।

শ্রী লঙ্কা পোদুজনা পেরামুনা (এস এল পি পি)গী রাজাপক্সা (৭০)না ভোট লাক্ষ ১৩ রোম হেন্দুনা লৈঙাক পায়রিবা য়ু এন পিগী শাজিথ প্রেমাদশা (৫২)বু মায়থিবা পীরমখি।

দেমোক্রেসিবু ঈকাইখুন্নবা পার্টি অমা ওইনা ঐখোয়না পার্লিয়ামেন্টরি মীখলশিংগী মতাংদা পার্লিয়ামেন্টরি গ্রুপ, স্পিকর অমসং পার্টি লিদরশিংগা খন্নগনি হায়না ৱিক্রেমেসিংঘেগী ওফিসতগী থোকপা ষ্টেটমেন্ট অমনা হায়খি।

লৈঙাক পায়রিবা য়ু এন পিবু থাজরুদবা মায়থিবা অমনা চৈথেং পীখ্রে। মিনিষ্টর ওফ ফাইনান্স মঙ্গলা শামরারিরা য়াওনা মিনিষ্টর কয়ামরুম্না ফম থাদোক্লগে হায়রকখ্রে। মরুওইনা প্রেমাদশাগী কেন্দিদচেরগী মরুওইবা শৌগৎপশিংদগী ফম থাদোক্লরকখ্রে।

মায়থিখিবা মতুংদগী প্রেমাদশানা পার্টিগী দিপুটি লিদর ওইবদগী ফম থাদোকখ্রে অমসুং পোলিটিক্সতগী পুল্লপ তোক্লবা য়াই হায়না ফাওবা ইঙ্গিৎ পীখ্রে। অসুন্না মায়থিবা অমগী মতুংদা ওফিসতা মখা তানা লৈনবগী গভর্ণমেন্টকী মোরেল রাইট লৈত্রে হায়না রাজাপক্সগী পোলিটিকেল পার্টিগী লিখুলশিংনা হায়খি।

থাংজ নুমিৎতা পীখিবা অচৌবা মেন্দেট অদুগী পরিংদা অনৌবা পার্লিয়ামেন্ট অমা হাপ্পবা ঐখোয়না অনৌবা মীখল অমা মায়োক্লবা অসিখক্তনা অচুম্বা ওইগনি হায়না এস এল পি পিগী ৱাঙাংলোই অমনা হায়খি।

মরক্কী পার্লিয়ামেন্ট মীখল অমা লাওথোক্লবগীদমক পার্লিয়ামেন্টনা ৩ থোকপগী শরুক ২গী শৌগৎপগা লোয়ননা ৱারেপ অমা পাস তৌবা তাই।

হৌজিক লৈঙাক পায়রিবা য়ু এন পি ৱাথোক থোক্তুনা লৈবা মরন্না প্রসিদেন্ট মীখল মায় পাক্লবা তুংদা মশা খিংলিবা অমসুং হরাও তয়াম্লিবা রাজাপক্সা কেম্পনা পার্লিয়ামেন্ট মুখৎনবগী ৱারেপ অমা লৌরক্লবা য়াই হায়নসু এনালিষ্টিশিংনা ফোঙদোক্লক্লি।

মতম থেঙথনা কোন্না পাংথোকপদগীদি হৌজিক তাঙ্কক অসিদা মরক্কী মীখল অমা পাংথোকপনা ময়েক শেংলবা মেজোরিটি অমগা লোয়ননা রাজাপক্সাগী শক্তিংগী খূৎপাই কনখৎহনগনি হায়না মখোয়না হায়খি।

মথঙ চহীগী আগষ্টতা পার্লিয়ামেন্টকী তার্ম লোয়গদবগী মাঙওইননা মথঙ চহীগী ফেব্রুৱারী মতুং খক্তদা অনৌবা মীখল ওর্দর তৌনবা প্রসিদেন্ট রাজাপক্সনা পার্লিয়ামেন্ট দিসমিস তৌবা ঙম্মি হায়না মখোয়না হায়খি।

জে এন্দ কেগী মতাংদা পি দি পি এম পিশিংনা পার্লিয়ামেন্টতা প্রোটেষ্টে তৌখ্রে, ওপোজিসননা ফরুখ অবদুল্লাহবু হাউসতা শরুক য়াহন্নবা দিমান্দ তৌখ্রে

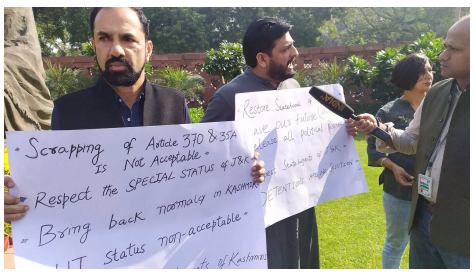

ন্যু দিল্লি, নবেম্বর ১৮ (এজেন্সি)ঃ জম্মু এন্দ কাশ্মিরদা স্পিসিয়েল ষ্টেটস পীবা কনষ্ট্রিক্সনগী আর্টিকল ৩৭০ মুখৎখিবগী মায়োক্তা পি দি পিগী রাজ্য সভাগী মেম্বরশিং মির ফয়াজ অমসুং নাজির অহমেদ লারেনা পার্লিয়ামেন্ট প্রিমাইজেস মনুংদা প্রোটেষ্ট তৌখ্রে। আর্টিকল ৩৭০ মুখৎনবা সেন্টরগী আগষ্ট ৫গী ৱারেপ অদুগী মতুংদগী পি দি পিগী লুচিংবী অমসুং হায়গী চীফ মিনিষ্টর মেহবুবা মুফতিবু হৌজিক ফাওবা ফাজিন্দুনা থক্লক্লিবনি।

কাশ্মিরদা মহৌশাগী ফিভমদা হঞ্জিনহল্ল। য়ু টি ষ্টেটস য়াবা ঙম্লোই। দিটেন্সনশিংনা সোলুসন নৎতে হায়বনাচিংবা প্লেকার্দশিং পায়দুনা এম পি ২ অদুনা গভর্ণমেন্টতা লমদম অদুগী স্পিসিয়েল ষ্টেটস অদুবু ঈকাইখুন্নবা অপিল তৌখি।

ওপোজিসন মেম্বরশিংনা লোক সভাগী হৌজিক-হৌজিক এম পি ওইরিবা ফরুখ অবদুল্লা ফাজিন্দুনা থক্লগীদমক গভর্ণমেন্টপু চৈখি। নেসনেল কনফরেন্সকী লুচিংবা অদু ফাজিন্দুনা থম্বা ইল্লিগেলনি হায়রদুনা মহাক হাউসতা শরুক য়াহনগদবনি হায়না দিমান্দ তৌখি।

স্পিসিয়েল ষ্টেটস লৌথোকখ্রবা মতুংদা য়ুরোপতগী পার্লিয়ামেন্টরিয়ানশিংবুনা জম্মু এন্দ কাশ্মিরদা চৎতুনা য়েঙবা য়াহল্লগা লৈবাকসিগী এম পিশিং য়াহন্দবগী ৱাফম অদুসু ওপোজিসন লুচিংবশিং অদুনা পুখৎখি।

ঐখোয়গী লুচিংবা ৱাহুল গান্ধী মফম অদুদা চৎপা য়াহনখিদে, এম পি কয়ামরুমবু হলহল্লকখি, অদুবু মফম অদুদা য়ুরোপতগী অৱাইবশিং পুরক্লগা চংহনখি। মসি এম পি পূন্নমক্তা ঈকাইবা পীবনি হায়না কোংগ্রেস লুচিংবা অধির রঞ্জন চৌধুরিনা হায়খি।

ফরুখ অবদুল্লাহ ফাজিন্দুনা থক্লগী মতাংদা কোংগ্রেস লুচিংবা অসিনা মখা তারদুনা এন সি সুপ্রিমো অদু ফাদুনা থক্লকখিবা নুমিৎ ১০৬ শুখ্রে। হাউস অসিদা শরুক য়ানবগী মহাক্কী কনষ্ট্রিক্সনলেগী ওইবা হক লৈ হায়খি।

ৱাথোক অসি জিরো অৱার মনুংদা পুখৎলদুনা চৌধুরিনা হান্নগী জম্মু এন্দ কাশ্মির চীফ মিনিষ্টর অদুবু লোক সভা প্রোসিদিংশিংদা শরুক য়াবা য়াহন্দবসি মীওৎ-মীনৈ অমনি হায়খি।

দি এম কে লুচিংবা টি আর বালুনা স্পিকরনা হাউস অসিগী কষ্টৌদিয়াননি হায়রদুনা ৱাথোক অসিদা স্পিকর ওম বিরলানা খূৎ থিংজিনবীনবা দাবী তৌখি।

স্পিকরনা মেম্বর পূন্নমকপু হাউসকী প্রোসিদিং শরুক শোয়দনা য়াহন্নবা হোৎনগদবনি হায়খি। হান্নগী চীফ মিনিষ্টর অদু প্রিভেন্টিব কষ্টদিগী মখাদা লৈ, জুদিসিয়েল কষ্টদি নৎতে, অমসুং স্পিকরগী ওর্দরনা মদু ককথৎপা ঙম্মি হায়না নেসনেল কনফরেন্সকী এম পি হসনেন মাসুদিনা হায়খি।

ট্রিনামুল কোংগ্রেসকী লুচিংবশিং, রিভোলুসনরি সোসিয়েলিষ্ট পার্টি (আর এস পি) লুচিংবনসু এম পিশিং ফাজিন্দুনা থম্বদগী পার্লিয়ামেন্টকী প্রেসিদিংশিং য়াওবা ঙমহন্দবগী ৱাফম হাউসতা পুখৎনখি।

প্রেটেষ্ট কেম্পসতা হোং কোং পুলিস চংশিল্লকপা থিংনবা দেমোষ্টেটরশিংনা য়ুনিভর্সিটি চংফমগী মরুওইবা গেট মৈ থাখ্রে

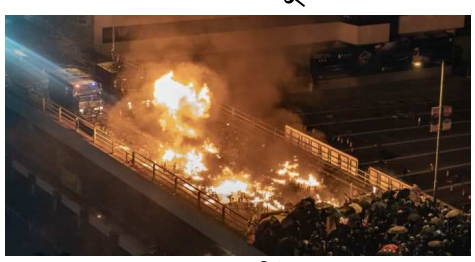

হোং কোং নবেম্বর ১৮ (এজেন্সি)ঃ হোং কোং য়ুনিভর্সিটি অমগী মনুংদা পূন্সিন-তাশিন্নদুনা লৈরিবা প্রো-দেমোক্রেসি দেমোনষ্টেটরশিংনা কোয়শিল্লক্লিবা পুলিস চংশিল্লকপা থিংনবা মরুওইবা চংশিল্লকফম অদু তৌখি। পুলিস ওফিসার অমা তেনা পান্দুনা সিটি অসিবু উমশিলক্লিবা থা ৬ লোম শুরবা ৱাথোক অসি অমুক্তা হেন্না হেনগৎলকখিবা অদুগী মতুং পুলিস ৱার্নিং অদু তৌখিবনি।

য়ানীংদবা খাঙদুনা চিনানা লৈরোই অমসুং হেনগৎলক্লিবা ঈরাং লোয়শিন্নবা বৈজিংনা হকথেংননা খূৎ থিংজিল্লবা য়াই হায়না চিনানা হন্না হন্না ৱার্নিং তৌখ্রবনি।

মখোয়গী লৈফমদগী লেঙদনা লৈনবা ফিরেপ লৌরিবা প্রোটেষ্টরশিংনা কেম্পস অদুদা চংশিল্লক্লবা পুলিসনা হেৎনরকপা অমা ঙমহন্দনবা ওইরম্না য়াই হায়না এ এফ পি রিপোর্টরশিংনা ফোঙদোকখিবা থৌদোক অমদা হোং কোং পোলিটেকেনিক য়ুনভর্সিটিগী মরুওইবা চংফমদা চাওনা মৈ চাকপা অমা থোকখি অমসুং মদুগী মমাঙ ঙসি নোংঙাল্লমদাই অদুৱাইদা পোকখায়বগী অহৌবা মখোল কয়ারুমসু তাখি। মদু পুলিসনা কাপ্পনি হায়না পুসিনা ফোঙদোকখি।

সনা-সুদোকু - ৩০৩ গী সোল্যুসন

7	2	3	1	5	8	6	4	9
8	4	9	3	6	2	1	5	7
1	6	5	9	4	7	8	3	2
9	1	8	5	2	3	7	6	4
3	5	4	7	9	6	2	1	8
6	7	2	8	1	4	5	9	3
2	9	6	4	8	1	3	7	5
4	8	7	6	3	5	9	2	1
5	3	1	2	7	9	4	8	6

মাস্ক উপ্তুনা সাইকল অমসুং ই-কার থৌদুনা এম পিশিংনা পার্লিয়ামেন্ট মীফম য়াওবা লাক্লখ্রে

ন্যু দিল্লি, নবেম্বর ১৮ (এজেন্সি)ঃ পার্লিয়ামেন্টকী নীংথম মীফমগীদমক এম পিশিংনা মাস্কশিং উপ্তুনা বাইসাইকল অমসুং ই-কারশিং থৌদুনা লাক্লখিবগা লোয়ননা লৈবাক্কী কোনুং অসিদা থোক্লিবা পোলুসনগী মায়োক্তা ঙসি এম পিশিংনা য়ানীংদবা ফোঙদোকপা উৎখ্রে।

দিল্লিগী নুংশিৎ শেংবগী চাং ঙসি খজিক্তং ফগৎলকখ্রে অদুবু থংন-থংননা নুমিৎ নীনিগী ওইনা 'পোর কেটিগোরি'দা লৈরি। ঙসি অয়ুক পূং ৯ তাবদা নেসনেল কেপিটেল অসিগী ইয়ার ক্বালিটি ইন্দেক্স (এ কিয়ু আই) অসি ঙরাং নোংমাইজিংগী চপ মান্নবা মতমদা ২৫৪ লৈখিবদুগী ময়োক্তা ২০৭ ওইখি।

কোংগ্রেস এম পি গৌরব গোগোইনা এয়ার পোলুসনগী চাং ৱাংখৎলকপগী মায়োক্তা পার্লিয়ামেন্ট প্রিমাইজেসতা লৈরিবা মহাত্মা গান্ধীগী শক্তম অদুগী মমাঙদা প্রোটেষ্ট ওইনা মাস্ক অমা উপখি। বি জে পি এম পিশিং মনসুখ মন্দাবিয়ানা অমসুং মনোজ তিৱারিসু বাইসাইকল তোংলগা পার্লিয়ামেন্টতা য়ৌরকখি।

য়ুনিয়ন ইনভাইরোনমেন্ট মিনিষ্টর প্রকাশ জাবদেকরনা ইলেক্ট্রিক কার অমা তোংলগা পার্লিয়ামেন্টতা থুংলখি।

আই-টি দিপার্টমেন্টনা টি এন ফার্মদা থিজিনবদা ফোঙদোক্তবা ইনকম লূপা ক্রোর ৪৩৫ লৈরম্বা থেংনখ্রে

ন্যু দিল্লি, নবেম্বর ১৮ (এজেন্সি)ঃ ইনকম টেক্স দিপার্টমেন্টনা টামিল নাদুদা লৈবা কম্পেনি অমদা চংদুনা থিজিনবদা ফোঙদোক্তবা লূপা ক্রোর ৪৩৫কী ইনকম লৈরম্বা খঙবা ঙমখ্রে হায়না সেন্ট্রেল বোর্দ ওফ দাইরেক টেক্স (সি বি দি টি)না ষ্টেটমেন্ট অমদা ঙরাং ফোঙদোকখ্রে।

সি বি দি টিনা চপ চাবা ৱাফমশিং ফোঙদোক্তনা টামিল নাদুগী টয়ার ৩গী সিটি অমদা মফম ২০দা নবেম্বর ১৫দা থিবা-হুম্বগী থবক চথখি অমসুং মদুদা সনাগী লিক-কোন কেজি ১৫ রোম অমসুং ফোঙদোক্তবা শেনফম লূপা ক্রোর ৩২.৬ ফংই হায়খি।

কম্পেনি অদু ইন্দিয়া অমসুং মপান লৈবাক্তা হেল্থ সেক্টরদা পীবা অখন্নবা মচাক-মথুম কয়ামরুম শাবগী থবক তৌবনি হায়না ষ্টেটমেন্ট অদুনা হায়খি।

সেন্ট্রেল বোর্দ ওফ দাইরেক টেক্সেস হায়রিবসি ইনকম টেক্স দিপার্টমেন্টকী পোলিসি মেকিং বোদিনি। কম্পেনি অসিনা য়ান্না সিষ্টেমেটিক ওইবা মওংদা অরানবা অমসুং শেমজিন শাজিনবা ইনভেইশিং শিজিন্নদুনা মখোয়গী এক্সপেন্দিচর অদু য়ান্না হেনগৎহল্লি হায়বসি থিব-হুম্বগী থবক চথবা অদুদা ফংলকখিবা মরুওইবা ৱাফম অমনি।

মখোয়গী বুক্স ওফ একাউন্টতা লৈতবা অমসুং তৌখিদবা এক্সপেন্দিচর অদু হাপচিন্দুনা কম্পেনি অমসুং মসিগী প্রমোটরশিং অদুনা চহী কয়ামরুম কম্পেনি অদুগী অশেংবা ইনকম অদু নমশিন্দুনা থন্নকখি।

কম্পেনি অদুনা অসিগুম্বা শেমজিন শাজিনবা এক্সপেন্দিচরশিং অসি চেক, আর টি জি এসনা পীগনি অমসুং মদুগী মতুংদা শেনফম অদু অমুক লৌশিল্লি হায়বসি ফংলে হায়না সি বি দি টিনা হায়খি।

হিশাবতা মশীং থাদবা অসুন্না ফংলকপা ইনকম অদু কম্পেনি অদুগী প্রমোটরশিংনা হিশাবতা উৎতবা পেমেন্টশিংনা ইম্মোভেবল প্রোপর্টি শিংদা থাদৈ, সিয়ার কেপিটেল ওইনা মখোয়না চথরিবা ব্যুজিনেস অদুমত্তংদসু অহেনবা ইনভেষ্টমেন্ট থাদৈ অমসুং ফিক্স বেঙ্ক দিপোজিটশিং, কেস অমসুং অতৈ ভেলুয়েবলশিংদা থাদৈ।

SANA - SUDOKU

Rules :- Nos. given in the grid should not be changed. Free boxes is to be filled with numbers from 1 to 6 horizontally and vertically without repeating any numbers.

Hard Sana Suduku-304

		7	8	1			5	
3			7			1	6	
1		9			5			8
	1			8		2		5
	5	2		3		7		
8					7	3		
		1	5				2	
5	3							7
	7				1		3	