হরিয়ানা এসেমব্লি ইলেক্সনদা চাদা ৫০.৫৯ অমদি মহারাষ্ট্রদনা চাদা ৪৩.৭৮ ভোট থাদখ্রে

ন্যু দিল্লি, ওক্টোবর ২১(এজেন্সি)ঃ

মহারাষ্ট্র অমসুং হরিয়ানাগী ঙসি পাংথোকখিবা এসেমব্লি মীখলশিং অদুদা প্রাইম মিনিষ্টর নরেন্দ্র মোদিনা মীয়ামদা মশীং য়াম্না থোক্লক্তুনা ভোট থাদনবা অমসুং ফেষ্টিবেল ওফ দেমোক্রেসি অসিবু মগুন লৈহন্নবা আপিল তৌখ্রে।

ষ্টেট ২ অসিদা নত্তনা লৈবাক অসিদা কনষ্টিট্যুয়েন্সি অনীদা লোক সভাগী মরক্কী মীখল অমসুং সিটি ৫১দা এসেমব্লিগী মরক্কী মীখল পাংথোক্লি। হরিয়ানা অমসুং মহারাষ্ট্র এসেমব্লিশিংগী মীখল পাংথোক্লি। মসিদা নত্তনা লৈবাক অসিগী তোঙান তোঙানবা মফমশিংদা মরক্কী মীখল অসি পাংথোক্লি।

ষ্টেটশিং অসিদা অমসুং সিটিশিং অসিদা রেকোর্দস নম্বরসতা থোক্লক্লবা অমসুং ফেষ্টিভেল ওফ দেমোক্রেসি অসিবু মগুন লৈহন্নবা ঐনা ভোটরশিংদা আপিল তৌজরি।

মশীং য়াম্না নহাশিংনা থোক্লক্তুনা ভোট থাদগনি হায়বা ঐনা আশা তৌই হায়না ত্বিইটরদা প্রাইম মিনিষ্টর নরেন্দ্র মোদিনা ইখি।

হরিয়ানা চীফ মিনিষ্টর মনোহর লাল খত্তরনসু ভোটরশিংদা রেকোর্দ য়ৌবা চাংদা থোক্লক্তুনা ভোট থাদনবা ভোটরশিংদা আপিল তৌখি। কোংগ্রেস লিদর অমসুং হান্নগী চীফ মিনিষ্টর ভুপিন্দর সিংহ হুদাসু ভোটরশিংদা অদুক্কী মতিক মশীং য়াম্না থোক্লক্তুনা ভোট থাদনবা আপিল তৌখি।

হরিয়ানাগী এসেমব্লি কনষ্টিট্যুয়েন্সি ৯০গী ভোট থাদবা ঙসি অয়ুক পূং ৭তগী হৌখি অমসুং নুংথিল পূং ৬তা লোয়শিনগনি।

এসেমব্লি মীখল অসিদা মওং তাদবা থৌদোক খর থোকপগী পাউ লাকখি। উচানা কনষ্টিট্যুয়েন্সিগী দুমার খান খুন্দা বি জে পি সপ্লোর্ত্তরশিংনা বুঠ কেপচরিং তৌই হায়না জনানায়ক জনতা পার্টি (জে জে পি) মরান শীখি। জে জে পিগী দুশ্যন্তা চৌতালানা বি জে পিগী প্রেম লতা সিংহগী মায়োক্তা অকনবা লম্বা অমা থেংনরিবা মরন্না হরিয়ানাদা উচানা অসি খ্বাইদগী মরুওইবা সিট অমা ওইরি।

মফম অসিদা অহেনবা ফোর্স কৌশিন্দুনা ঙাক-শেলহন্নবা জে জে পিনা দিমান্দ তৌখি।

মেৱাতিকী নুহ অমসুং সিরসাগী দবাৱালিদা তোঙান তোঙানবা পোলিটিকেল পার্টিশিংগী শৌগৎপশিংগী মরক্তা খৃৎ থোক্লবগী থৌদোক মচা খরসু থোকখি অদুবু মদু লাকশিনখ্রে।

হরিয়ানাগী এসেমব্লি মীখল অসিদা জে জে পি অমসুং আই এন এল দি না করিগুম্বা চন্নফম অমত্তা লৈতে। চাংয়েঙনরিবসি কোংগ্রেস অমসুং বি জে পি খক্তগী মরক্তনি হায়না হান্নগী হরিয়ানা চীফ মিনিষ্টর অমসুং কোংগ্রেস লিদর ভুপিন্দর সিংহ হুদানা হায়খি।

মীখল অসিদা তোঙান -তোঙানবা পোলিটিকেল পার্টিশিংগী নুপী ১০৫ য়াওনা মীরেপ ১,১৬৯ কন্টেষ্ট তৌরি।

ঙসি ভোট থাদনখিবা অদু নুংথিল পূং ৩.৩০ ফাওবদা চাদা ৫০.৫৯ য়ৌখি।

মীখলগী ফল মহারাষ্ট্রগী মীখলগী ফলগা লোয়ননা ওক্টোবর ২৪দা লাওথোক্কনি।

অরোমদা মহারাষ্ট্রদা সিটি ২৮৮গী ঙসি পাংথোকখিবা মীখলদা নুংথিল পূং ৩ ফাওবদা চাদা ৪৩.৭৮ ভোট থাদনখি। মীখল অসিদা নুপী ২৩৫ য়াওনা মীরেপ ৩২৩৭ লম্বা থেংনরি।

রত্নাগীরি অমসুং ভন্দরা দিষ্ট্রিক্টশিংদা বুঠ খরদা ই ভি এম শিং বেরা তৌবদগী ভোট থাদবগী মতম থেঙথহনখি। মুম্বাইগী ৱোরলি এরিয়াদসু টেক্নিকেলগী অরানবা অমদগী মতম খরা ভোট থাদবা লেপখি।

মাধুরি দিক্সিত, অনিল কাপুর লারা দত্তা য়াওনা বোল্লিবুদক্কী শক্লাইরবা ফিল্ম এক্টর কয়ামরুম্সু থোক্লক্তুনা ভোট থাদখি। চীফ মিনিষ্টর দেবেন্দ্র ফদনাবিসনা মহাক্কী লোয়নবী নুপী অমসুং মমাগা লোয়ননা নাগপুরগী ধরমবেদ এরিয়াদা স্কুল অমদা পোলিং বুঠ অমদা ভোট থাদখি।

য়ুনিয়ন মিনিষ্টর নিটিন গাদকারিনা নাগপুরদা ভোট থাদখি।

মীখল অসিদা কন্টেষ্ট তৌরিবা মরুওইবা মীওইশিংগী মনুংদা চীফ মিনিষ্টর দেবেন্দ্র ফদনাবিজ, কোংগ্রেসকী অশোক চৱান, পৃথিবীরাজ চৌৱান, শিব সেনা প্রসিদেন্ট উদধব থাকরেগী মচানুপা অদিত্য থাকরেনা চিংবা য়াওরি।

হরিয়ানা অমসুং মহারাষ্ট্রদা বি জে পিনা গভর্ণমেন্ট শেমগনি ঃ ধরমেন্দ্র প্রধান

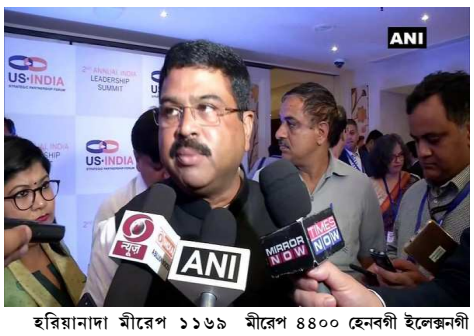

ন্যু দিল্লি, ওক্টোবর ২১(এজেন্সি)ঃ

য়ুনিয়ন মিনিষ্টর ধরমেন্দ্র প্রধাননা ঙসি হরিয়ানা অমসুং মহারাষ্ট্রদা বি জে পিনা অমুক হন্না শক্তি পাইগনি অমসুং গভর্ণমেন্টশিং শেমগনি হায়খ্রে।

বি জে পিনা হরিয়ানা অমসুং মহারাষ্ট্র অনীমক্তা গভর্ণমেন্টশিং অদু শেমগনি। প্রাইম মিনিষ্টর নরেন্দ্র মোদি, মহাক্কী ফিলোসোফি অমসুং মহাক্কী পোলিসিশিং মীয়াম্না মখা তানা শৌগৎলক্কনি হায়বসিদা ঐখোয়না থাজৈ হায়না ন্যু দিল্লিদা পাংথোকপা থৌরম অমগী নাকন্দা পাউমীশিংদা মহাক্লা হায়খি।

হরিয়ানাদা মীরেপ ১১৬৯ অমসুং মহারাষ্ট্রদা ৩২৩৭ পূন্না মীরেপ ৪৪০০ হেনবগী ইলেক্সনগী মরাইবক অদু মীখলশিং অসিদা মখোয়গী দোমোক্রেটিক্কী হক শিজিন্নখিবা ভোটরশিংনা ই ভি এম শিংদা সিল তৌশিন্দুনা থমখ্রে।

এসেমব্লি সিট ৫গী মরক্কী মীখলশিং পাংথোক্লিবা কেরেলাদদি ঙসি নোং য়াম্না কন্না চুবনা মীয়ামগী থবক-ইনখাং অমসুং মীখল অনীমক্তা অকায়বা পীখ্রে।

ইন্দিয়ান মেটিওরোলোজিকেল দিপার্টমেন্ট (আই এম দি) বুলেটিননা থিরুভনন্তাপুরম, অলাপুঝা, কোতায়ম, এরনাকুলাম, ইদুকি, থ্রসুর, পলাককাততা হায়-এলার্ট থম্বা উৎখি। মফম কয়াদা ট্রেন সার্ভিসশিং পুংলেপ লেপখ্রে।

অরুনাচল দিষ্ট্রিক্টতা বসনা স্কুল ওইনা শিজিন্নবগী অনৌবা মওং হৌদোকখ্রে

ইতানগর, ওক্টোবর ২১(এজেন্সি)ঃ

স্কুল বিল্ডিংশিং মতিক চাদবা, মহৈরোইশিংগী ফম্ফম চন্দবা অদু কোকহন্নবা অমসুং মদুগা লোয়ননা তম্বদা মহৈরোইশিংদা নুংঙাইবা ৱাখল পোকহন্নবা অনৌবা ৱাখল্লোন অমগা লোয়ননা অরুনাচল প্রদেশকী দিষ্ট্রিক্ট অমদা বসতা স্কুল ওইনা শিজিন্নবগী মওং অমা হৌদোকখ্রে।

ষ্টেট অসিগী লোহিত দিষ্ট্রিক্ট এদমিনিষ্ট্রেসননা অরিবা অমসুং শিজিন্নদনা হুন্দোক্তুনা থন্নবা বস অমবু তেবল, চৌক্রি অমসুং ষ্টেসনরি পূন্নমক্তা লোয়ননা ক্লাসরুম অমা ওইনা শেমগৎখ্রে।

স্কুলশিংদা মহৈরোইশিং ফমফম কোন্নদবা অসি স্কুলদগী মহৈরোইশিং তোকখিবগী অচৌবা মরম অমনি।

ক্লাস অমত্তদা মখা থাবা মহৈরোইশিংনা মখোয়গী মথক্কী ক্লাসকী মহৈরোইশিংগা ফমিন্নদুনা ওজাশিংনা মতম অমত্তদা তোঙান-তোঙানবা পাড়াশিং তম্বি হায়না দিষ্ট্রিক্ট ওফিসিয়েল অমনা হায়খি।

দিষ্ট্রিক্ট অসিগী থোৱাং খূঙ্গংদা গভর্ণমেন্ট প্রাইমারি স্কুল অমগী মহৈরোইশিংনা বসতা স্কুল ওইবগী ৱখল্লোন অদু য়াম্না নুংঙাইনা শরুক য়াখ্রে। মখোয়না বসকী স্কুল অদুদা ক্লাসশিংদা শরুক য়াবদু অমুক্কা হেন্না নুংঙাইজখিবগুম তৌই হায়না ওফিসিয়েল অদুনা মখা তাখি।

স্কুল ওইনা শিজিন্নরিবা বস অদুগী বোদিগী মপান থংবা শরুক অদু তোঙান তোঙানবা পোৎ-চৈশিংগী তোঙানা-তোঙানবা লাইশিং য়েকই।

অনৌবা খোঙথাং অসিনা মতম খরখক্কী ওইনা মফম চন্দবগী খুদোঙচাদবা অদু কোকহনবতা নত্তনা মসিনা মহৈ তম্বদা নুংঙাইবা অমসুং অমগা-অমগগী মরক্তা হেন্না পাউ ফাওনবগী মচাক অমা হাপচিল্লি হায়না লোহিত ষ্ট্রিক্তকী দিপুটি কমিন্নার প্রিন্স ধরননা হায়খি।

বসকী মপান অদু ইন্দিয়াগী পোলিটিকেলগী মেপকী পেন্টিংশিং, নেসনেল এনিমেল অমসুং হ্যুমেন এনাটোমিগী পেন্টিংশিং য়েকই। বসকী মনুংদনা ঐখোয়না বোর্দশিং তেবলশিং, চৌক্রিশিং অমসুং মথৌতাবা ষ্টেসনরিগী পোৎলমশিং থন্নি।

ময়াম অসিদা হরাওজরবা মহৈরোই অঙাংশিং অদুনা স্কুলগী মতম লোয়রবা ফাওবা অদুম্মক লৈহৌবা উই হায়না মিষ্টর ধবননা হায়খি।

হৌজিক দিষ্ট্রিক্ট এদমিনিষ্ট্রেসননা স্কুলশিংদা মহৈরোই কাবা হেনগৎহন্নবা অমসুং নুংঙাইবা মওংদা মহৈ তম্বগী মওং হেন্না য়োকখৎনবা অসিগুম্বা বস খর হেন্না ফংনবা থৌরাং তৌরি হায়না ওফিসিয়েল অদুনা হায়খি।

পাকিষ্টাননা ইন্দিয়া লান্মী ৯ হাৎখ্রে ফোঙদোক্লি, অদুগা মখোয়গী জৱান ১, মীচম ৬ শিখি হায়খ্রে

ইস্লামাবাদ, ওক্টোবর ২১(এজেন্সি)ঃ

জম্মু এন্দ কাশ্মিরগী লাইন ওফ কন্ট্রোল (এল ও সি) ৱাংমদগী ইন্দিয়ানা সিজ ফয়ার থুগাইরকখিবা অদুগী পীখিবা মতিক চাবা পাউখুমদা পাকিষ্টান আর্মিনা ইন্দিয়া লান্মী ৯ হাৎখ্রে অমসুং কয়ামরুম শোকহনখ্রে হায়না ঙরাং নোংমাইজিং নুমিৎতা ফোঙদোকখ্রে।

ইন্দিয়ানা হেভি আর্টিল্লরি কাপশিল্লকখিবা অদুদা সুপ্নগী লান্মী অমখক অমসুং মীচম ৬ শিখি হায়না ওফিসিয়েলশিংনা হায়খি।

জুরা, শাহকোট অমসুং নাওসেরি সেক্টরশিংদা কাইহৌরুদনা ইন্দিয়ানা সিজ ফয়ার থুগাইরকখিবা অদুগী পাউখুমদা ইন্দিয়ান লান্মী ৯ হাৎখি। অতৈ লান্মী কয়ামরুম শোকখি অমসুং ইন্দিয়ান বঙ্কর ২ থুগাইদুনা মাঙ -তাকহনখি হায়না পাকিষ্টান আর্মিগী মেদিয়া আর্ম ওইরিবা ইন্টর সর্ভিসেস পব্লিক রিলেসন্স (আই এস পি আর)গী চীফ মেজর জেনরেল অসিফ গাফুরনা ওফিসিয়েল ত্বিইট অমদা হায়খি।

নাকন অনী নোংমৈ কাপ্লবা অদুদা পাকিষ্টান লান্মী অমা শীখি অমসুং অনী শোকখি হায়না মহাক্লা হায়খি।

মখা তাবা ত্বিইট অমদা মহাক্লা ফোঙদোকখিবদা ইন্দিয়ান আর্মিনা মখোয়গী অশিবা হকচাংশিং অদু লৌখৎনবা ৱানা হোৎনখি অমসুং অশোকপা লান্মীশিং অদু মফম অদুদগী পুখিনবা হোৎনখি অমসুং অঙৌবা ফিরান হায়গৎখি হায়খি।

ইন্দিয়ান আর্মিনা মতম পূন্নমক্তা সি এফ ভি (সিজ ফয়ার ভাইওলেসন)শিংগী মতিকচাবা পাউখুম পীখি।

পাকিষ্টান আর্মিনা এল ও সি পরিংদা মরান লৈতবা মীচমশিং ঙাক্কনি অমসুং ইন্দিয়ান আর্মিদা খাঙবা ঙমদবা অশোকপা ফংহনগনি হায়না মহাক্লা মখা তাখি।

পাকিষ্টান ফোরেন এফিয়ারস মিনিষ্ট্রিগী ৱাঙাংলোই ডা. মোহম্মদ ফায়জালনা লাইন ওফ কন্ট্রোল পরিংদা ইন্দিয়ানা মোর্টার সেলশিং কাপশিল্লকখিবা অদুগী মায়োক্তা য়ানীংদবা ফোঙদোক্লবা মাগী ওফিসতা ইন্দিয়াগী চার্জ দ এফিয়ারস গৌরব অহলুৱালিয়া কৌখৎখি।

গ্লোবেল মার্কেটতা ইন্দিয়াগা হেনবা তান্ননবা চিনানা অনৌবা কম্মর্সিয়েল কেরিয়র রোকেটশিং পুথোকখ্রে

মৈজিং, ওক্টোবর ২১(এজেন্সি)ঃ

য়াম্না শেন্দোং লৈবা গ্লোবেল স্পেস লোঞ্চ মার্কেটকী মীৎয়েঙ চীংশিন্নবা ইন্দিয়াগা হেনবা তান্ননবা চিনানা ফিভম শেমখিবগা লোয়ননা লৈবাক অসিনা টোন ১.৫ ফাওবা লুম্বা পেলোদ পুবা ঙমগদবা কম্মর্সিয়েল কেরিয়র রোকেটশিংগী অনৌবা জেনরেসন পুথোকখ্রে।

অনৌবা লোং রোকেট সেরিজ অসি স্মার্ট দ্রেগোন (এস দি) ফেমিলি হায়না মমিং থোনবা সোলিদ ফুয়েল রোকেটশিংগী ক্লষ্টর অমনা শাই।

চিনাগী রোকোট শাবদা মাঙজিন থাবা চিনা একাদেমি ওফ লোঞ্চ ভেহিকল টেক্নোলোজিগী কম্মর্সিয়েল স্পেসকী মশা অমা ওইরিবা চিনা রোকেটনা ঙরাং নোংমাইজিং নুমিৎতা টেংলোং লিক্যুদ-প্রোপেলেন্ট রোকোট অমা মায়খুম হাংদোকখি হায়না ঙসি নিংথৌকাবা নুমিৎতা ওফিসিয়েল মেদিয়ানা হায়খি।

অনৌবা রোকেট সেটশিং অদু লৈবাক মনুংগী অমসুং মালেমগী ওইনা কম্মর্সিয়েল স্পেস লোঞ্চশিংগী মথৌ তাবা হেনগৎলক্লিবা অসিগী কান্নবা লৌবা ঙমহৌনবগী পান্দমদনি।

থাদা মিসন অমা ফাওবা থাদুনা ফিভম চানা স্পিস প্রোগ্রাম অমা লৈরবা চিনানা ২০২২ ফাওবগী মনুংদা মখোয় মশাগী পার্মেনেন্ট স্পেস ষ্টেসন লিংখৎপদা নত্তনা মার্সতা মখোয়গী মিসনশিং থানবগী পাক-চাওবা থৌরাংশিং লৈ।

অদুবু ইন্দিয়াগুম তৌদনা গ্লোবেল কম্মর্সিয়েল রোকেট মার্কেট চিংশিনবদা চিনানা শোখনা লৈহৌরি।

য়ু এস-টর্কি য়ানরক্তবসিনা টর্কি বেজদা থল্লিবা ন্যুক্লিয়র বোমশিং অদুগী মতাংদা চিংনবা হেনগৎহনখ্রে

ৱাসিংটন, ওক্টোবর ২১(এজেন্সি)ঃ

টর্কিনা সিরিয়াদা এটেকশিং তৌখিবা অদুগী মতাংদগী মখোয়গা য়ুনাইটেদ ষ্টেটসকগী মরক্তা লৈনবা মরীদা য়ানরকখিদবদগী টর্কিজ এয়ারবেজ অমদা য়ু এসনা মতম শাংনদগী থন্নক্লিবা ন্যুক্লিয়ার বোমশিং অদুগী মতাংদা য়ু এসনা করম তৌবা তারিবগে হায়বসু ৱাহং অমা ওইরি।

অসিগুম্বা মরুওইবা ৱাহং অসি মীয়াম মমাঙদা অমুক্তা খন্নদবনি। মসি মরম কয়াগীদমক ট্রিক্কি ওইবা হিরম অমা ওইরি। মতম শাংনদগী চখবা পোলিসি অমা ওইনা য়ু এস গভর্ণমেন্টনা মপান লৈবাকশিংদা মখোয়গী ন্যুক্লিয়ার খৃৎলাইশিং থম্মি হায়বদু য়াদদুনা লাকখিবনি। অদুমকপু হৌজিকসু মসি ফোঙনা খঙনবা অরোনবা অমা ওইরবনি। মদুদি য়ু এসনা খা থংবা টর্কিদা লৈবা ইস্নিরলিক এয়ারবেজদা অকনবা মওংদা ঙাক শেন্দুনা বি-৬১ বোম ৫০ রোম থন্নি। বোমশিং অদুগী সেক্যুরিটি অদু মহাক্লা করন্না থাজরিবগে হায়না পাউমী অমনা চয়োল অসিদা হংলকখিবদা য়ু এস প্রসিদেন্ট দোনাল্ড ট্রম্পনা থন্নিবা ন্যুক্লিয়ার খৃৎলাইশিং অদু ফোঙদোকপগুম তৌখ্রে।

মিলিটরিগী এলায়েন্স -নেটো (নোর্থ অটলান্টিক ট্রিটি ওইর্গনাইজেসন) কী খোঙবু লৈবাক অমা ওইরিবা টর্কিনা অমেরিকান ন্যুক্লিয়ার বোমশিং অদু চহী ৬০ রোম থন্নকখ্রবনি।

করিগুমবা ন্যুক্লিয়ারগী লান অমা থোক্লকপদা য়ু এসকী প্লেনশিংনা হায়রিবা বোমশিং অদু য়েক্লবগী মথক্তা থাদরুবা ঙমগনি।

ইস্নিরিলিক এয়ার বেজদা ন্যুক্লিয়ার বোমশিং থমদুনা তৌরিবা থৌরাং অদু য়ুরোপতা য়ামদ্রবসু ন্যুক্লিয়ার খৃৎলাই খরা থন্নগা য়েক্লবনা চখরক্কদবা লান চখরকপা কিহন্নবগী এলায়েন্স অদুগী পান্দমদা নেটোগী টর্কি অমসুং অতৈ মেম্বর লৈবাকশিংগী মরক্তা শন্নহনবগী পোলিসিগী শরুক অমনি।

মরম অদুনা হায়রিবা ন্যুক্লিয়ার খৃৎলাইশিং অদু লৌথোকপা হায়বসি দিপ্লোমেটিক্কী অরুবা অমা ওইগদৌরি। খা থংবা টর্কিদা লৈরিবা ইস্নিরলিক এয়ার বেজগী ন্যুক্লিয়ার খৃৎলাইশিং অদু চপ চানা খুদোঙথিনিংঙাই ওইরে হায়বগী খঙলবা ইভিদেন্সতি লৈত্রি। অদুবু ৱাসিংটনগা অঙ্কৱাগগী মরক্তা লৈনরিবা মরীদি ইতিহাসিক ওইনা নেমথখ্রে অমসুং সিরিয়াদা থোক্লিবা লান হেন্না চয়েৎনবা ওইরকখ্রে অমসুং করি থোক্লকদগে তম্বা ঙমদে।

নিংতম্লবা মতুংদগী মথৌ তৌবদা পুলিস পার্সোন্নেল ৩৫,০০০ শিখ্রে ঃ পুলিস

নাগপুর, ওক্টোবর ২১(এজেন্সি)ঃ

ওফিসিয়েল দাটাগী মতুং ইন্না চহী অসিদা এন্টি-টেরর অমসুং অতৈ ওপরেসননশিংদা চহী অসিগী আগষ্ট অমসুং সেপ্টেম্বর ২০১৮গী মরক্তা লৈবাক অসিদা মথৌ তৌরিঙৈদা সি আর পি এফ অমসুং বি এস এফ গুম্বা পেরামিলিটরি ফোর্সশিং পূন্না পুলিস পার্সোন্নল ২৯২গী পুন্সি মাঙখ্রে হায়রি।

নিংতম্লবা মতুংদগী চহী অসিগী আগষ্ট ফাওবদা লৈবাক অসিগীদমক পুলিস পার্সোন্নেল ৩৫,০০০ হেনবনা মখোয়গী পুন্সি কখোকখ্রে হায়নসু ওফিসিয়েল দাটা অসিনা পল্লি। চহী অসিগী সেপ্টেম্বর ২০১৮ অমসুং চহী অসিগী অগষ্ট কী মরক্তা শিখিবা ষ্টেট অমসুং পেরামিলিটরি পার্সোন্নেল ২৯২ অদুগী মরক্তা টেরোরিষ্টশিং অমসুং লালহৌবশিংগী মায়োক্তা থেংনবদা মাঙজিন থারিবা সেন্ট্রেল রিজার্ব পুলিস ফোর্স (সি আর পি এফ) ৬৭ য়াওদুনা লিষ্ট অসিদা মকোক থংলি। মসিগী মনুংদা চহী অসিগী ফেক্লৱারীদা কাশ্মিরগী পুলৱামা টেরর এটেক অমদা শিখিবা সি আর পি এফ পার্সোন্নেল ৪০ অদুসু য়াওরি হায়না তোঙান-তোঙানবা পুলিস ফোসশিং অমসুং এজেন্সিশিংদগী ফংবা মশীং পল্লদুনা ওফিসিয়েল ষ্টেটমেন্ট অদুনা হায়খি।

চহী অমগী মতমগী মনুংদা বোর্দর সেক্যুরিটি ফোর্স (বি এস এফ)কী পার্সোন্নেল ৪১, ইন্দো-টিবেটান বোর্দর পুলিস (আই টি বি পি)গী ২৩, জম্মু এন্দ কাশ্মিরগী পুলিস ২৪ শিখি।

চহী অসিগী মে থাদা মহারাষ্ট্রগী গাদচিরোলি দিষ্ট্রিক্টতা মাওইষ্টশিংনা লেন্দমাইন পোকখায়হল্লকপদা শিখিবা ১৫ য়াওনা মহারাষ্ট্রগী পুলিস পার্সোনেল ২০সু লিষ্ট অসিদা য়াওরি।

মসিদা নত্তনা হায়রিবা মতম অসিদা ছতিসগড় পুলিসকী ১৪, করনাতাকা পুলিসকী ১২, রেলরে প্রোটেক্সন ফোর্স (আর পি এফ)কী ১১, দিল্লি পুলিস অমসুং রাজস্থান পুলিসকী ১০-১০, বিহার পুলিসকী ৭ অমসুং সেন্ট্রেল ইন্দষ্ট্রিয়েল সেক্যুরিটি ফোর্স (সি আই এস এফ)কী ৬শু য়াওরি।

ঝারখন্দ, উত্তরখন্দ, অরুনাচল প্রদেশ, হরিয়ানা, মণিপুর, অন্ধ্র প্রদেশ, মধ্য প্রদেশ, সিক্কিম, হিমাচল প্রদেশ অমসুং ট্রিপুরা, অমসুং সাশস্ত্রা সীমা বল (এস এস বি), নেসনেল দিজাষ্টর রেস্পোন্স ফোর্স (এন দি আর এফ) অমসুং অসাম রাইফলসকী শিখিবা পার্সোন্নেলশিংসু লিষ্ট অসিদা য়াওরি।

দাটা অসিগী মতুং ইন্না লৈবাক অসিগী মনুংদা ঙমখৈ ৱাংমদগী লানশিলক্লগা চখবা টেরোরিজমগী থৌওং অমসুং নক্সালিজম থেংনবদা শিখিবদা পেরা মিলিটরি জাৱানশিংনা মশীং খ্বাইদগী য়াম্মী।

নিংতম্বা মতুংদগী অগষ্ট ২০১৯ ফাওবদা লৈবাক অসিবু ঙাক্লবগীদমক, মীয়ামগী সেক্যুরিটি পীনবগীদমক পূন্না পুলিস পার্সোন্নেল ৩৫,১৩৬না মখোয়গী পুন্সি কখোকখ্রে হায়না ওফিসিয়েল দাটা অসিনা মখা তাখি।

পাক, চিনা ঙমখৈগীদমক আর্মিনা হৌদোক্লক্লিবা আকাশ মিসাইলগী ৱাফম দিফেন্স মিনিষ্ট্রিনা ৱারেপ লৌরবা য়ারি

ন্যু দিল্লি, ওক্টোবর ২১(এজেন্সি)ঃ

পাকিষ্টান অমসুং চিনাগগী চিংদোলগী ঙমখৈশিং অসি ফাওদুনা ইন্দিয়াগী লমদা চংশিল্লকপা এয়ার ক্রাফ অমা হেক্তা থিংনবা দিফেন্স মিনিষ্ট্রনা ফুট ১৫,০০০গী মথক্তা হায় ওলটিচুদ এরিয়াশিংদা শিজিন্নবা য়াবা আকাশ প্রাইম মিসাইলশিংগী রেজিমেন্দ ২ থন্নবগী হৌদোক্লকখিবা ৱাফম অমা খন্নরবা য়ারি।

অনৌবা অকাশ মিসাইলশিং অসি পাকিষ্টান অমসুং চিনা অনীমক্কা ঙমখৈশিং তান্নরিবা লধাখতা হায় ওলটিচুদ এরিয়াশিংদা শিজিন্নবা থৌরাং তৌরিবা হান্নগী মিসাইল অদুদগী হেন্না শাংবা রেঞ্জদা থবক তৌবা ঙমগদবশিংনি।

অকাশ প্রাইম নৎত্রগা হেন্না শাননা থবক তৌবা ঙম্বা অকাশ মিসাইলশিংগী রেজিমেন্ট ২ থন্নবগী লূপা ক্রোর ১০রোমগী আর্মিগী ৱাফম অদু দিফেন্স মিনিষ্ট্রিনা খন্নবা ফিরেপ লৌরে হায়না গভর্ণমেন্টকী লিখুনশিংনা এজেন্সিদা ফোঙদোকখি।

ৱাফম অদু আর্মি চীফ জেনরেল বিপিন রৱাত অমসুং দিফেন্স মিনিষ্টরনা লদাখতগী হল্লক্লবা মতুং ঙসি পাংথোক্কদবা দিফেন্স ইক্যুইজিসন কাউন্সিগী মীফম অমদা খন্নরবা য়াই। দিফেন্স মিনিষ্টর রাজনাত সিংহনা নোংপোক থংবা লদাখতা দুরবক অমসুং দৌলাত বেগ ওরলিগগী মরক্তা শাবা চেৱাং রিচেন ব্রিজ অদু শঙ্গাগনি।

অকাশ মিসাইল সিষ্টেমশিং দি আর দি ওনা দিভলপ তৌবনি অমসুং দিফেন্স ফোর্সশিংদা য়াম্না থাক ৱাংনা মায় পাকপা ঙমখ্রে।

আর্মিনা হান্নবা মিসাইল অসিগী রেজিমেন্ট অনী লৈখ্রে অমসুং চিনা অমসুং পাকিষ্টানগী ঙমখৈদা শিজিন্নবগীদমক অনৌবা রেজিমেন্ট অনী অমগা থম্বা পান্নি। সিষ্টেম অসিগী সার্ভিসশিংদা ভারত ইলেক্ট্রোনিক্স লিমিটেদ অমসুং ভারত দায়নামিক্স লিমিটেদ, প্রদক্সন এজেন্সি অনী য়াওবনা আর্মিনা সার্ভিসিংদা খুদোঙচাদবা খরা লৈরবসু মিসাইল অসিগী থবক ঙম্বা অসিদা হরাওবা পোকই।

মিসাইল রেজিমেন্ট ২ অমগী হৌজিক্কী ওর্দর অসি হান্না মীরৈবাক্কী কম্পেনিশিংদা পীখিগদৌরবনি। অদুবু নরেন্দ্র মোদি গভর্ণমেন্টনা দিফেন্সকী হিরমদসু 'মেক ইন ইন্দিয়া' শৌগৎনবা ৱারেপ লৌখি।

SANA - SUDOKU

Rules :- Nos. given in the grid should not be changed. Free boxes is to be filled with numbers from 1 to 6 horizontally and vertically without repeating any numbers.

Hard Sana Suduku-277

	4	2	5				9
	1			3	9	2	
5				8			1	3
	5	3		2		8	
		4	3		5			1
2	9						5	4
9					2	5	3	
	2		1	5		9		
	3			7				2

GAS TODAY

Maibia Gas, Moirang
Booking : 03/10/19
Sl. No. : 3710
Valid : 01/10/19
Sl. No. : 3301
Stk : 306
Time : 07.00 to 11.00 a.m.

Yairipok Gas Service
Booking : 03/10/10
Valid : 25/09/19
Stk : 306
Time : 07.00 to 10.00 a.m.

Hiyangthang Indane
Booking : 07/09/19
Sl. No. : 500
Valid : 06/09/19
Stk. : 612, 19kg Available
Time : 07.00 to 10.00 a.m.

Khumbong Indane
Booking : 08/09/19
Sl. No. : 450
Valid : 06/09/19
Stk : 306
Time : 07.30 to 10.30 a.m.

Lamsang Gas Agency
Booking : 14/10/19
Valid : 13/10/19
Stk : 306
Time : 07.00 to 10.00 a.m.
First Come First Serve

GBD Indane Service
Booking : 01/10/19
Valid : 09/09/19
Stk : 612
Time : 07.00 to 10.00 a.m.
First Come First Serve

Ereicha Indane
Booking : 01/10/19
Valid : 21/09/19
Time : 07.00 to 10.00 a.m.

সনা-সুদোকু - ২৭৬ গী সোল্যুসন

1	7	4	5	9	3	2	6	8
2	3	8	1	6	4	5	7	9
9	6	5	7	8	2	1	4	3
4	1	3	9	7	5	6	8	2
5	8	7	3	2	6	4	9	1
6	9	2	8	4	1	3	5	7
3	2	9	4	5	7	8	1	6
8	4	1	6	3	9	7	2	5
7	5	6	2	1	8	9	3	4