তুরেলদা ঈরাক্লবদগী মীওই অহুম লৈখিদ্রে

ইম্ফাল,জুন ০৪ (এস এন এস)ঃ হৌখিবা মে থাদা মফৌ দামগী লাইবক থিবা থৌদোক্তা নহা অহুম লৈখিদবগী চীফ মিনিষ্টর অমদি লৈঙাক য়াওনা তেংথাবা লোইদ্রিঙৈ মরক অসিদা লাইবক থিবদগী মীওই অহুম বরাক তুরেলদা ঈরাক্লদুনা লৈখিদ্রে অমদি চহী নৌরিবা অঙাং তরুকপু মমা-মপা লৈতবা মচা হায়বদু ওইরে।

লাইবক থিবা থৌদোক অসি মে ২৯ দা বরাক তুরেলদা থোকখিবনি। লৈখিদ্রবা মীওইশিং অদুদি মংলেঙৌ সিংসোন, মহাক্কী লোয়নবী লাইখোলহিং সিংসোন অমদি মখোয়গী মচানুপী অহল থেমঙাইলহিং সিংসোননি। মখোয় অহুম বরাক তুরেলদগী থরোই খুনবা চৎপদা থৌদোক অসি থোকখিবনি।

লৈখিদ্রবা মতৈ-মনাও অসি তামেংলোং দিষ্ট্রিক্টকী মনুং চন্না লৈবা তৌসেম সব-দিভিজনগী কৈমাই ভিল্লেজতগীনি। মখোয় অনীগী মচানুপা অহল য়াওনা মচা তরেৎনি। লৈহৌরিবা মচিন-মনাও তরুক অসিগী মনুংদা ইতোন তোনবা অনী অদুদি চহী অনী মুক্তা ঙাইরিবা ফাইবোকনি। চহী নৌরিবা অঙাং তরুক অসি হৌজিক মমা-মপা লৈতবা মচা হায়বদু ওইরে।

লৈখিদ্রবা মংলেঙৌ বরাক তুরেলদগী থরোই খুন্দুনা ইমুং পুবনি। হৌখিবা মেগী তাং ২৭ তসু মহৌশাগুম মহাক থরোই খুনবা চৎলম্মী। নুমিৎ নীনি লৈরবা মতুং মহাক্কী লোয়নবী অমদি মচানুপী অহলসু মহাক্কী মতুং ইন্দুনা থরোই খুনবা চৎপদা লাইবক থিবা থৌদোক অসি থোকখিবনি।

নুমিৎতুমক্তদা থরোই খুনবা লাকখিবা খুঞ্জাশিংনা মংলেঙৌগী লোয়নবীগী অশিবা হকচাং অদু তুরেলদা তাউদুনা লৈবা থেংনরকখি। মংলেঙৌ অমদি মচানুপা অহল থিবা ফংদ্রে খঙলকপদগী মখোয় অনীবু থিবা হৌরকখি। নুমিৎ নীনি লৈরগা মখোয় অনীগী অশিবা হকচাং মে ৩১ দা দা ফংখি।

লৈখিদ্রবা মতৈ-মনাও অনীগী লৈহৌরিবা চহী নৌরিবা অঙাংশিং অদুদি নেমনৈভাহ সিংসোন (১২), নেমজেমকিম সিংসোন (১০), লিংথাংহোই সিংসোন (৮), লালমুনসাং সিংসোন (৫) অমদি চহী ২ মুক্তা ঙাইরিবা ফাইবোক চোংঙাইহোই অদি চোংঙাইসাং সিংসোননি।

লাইবক থিবা থৌদোক অসিদা গভর্ণমেন্টনা মীৎয়েং চঙবীদনা তুমিন্না লৈশিনবা অসিদা সোসিয়েল মেডিয়া হ্যাটঅপ অমদি ফেসবুক পায়রিবা প্রজাশিংনা য়ানীংদবা অমদি পেন্দবা ফোঙদোরক্লি।

চহী ১২ গী মনুংদা লৈরিবা অঙাং তরুক অসিনা শাংলবা পুন্সি অসি মমা-মপা য়াওদনা লৈগদৌরিবা অসিদা মতেং ওইনবা হায়দুনা মীয়ামদা তেংবাঙশেল পীনবা সোসিয়েল মেডিয়া কয়াদা নীরি।

চহী নৌরিবা অঙাংশিং অসিগী মরাইবক্কীদমক মরী লৈনবা মিনিষ্টর, এম এল এ অমদি মণিপুর লৈঙাক্কী মরী লৈনবা দিপার্টমেন্টশিংনা মীৎয়েং চঙবীনবা অমদি মখোয়না ফংফম থোকপা এক্স- গ্রেসিয়া থিন্থবা লৈতনা পীবিনবা অঙাংশিং অসিনা পুক্নীং চিংশিনখ্রে।

In the Court of Sub-Deputy Collector
IMPHAL WEST (CENTRAL)

Ref. :- Mutation Case No. 1100/SDC/IW(C) of 2019

1. Angom Chaoba Singh, S/o (Late) Kunjo Singh of Khurai Soibam Leikai
2. A. Iboyaima Singh, S/o (L) -do- of -do-
3. A. Ongbi Prabhapati Devi, W/o Ibotombi Singh of -do-
4. A. Romeo Singh, S/o (L) Ibotombi Singh of -do-
5. A. Lolikumar Singh, S/o (L) -do- of -do-
6. A. Ronibala Devi, D/o (L) -do- of -do-
7. A. Ibomcha Singh, S/o (L) -do- of -do-
8. A. Mani Singh, S/o (L) -do- of -do-
9. A. Ningol Memchoubi Devi, W/o Tomcha Singh of Keishampat Mutum Leirak
10. A. Ningol Memton Devi, W/o Ibohal Singh of Sekmaijin Phoubakchao
11. A. Ibem Devi, W/i Bijoy of Nongmeibung
12. A. Penu Devi, D/o (L) Kunjo Singh of Wangkhei Khunou

- Petitioners

-Versus-

(Late) Angom Ongbi Chungoisana Devi,
W/o (Late) Kunjo Singh of Khurai Soibam Leikai

- O.P. Party

NOTICE

Lamphel, 4th June, 2019

Under Section 46 (3) of MLR & LR Act, 1960 গী মতুং ইন্না মরী লৈনবা মীওইশিংদা খঙহল্লি মদুদি লৈখিদ্রবা (Late) Angom Ongbi Chungoisana Devi, W/o Kunjo Singh of Khurai Soibam Leikai গী মিংদা লৈবা ইম্ফাল রেষ্ট তহশিলগী খুল নং 87(A)-Khwai Bazar, অরিবা পাট্টা নম্বর 701 Ang অনৌবা পাট্টা নম্বর 23 দাগ নং XVI/532/704 অমসুং এরিয়া 0.0099 হেক্টর চাউবা ইখোল/1st Class shop site অসি মথক্তা পীরিবা দংকারিগী মচাশিংনা মখোয়গী মমিংদা পানবীনবা উক্তা কোর্ট অসিদা দরখাষ্ট থারক্লে, অদুনা ইখোল/1st Class shop site অসিগা মরী লৈনবা মীওইশিংনা য়ানিংদবা য়াওরবদি পাউচে অসিনা ফোঙলবা মতুং নুমিৎ ৭ (তরেৎ) নিগী মনুংদা অইবা চেনা মথক্কী কোর্ট অসিদা Objection তৌগদবনি, মতুংদা লাকপা Objection লৌরোই কেস মখা চথরগনি।

Sd/-
Sub-Deputy Collector,
Imphal West (Central)

SL/4884(1)/5

ঠংখোরেৌ **DUTTA** ঠংখোরেৌ

মালেমগী মমিং লৈরবা নুংশংগী হিদাক অর্সিনাসক পাইলস কেপসুল দত্তা ক্লিনিকতগী ফংবিগনি

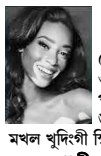

অঙৌবা পকপা

অঙৌবা পকপশিংবু থুনা ফহনবা ঙম্বা ইঞ্জেক্সন থুংলরে। হৌজিক্কী অঙৌবা পকপশিংনা থোইনা ৱারুবগী দরকার ওইদ্রে। ইঞ্জেক্সন অসি শীজিন্নবনা পূং ২৪ গী মনুংদা অঙৌবা পক্লিবা মফম অদুগী মচ হোংলক্লনি। লোয়ননা পুংফ ফহনবা ঙম্মী। লোয়ননা মায়হিং, স্কিন অজমা, উরিং, মায় চাফৎপা মখল খুদিংগী স্কিন দিজিজ লায়েংজরি।

নুপাগী সেক্সকী সমস্যা (মেল সেক্সসুএল প্রোব্লেম)

নুপাগী ফম্বী থুনা থোক্লনবা, ফম্বী পাবা, ফিনুংগী হকচাংগী শক্তি শোম্ববা, নুমিদাংদা ফম্বী চৎপা, খোঙ হান্বা অমসুং মপান থোকপদা ফম্বী লোয়নরকপা, ফীনুংগী হকচাংদা হাক্কচবা, ফুরি থুংবা, নাই চাবা অসিনচিংবশিং অসি অয়ুরবেদিক্কী হীদাকশিংনা অথুবা মতমদা ফহনবা ঙম্লে।

নুপীগী সেক্সকী সমস্যা (ফিমেল সেক্সচুএল প্রোব্লেম)

নুপীগী ফিঙৌ চৎপা, থাগী খোঙকাপ চাং নাইদ্রবা অদুগা চাং হেন্না নৎত্রগা ৱাৎনা চৎপা, মনম নমথিবা হকচাং মনুংদা হাক্কচবা, ফুরি থুংবা, নাই চাবা অমদি অতৈ লায়নাশিং অসি অথুবা মতমদা ফহনবা ঙম্লে।

দাইবেটিসকী লায়নাদগী ঙাকথোকপা ঙম্লে

দাইবেটিসকী লায়না লৈরবদি ৱেট চাং হন্থরক্কনি অদুগা সেক্সকী মপাঙ্গলসু শোম্বরক্কনি অদুনা অয়ুরবেদিক্কী হীদাকশিং অসি শীজিন্নরবদি মতম খরগী মতুংদা দাইবেটিক্সকী চাংসু নোংমা নোংমগী হন্থরক্কনি অদুগা সেক্সকী মপাঙ্গলসু নোংমা নোংমগী হেনগৎলক্কনি অদুনা অথুবা মতমদা তান্নবীয়ু।

ব্রেষ্টকী প্রোব্লেম

অয়ুরবেদিক্কী মেদিসিন্না অদোমগী অপীকপা অমসুং চোম্ববা মখলগী ব্রেষ্টপু হেক য়েংবদা ফজবা, পুক্নীং চীংশিন্ননিংঙাই ওইবা অমসুং মপুং মরৈ ফানা থম্নবগীদমক ঙসিমক লাক্তুনা ব্রেষ্ট ওইন্টমেন্ট অমদি হীদাক শীজিন্নবীয়ু।

নুংশং

ঈ তাবা, চাফৎপা পোম্বা, হাক্কচবা, নুংশং কক্লাইনচিংবা নুংশংগী মখল অসি ওপরেসন তৌদনা হীদাক শীজিন্নরগা পুংফ ফহনবা ঙম্লে। নুমিৎ ৭ নিগী মনুংদা কান্নবা খঙবা ঙমগনি।

শমগী প্রোব্লেম

শম কেনবা, কোক তাঙবা, পোক হৌবা, শমজাবী অসিনচিংবা লায়নাশিংদা কোক্তা তৈনবা থাউ অদুগী অতোপ্পা হীদাক খরগা শীজিন্নরবদি শম কেনবা হন্থরক্কনি অনৌবা শম হৌগৎলক্কনি অমসুং পোক্কী মচু ওল্লক্কনি।

গ্যাষ্ট্রিকী প্রোব্লেম (পুক্কী লায়না)

পুক নুংশিৎ কাবা, চাবা থকপা তুমদবা, অসিনবা কাখৎপা, চানিং থক্লিংবা পোক্তবা, পুক নাবা, পুক থীনবা, খোঙ হান্বা নুংঙাইতবা অসিনচিংবা অসি অয়ুরবেদিক্কী হীদাকশিং অসিনা লায়না ফহনবা ঙম্লে।

নাকোংগী প্রোব্লেম (না তাদবা)

না তাবা ৱাৎপা, নাকোংদা ঙংদুনা লৈবা হান্না করিসু তৌরমদবা, নাকোংদা তাবগী চাং ৱাৎলকপা অমদি অতোপ্পা মখলগী লায়নাশিং ফহনবা ঙম্লে। অমুক্তং লাক্লগা তান্নবীয়ু।

তাং চিকপা অমসুং খ্বাঙ নাবা

তাং চিকপা, খ্বাঙ নাবা, খোঙ খুৎ শিথবা, মশল নাবা, খুৎ হাইগৎপা ঙমদবা অজমা, লোক খুবা, মীহুন কা হেন্না চোংবা, থবাক খেবা শ্বর ফুনবনচিংবগীদমক রাবীরুগনু য়াম্না থুনা উনবিদুনা কন্টেক তৌবীয়ু।

য়ু করম্না থাদোক্কনি

অফবা মখলগী অয়ুরবেদিক্কী হীদাক শীজিন্নদুনা য়ুদগী লাপথোকহনবা ঙম্মী। নুংঙাইবা পুন্সি মরেলনা ওইহনবা ঙম্মী। থুনমক তান্নবীয়ু।

SL/Package

Please Contact DR. (VAID) A.K. DAS
DUTTA CLINIC (REGD. NO. 55503) AYURVEDIC & UNANI MEDICINE
Khoyathong Christian Literature House Building
Thangal Bazar Road, Khoyathong, Imphal

In the Court of Sub-Deputy Collector
Bashikhong, Imphal East

Ref. :- Mutation Case No. 248/SDC/B/IE/2019

Soraisham Romi Devi W/o S. Gourahari Singh of Thongju Part-II

- Petitioner

-Vs-

Soraisham Gourahari Singh S/o (L) Basana Singh of Thongju Part-II

- Pattadar

NOTICE

Bashikhong , the 21st May, 2019

অসিনা মরম ওইদুনা Under Section 46 (3) of MLR & LR Act 1960 গী মতুং ইন্না ইঃ ইঃ তাহশিল খুল নং ৫৮-থোংজু পট্টা নং ৩০১/ ১৪৬৯ অনৌবা দাগ নং ৬১৭/ ১৭৭০ মোট এরিয়া ০.০৩০০ একর চাউবা ইখোল অসিগী পট্টাদার সোরাইসম গৌরহারী সিংহ পীং মৃঃ বসনা সিংহ সাং থোংজু পার্ট-টুদা লৈবা অসি মৃঃ ওইখ্রে। মরম অসিনা মৃঃ পট্টাদারগী মমিংদা লৈবা ইখোল অসি মথক্তা পনলীবা দরখাষ্ট কারী অসিনা সত্তা ওইনা ফংজরে, অমসুং নমা ওথোকপীরো হায়না উক্তা কোর্ট অসিদা দরখাষ্ট থারক্লে।

মরম অসিনা লম অসিগা মরী লৈনবা মীওইশিংনা য়েৎপীনিংবা লৈরবদি খবর অসিদা ফোঙখিবা মতুং নুমিৎ ৭ (তরেৎ) নি ফাওবগী মনুংদা উক্তা কোর্ট অসিদা লাক্তুনা অপটি (Objection) চে পীশিনলবা য়াগনি, মতুং লাকপা অপটি (Objection) অমতা লৌজরোই, কোর্টকী হৌনবী মতুং ইন্না কেস মখা চৎথরগনি।

Sd/-
Sub-Deputy Collector,
Bashikhong Imphal East

SL/Bill(L)3/5

In the Court of Sub-Deputy Collector
Bashikhong, Imphal East

Ref. :- Mutation Case No. 249/SDC/B/IE/2019

Soraisham Romi Devi W/o S. Gourahari Singh of Thongju Part-II

- Petitioner

-Vs-

Soraisham Gourahari Singh S/o (L) Basana Singh of Thongju Part-II

- Pattadar

NOTICE

Bashikhong , the 21st May, 2019

অসিনা মরম ওইদুনা Under Section 46 (3) of MLR & LR Act 1960 গী মতুং ইন্না ইঃ ইঃ তাহশিল খুল নং ৫৮-থোংজু পট্টা নং ৩০১/ ১৮০১ অনৌবা দাগ নং ৬১৫/ ২১০২ মোট এরিয়া ০.০২ একর চাউবা ইখোল অসিগী পট্টাদার সোরাইসম গৌরহারী পীং মৃঃ বসনা সিংহ সাং থোংজু পার্ট-টুদা লৈবা অসি মৃঃ ওইখ্রে। মরম অসিনা মৃঃ পট্টাদারগী মমিংদা লৈবা ইখোল অসি মথক্তা পনলীবা দরখাষ্ট কারী অসিনা সত্তা ওইনা ফংজরে, অমসুং নমা ওথোকপীরো হায়না উক্তা কোর্ট অসিদা দরখাষ্ট থারক্লে।

মরম অসিনা লম অসিগা মরী লৈনবা মীওইশিংনা য়েৎপীনিংবা লৈরবদি খবর অসিদা ফোঙখিবা মতুং নুমিৎ ৭ (তরেৎ) নি ফাওবগী মনুংদা উক্তা কোর্ট অসিদা লাক্তুনা অপটি (Objection) চে পীশিনলবা য়াগনি, মতুং লাকপা অপটি (Objection) অমতা লৌজরোই, কোর্টকী হৌনবী মতুং ইন্না কেস মখা চৎথরগনি।

Sd/-
Sub-Deputy Collector,
Bashikhong Imphal East

SL/Bill(L)4/5

Crossword # 180

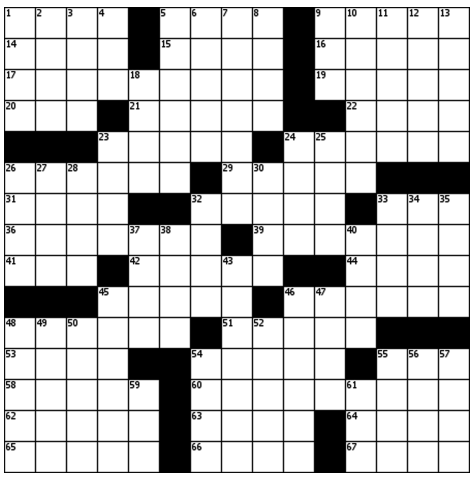

ACROSS
1. Impulsive
5. Trim
9. Happen
14. Pain
15. Sleeping
16. Batter's place
17. Interest benchmark (2 wds.)
19. Pastry
20. ____-gallon hat
21. Caesar's language
22. Looks at
23. Senior
24. Fashion's ____ Cardin
26. Military command (2 wds.)
29. Construct
31. Trims (off)
32. Pester
33. Fellows
36. Stir up
39. Twister
41. Cul-de-____
42. Considers
44. Give forth
45. Hair coloring
46. Make
48. Shocked
51. Town's announcer
53. Eye part
54. Beijing's country
55. Horned viper
58. Compact
60. Deep respect
62. National bird
63. Detail
64. Winter forecast
65. Strong metal
66. Phi ____ Kappa
67. Favorites

DOWN
1. Engrossed
2. Farm measure
3. Leg bone
4. Skirt bottom
5. Formal procession
6. Ease up
7. Person on a pension
8. Adam's garden
9. Choose
10. Storage area
11. Concerned one
12. Absolute
13. ____ Witherspoon of "Sweet Home Alabama"
18. Building wings
23. Direction
24. Acapulco coin
25. Bakery employee
26. Lamenting cry
27. Dress for Caesar
28. Long, narrative poem
30. Darn it!
32. Youth
33. Doll's cry
34. Rework proofs
35. Jot down
37. Fruit beverages
38. Camping need
40. Not ever, in verse
43. Large knife
45. Bother
46. Movie house
47. Aft
48. Helpers
49. Terrific
50. Door hardware
52. Metal bolt
54. Nursery item
55. Green Gables girl
56. Highlander
57. Worshipers' seats
59. Snaky swimmer
61. Psychic ability (abbr.)

পাউখুম লমায় ৭ দা

পুক্লিং পৌশিং | বামোন অমুমচা

হিংনীংবগী অকনবা ইহুল

নোংমা মুনি অমগী মনাক্তা মহাক্কী সেবক অমনা লাক্লগা হায়রে, "ঐহাক সংসার অসি থাদোক্তুনা গুরুজিগুম্বা পুন্সি লেনবা পামজৈ। অদু ঐগী ইমুং-মনুংগী মীশিংনা ঐবু য়াম্না নুংশিজবনা মরম ওইদুনা ঐবু থাদোকউ হায়বা য়াদে।"

"য়াম্না নুংশি হায়বা?" গুরু অদুনা হায়রকই, "মদু তশেংনা নুংশিবা নত্তে। মদু থাজদ্রগা নহাক্লা চাংয়েং তৌনবা উপাই অমা তাকপীগে।" সেবক অদুনা খুদক্তা নোল্লক্লা হায়জরকই, "ননাই ঐহাকপু মখোয়না করম্না নুংশিবগে হায়বদু চাংয়েং তৌজনিংই। উপাই অদু তাকপীরো গুরুদেব।" গুরুনা মহাক্কী সেবক অদুদা শিবগা চপ মান্ননা লৈনবা মন্ত্র অমা তাকপীরম্মী। মথংগী নুমিৎকী অয়ুক্তা সেবক অদুনা মঙোন্দা তম্বীরকপা মন্ত্র অদুগী মপান্না শ্বর ফাওবা হোন্দনা অশিবগুম তাদুনা লৈখ্রে। ইমুংগী মী খুদিংমক্লা মহাক্লা খুদক্তা শিবা অদুদা য়ামনা নুংঙাইরমদে। তেংথারদুনা মাবু কৌ কৌদুনা কপ্পম্মী।

খুদক অদুদা মুনি অদু সেবক অদুগী য়ুমদা থুংলরে। মহাক্লা কপ্প-লাওনদুনা লৈরিবা ইমুংগী মীশিং অদু থেমজিল্লদুনা হায়রকই, "ঐঙোন্দা অশিবা হিঙ্গৎহন্নবগী শক্তি লৈ। তৌবতবু শিরিবা মী অদু হিঙ্গৎহন্নবগীদমক মহাক্কী মহুৎতা অতোপ্পা অমদি শিবা তাই। কনা কনা নখোয়না নুংশিজখ্রবা ঐহাক্কী সেবক অসিগী মহুৎতা শিনবা শেম-শারবগে?" অদুবু ইমুং অদুগী মী পুম্নমক্লা মরম অমা নৎত্রগা অমা পীদুনা মখোয় শিবা য়াদ্রি হায়নরকখি। সেবক অদুনা মহাকপু খ্বাইদগী নুংশিজৈ হায়না খঞ্জবা মহাক্কী নুপীনা হায়রকই, "ঐসু ঐগী ইচাশিংসু শিবা য়াদ্রিদা। মহাক য়াওদ্রবসু ঐখোয়না থোকপা তৌদুনা য়ুম অসি পানবা ঙমগনিদা।

মীপুম খুদিংনা উপাই অমা নৎত্রগা উপাই অমা তৌদুনা হিংনীংই। হিনীংবগী ইহুল অসি শাথিনা কল্লি। অশিবা মায়োক্লবা অরাইবা নত্তে।

অমরোমদা মী খুদিংমক অসি মশা মশাগী লোয়না খন্নবা ঙাক্তনি। অতোপ্পগীদমক মপুন্সি কথোকপা হায়বসি ওইথোক্তবা ৱানি।

ꯑꯁꯥꯎꯕꯥꯏ ꯑꯣꯏꯕꯥ ꯅꯤꯡꯊꯧ

ꯑꯩꯅꯥ ꯃꯨꯡꯗꯤ ꯑꯣꯏꯕꯥ ꯑꯁꯥꯎꯕꯥꯏ ꯑꯩꯅꯥꯅꯥ ꯑꯣꯏꯕꯥ ꯑꯁꯥꯎꯕꯥ