সনালৈবাক স্পোর্টস

IMPHAL, SATURDAY, MARCH 30, 2019 PAGE 7

চাইনাদা পাঙথোকখিবা ৱার্ল্ড চেম্পিয়ন্সিপকী ৱদ সেম্পলদা থিংখ্রবা পোৎয়ান ইফেদ্রিন য়াওরম্বদগী অথিংবা থমখ্রবা জপানগী ওলিম্পিক স্কিম্মর হিরোমাসা ফুজিমোরী

ওস্ট্রেলিয়াগী নুপা ফুটবোল টিমগী মমাঙদা কেপ্টেন ওইরম্লবা মতুং মশান্না আসিদগী পোথারে হায়না ফোঙদোকখ্রবা মশাগী চহী ৩৯শুবা টিম কাহিল

সুল্টান অজলান সাহ কপ হোক্কী টুর্নামেন্টকী ফাইনেলদা ঙসি ইন্দিয়ানা সাউথ কোরিয়াগা লম্বা তৌনরগনি

ইপো (মালেসিয়া), মার্চ ২৯ঃ

মালেসিয়ানা য়ুম্বু ওইরগা চথরিবা সুল্টান অজলান সাহ কপ হোক্কী টুর্নামেন্টকী হয়েং শান্নগদবা ফাইনেল মেটচতা ইন্দিয়াগী নুপা হোক্কী টিম্না সাউথ কোরিয়াগা লম্বা তৌনরগনি।

টুর্নামেন্ট অসিগী ঙসি ইন্দিয়ানা শান্নখিবা রাউন্দ রোবিনগী অরোইবা মেটচতা ৱার্ল্ড নম্বর ১১ দা লৈরিবা পোলেন্দবু পাঞ্জল ১০–০ দা চাওনা মায়থিবা পীরম্লগা পোইন্ট টেবলগী মকোক ওইদুনা ফাইনেল য়ৌবা ঙমখি।

ঙসি শান্নখিবা অতোপ্পা রাউন্দ রোবিনগী মেটচ অমদা সাউথ কোরিয়ানা ইন্দোনেসিয়া এসিয়ান গেমসকী চেম্পিয়ন জপানবু পাঞ্জল ৪–২ দা মায়থিবা পীরম্লগা ইন্দিয়াগা পোইন্ট ১৩ / ১৩ দা মান্ননা ফংমিন্নখ্রবসু গোল দিফরেন্সতা ইন্দিয়ানা য়াম্না হেনখিবদগী পোইন্ট টেবলদা অনীশুবা পোজিসন তাখিবনি।

টুর্নামেন্ট অসিগী চৎন–পখাপকী মতুং ইন্না টিম ৬ না লম্বা তৌনখিবা রাউন্দ রোবিন মেটচশিংদা মকোক থোংবা টিম অনীনা ফাইনেলগীদমক লম্বা তৌনগদবনি।

ইন্দিয়া অমদি পোলেন্দনা শান্নখিবা মেটচ অদুগী অহানবা মিনটতা ইন্দিয়াগী শান্নরোই ভিভেক প্রসাদনা ফিল্ড গোল অমগী মতেংনা মেটচকী অহানবা পাঞ্জল চন্দুনা মাঙজিল থাখি। ৭শুবা মিনটতা টিমমেট সুমিত কুমারনা পাঞ্জল অমগা চনশিন্দুনা ২–০ দা মাঙজিল থাখি।

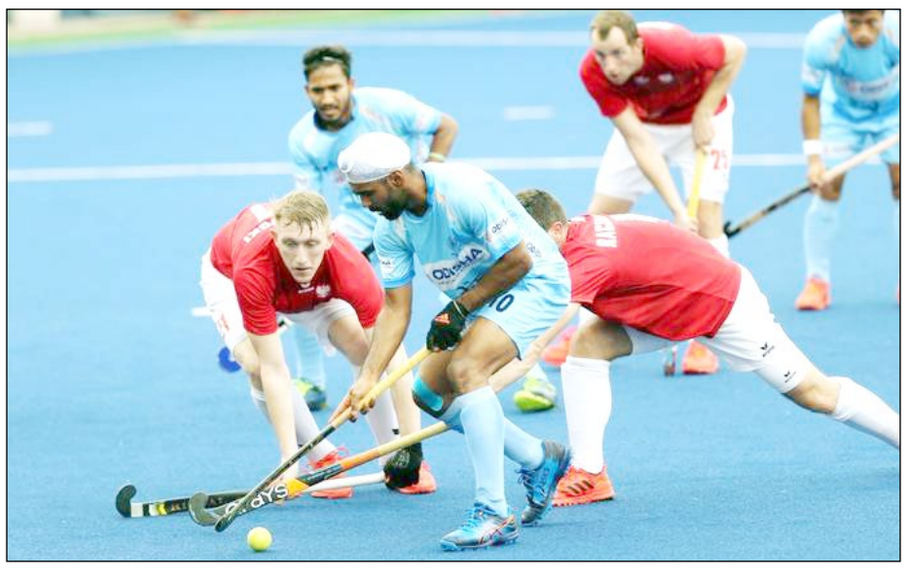

অহানবা হাল্ফ ফাওবগী মনুং দা ১৮শুবা মিনটতা ইন্দিয়াগী শান্নরোই ভরুন কুমারনা পাঞ্জল অমা, ১৯শুবা মিনটতা টিম অসিগী কেপ্টেন সুরেন্দর কুমারনা পাঞ্জল অমা, ২৫শুবা মিনটতা টিম অসিগী অহুমশুবা পাঞ্জল চনখিবা ভরুন কুমারনা পাঞ্জল অমা অমদি ২৯শুবা মিনটতা সিমরনজিৎ সিংহনা পাঞ্জল অমগা চনশিন্দুনা অহানবা হাল্ফ লোইশিনখিবা ফাওবদা ইন্দিয়ানা পোলেন্দবু পাঞ্জল ৬–০ দা মাঙজিল থাদুনা লৈখি।

অনীশুবা হাল্ফ শান্নরকপদসু পাঞ্জল মাঙজিল থাদুনা লৈরিবা ইন্দিয়াগী শান্নরোইশিংনা এটেক হেন্না তৌদুনা খুদুম চন্দুনা থমখি। মেটচকী ৩৬শুবা মিনটতা ইন্দিয়াগী টিমদা শরুক য়ারিবা মণিপুর মচা নিলকান্ত শর্ম্মনা ফিল্ড গোল অমগী মতেংনা পাঞ্জল অমগা হাপচিনবা ঙমখি।

শান্নবগী ৫০ অমদি ৫১শুবা মিনটতা ইন্দিয়াগী শান্নরোই মনিদপ সিংহনা পাঞ্জল অনী চনশিন্দুনা ৯–০ দা মাঙজিল থাখি। মেটচ লোইগদবা মিনট ৫ খক্তা ঙাইরবা মতমদা ইন্দিয়াগী শান্নরোইশিংনা চথরকখিবা এটেক অমদা অমিত রোহিদাসনা পাঞ্জল অমগা চনশিন্দুনা ইন্দিয়ানা রাউন্দ রোবিনগী অরোইবা মেটচ অদুদা পোলেন্দবু য়াম্না হেনবা মওংদা পাঞ্জল ১০–০ দা মায়থিবা পীরমখি।

ঙসি শান্নখিবা রাউন্দ রোবিনগী অতোপ্পা মেটচ অমদা ইন্দিয়াগা ফাইনেলদা লম্বা তৌনগদৌরিবা সাউথ কোরিয়ানা এসিয়ান গেমস চেম্পিয়ন জপানবু পাঞ্জল ৪–২ দা মায়থিবা পীরমখি।

শান্নবগী ১৯শুবা মিনটতা জপানগী কাজুমা মুরাটানা মেটচকী অহানবা পাঞ্জল চনখি। ২০শুবা মিনটতা কোরিয়াগী জোংহ্যুন জাংনা পাঞ্জল অমা চন্দুনা ইক্কেলাইজর ওইহনখি। ২৮শুবা মিনটতা কোরিয়াগী অতোপ্পা শান্নরোই সাময়োং লিনা পাঞ্জল অমগা চনশিন্দুনা ২–১ দা হেল্লগা অহানবা হাল্ফ লোইশিনখি।

অনীশুবা হাল্ফ শান্নরকপা ৪২শুবা মিনটতা জপানগী কাজুমা মুরাটানা পাঞ্জল অমা চল্লবা মতুং কোরিয়াগী জোংহ্যুন অমদি সুখুন চোনা শান্নবগী ৫৭ অমদি ৫৮শুবা মিনটতা পাঞ্জল অমমম চল্লগা মেটচ অদু ৪–২ দা মায় পাকখি।

২০২০ টোকিও ওলিম্পিক গেমস টোর্চ (মৈরা)

এল. কালা, উরিপোক

ইরাই নুমিৎ, জুলাই কুনমরি ২০২০ দগী হৌরগা নোংমাইজিং নুমিৎ, ওগষ্ট মাপল ২০২০ দা লোইশিনগদবা কুম্ব্রানিথোইশুবা টোকিও ওলিম্পিক গেমস ২০২০, পাঙথোক্কদবা মতম চহী হেন্নদি ৱাৎলি হায়জরবসু য়ুম্বু ওইরিবা জপান লৈবাক্কা তৌগদবা চঙগদবা মরী লৈনবা পূম্নমক শেমজিন শাজিনবগী থবক পূম্নমকসু লোইশিল্লকপগা লোয়ননা ওলিম্পিক গেমস পাঙথোকপদা তৌফদ্রবা মাঙজে নৈনবা থৌরম অমা টোকিও, জপান্দগী কিলোমিটর লিশিং কুন (মাইলস লিশিং তরানিথোই) লাপ্পা ওলিম্পিয়া খুঙ্গং মথং মথং কোইরুরবা মতুং য়ুম্বু জপান লৈবাক্কী ফুকুসিমা খুঙ্গংদগী অমুক হৌরগা জপানগী মরুওইবা খূঙ্গং কয়া ফাওদুনা পুরগা চেনগদবা ওলিম্পিক টোর্চ (মৈরা) অৱাংবনা ইঞ্চি কুন্নিপাল, অরুম্বনা কিলো অমগা গ্রাম চনি, মচুনা ফজরবা অতরগুলাপ মচুগা স্না অহিংবা মচুগা য়ানশিন্নরগা থোরকপা মচু, থকতোরকপা মশেক মঙালনা মীৎথকপমখৈ লংনা ফজরবা এলুমেনিয়ম্না শাবা করম্বা এলুমেনিয়মনো হায়বদা ২০১১ দা থোকখিবা য়ুহার হাবা অমসুং সুনামী অনীনা মীওই ১৫,৮৯৬ শিনখিবা, ৬,১৫৭ হেন্না অশোক অপন নংখিবা লোইননা ২,৫৩৭ না মফম মরাং খঙদনা মাঙখিবা তমথিরবা থৌদোক্কী মতুংদা খুদক্কী ওইবা চঙজফমগী ওইবা য়ুম কৈ শাখিবদগী অরেম অখাক্তগী শুং দোক্কবা এলুমেনিয়ম্না জপান মচা টোকুজিন য়োসিওকানা জপান লৈবাক শক্তাক্লিবা লৈ (নেসনেল ফ্লৱার) শাকুরা (চেরী ব্লুজম) লৈনা মঙাগী মওং মতৌ অমদি মীওইবনা খুন্দাবা পৃথিবীগী মহাদেশ মঙানা অমত্তা ওইনা চেজেৎনা কোনশিন্নদুনা লৌশিন্নদুনা লেপ্লিবগী খুদম ওইরিবা ওলিম্পিক রিং (খুদোপ) গসু মান্নবা মওংগী ওইবা থম্মোইদা চীংশিল্লগা শেম শাবা ওলিম্পিক টোর্চ (মৈরা) মীয়াম মাঙদা মাইখুম হাংদোকপগী থৌরম য়ুমশাকৈশা, মার্চ ২০, ২০১৯ দা জপান মচা জুদো মশান্নদা ওলিম্পিক অহুম্লক্তা থংন–থংননা গোল্ড মেডল লৌবা ঙমখিবা নোমুরা টাদাহিরোনা লুচিংদুনা পাঙথোকখ্রে। ওলিম্পিক গেমস অমসুং স্পোর্টসপু নুংশিবশিংগী মফমদদি ওলিম্পিক টোর্চ (মৈরা) অসি য়াম্না মরুওইবা অখন্নবা অমনি। মসিগী ওইবা থৌরম য়াওদ্রবদি ওলিম্পিক গেমস পাঙথোকপা য়াদে। ওলিম্পিক ওর্গনাইজিং কম্মিটিনা টোর্চ (মৈরা) অসি শেম শাবগী মওং মতৌ লোয়ননা ফিদম্নিংঙাই ওইবা অতেনবা ৱাহৈ ৱাতা পাওজেল ওইবা য়াবা মালেমগী মীপুম খুদিংনা হরাওনা য়াগদবা পূম্নমক হনজিন হনজিন খন্নরগা লেপ্লিবনি।

জপান লৈবাক মহৌশাগী ওইবা থৌদোক্লা তৎতনা পীবা অৱাবা চৈথেং তোইনা নংহনবগী মথক্তা খুৎশেমগী ওইবা লালনা থোকহনখিবা এটোম বোমগী অৱাবা চৈথেং কয়া মতম চূপ্পদা নীংশিংদুনতা মীপায়দুনতা লৈরবা জপান মচাশিং "লাল পামদে, মালেম্না নিকপা পামদে মখোয়গী থম্মোইনা নুংশিনা পামই, ইং তপ্পবা মালেম অমদা মীওইবা খুন্নাই অমদি থৱাই পানবা জীব খূদিংমক্কা নুংশি চান্ননা ইংনা তপ্না হিংমিন্নবা" থৱাই পানবা অমসুং পান্দবা মীওইবা খুন্নাইগা শাগোন্নরিবা সংসারগী মহৌশাগী ওইবা ফজরবা কয়া অসিবু থৌদোক ৱাথোক অমনা নৎত্রগা অমনা মরম ওইরগা মাঙখ্রগদ্রা মীপায়জবা জপান মচাশিংনা থাজবা থম্লি মালেমসিদা লৈরিবা মীপুম খুদিং দা তুংদা লাক্কদবা লম্বী অমদদি খুদোংথিনিংঙাই ওইরবা অমম্বা লম্বী নৎতবা মশেক মঙালতগা লোয়নরবা অফবা অচুম্বা ইং তপ্পবা লম্বী অমদা চৎনবা য়াগনি শোয়দনা ফংগনি থাজবা থমসি হায়বা ৱাখল্লোন্না পান দম ওইবা "HOPELIGHTS OUR WAY" হায়বা পাওজেলসি মীওইবনা খুন্দাবা মফম খুদিংদা নুংশিৎকী ইথৎ ইপোম মরক্তা তিলহনখিদুনা মীপুম খূদিংগী থম্মোইদা কাওঙমদ্রবা লৈনম অমা ওইনা চাইর–রগদৌরিবনি মথং চহীদা পাঙথোক্কদৌরিবা ৩২শুবা ওলিম্পিক গেমস ২০২০, টোর্চ (মৈরা) রিল্লেনা। মার্চ ২৬, ২০২০ দগী চেনবা হৌগদৌরিবনি।

সিন্ধু অমদি শ্রীকান্থ ইন্দিয়ান ওপনগী নুপী অমসুং নুপাগীদা সেমি ফাইনেল চঙখ্রে

ন্যু দিল্লি, মার্চ ২৯ঃ

ইন্দিয়াগী মকোক থোংবা সট্টলর পি ভি সিন্ধু অমদি কিদম্বী শ্রীকান্থ ইন্দিয়ান ওপন বেদমিন্টন টুর্নামেন্টকী নুপী অমসুং নুপাগী সিঙ্গলস কাঙলূপ্তা সেমি ফাইনেল চঙখ্রে।

টুর্নামেন্ট অসিগী নুপীগী সিঙ্গলসতা অনীশুবা সিদেদ শান্নরোই ওইরিবী ইন্দিয়াগী পি ভি সিন্ধুনা ৮শুবা সিদেদ দেনমার্ককী এম ব্লিচফেল্ডপু ষ্ট্রেট গেম ২১–১৯, ২২–২০ দা থোইরম্লগা সেমি ফাইনেলদা ৩শুবা সিদেদ চাইনাগী হি বিংজিয়াওগা লম্বা তৌনরগনি।

চাইনাগী হি বিংজিয়াওনা ঙসি শান্নখিবা অতোপ্পা ক্বার্টর ফাইনেল মেটচতা ৬শুবা সিদেদ য়ুএসকী বৈব্রেন ঝাংবু ২১–১৮, ২৬–২৪ দা মায়থিবা পীরম্বনি।

টুর্নামেন্ট অসিগী নুপীগী সিঙ্গলসকী অতোপ্পা সেমি ফাইনেল মেটচ অমদা ৪শুবা সিদেদ থাইলেন্দগী রাটচানোক ইন্টানোন অমদি ৭শুবা সিদেদ চাইনাগী হান য়ু শান্নরগনি।

থাইলেন্দগী রাটচানোক ইন্টানোননা ঙসি শান্নখিবা ক্বার্টর ফাইনেল মেটচ অমদা অতোপ্পা থাইলেন্দগী শান্নরোই বি ওংবামরুং ফানবু ষ্ট্রেট গেম ২১–১৮, ২১–১৯ দা মায়থিবা পীরম্বনি। অমরোমদা চাইনাগী হান য়ুনা ঙসি শান্নখিবা অতোপ্পা ক্বার্টর ফাইনেল মেটচ অমদা হোং কোংগী চিয়ুং ঙান য়িবু ২২–২০, ২১–১৪ দা থোইরম্বনি।

টুর্নামেন্ট অসিগী নুপাগী সিঙ্গলসতা ৩শুবা সিদেদ ওইরিবা ইন্দিয়াগী কিদম্বী শ্রীকান্থনা ক্বার্টর ফাইনেলদা অতোপ্পা ইন্দিয়াগী শান্নরোই সাই প্রনিথপু ২১–২৩, ২১–১১, ২১–১৯ দা থোইরম্লগা সেমি ফাইনেলদা ৭শুবা সিদেদ থাইলেন্দগী কে ফেটপ্রাদাবপু ২১–১৬, ২১–১৫ দা থোইরম্বা চাইনাগী হুৱাংনা শান্নরগনি।

ইন্দিয়ান ওপন বেদমিন্টন টুর্নামেন্ট অসিগী নুপাগী সিঙ্গলসকী অতোপ্পা সেমি ফাইনেল মেটচ অমদা নম্বর টু সিদেদ দেনমার্ককী ভিক্তর এজেলসেন অমদি ইন্দিয়াগী পরুপল্লি কাশ্যপ শান্নরগনি।

২শুবা সিদেদ দেনমার্ককী ভিক্তর এজেলসেননা ঙসি শান্নখিবা ক্বার্টর ফাইনেল মেটচতা ইন্দিয়াগী কে প্রনোইবু ষ্ট্রেট গেম অনীদা ২১–১০, ২১–১৬ তা মায়থিবা পীরম্লগা সেমি ফাইনেল চঙলকপনি।

নাকল অমরোমদা দেনমার্ককী শান্নরোই ভিক্তর এজেলসেনগা সেমি ফাইনেলদা লম্বা তৌনগদৌরিবা ইন্দিয়াগী শান্নরোই পরুপল্লি কাশ্যপনা ঙসি শান্নখিবা অতোপ্পা ক্বার্টর ফাইনেল মেটচ অমদা চাইনিজ তাইপৈগী শান্নরোই ৱাং ঝু ৱৈবু ষ্ট্রেট গেম অনী ২১–১৬, ২১–১১ দা থোইরম্বনি।

ইন্দিয়াগী সুট্টর মনু ভাকরনা মিটর ১০গী এয়র পিষ্টোলদা গোল্ড লৌখ্রে

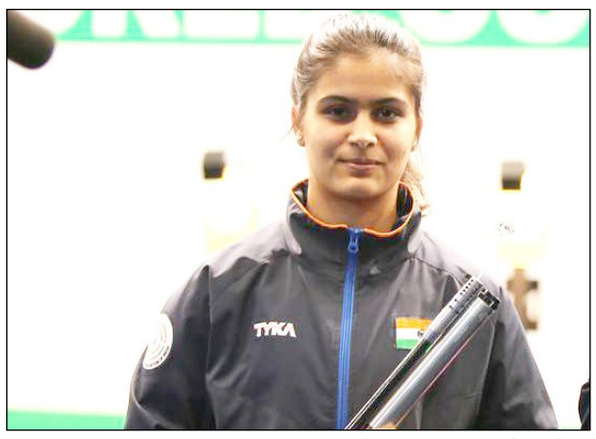

টাউয়ুৱান, মার্চ ২৯ঃ

চাইনিজ তাইপৈগী সিটি টাউয়ুৱানদা চথরিবা ১২শুবা এসিয়ান এয়রগন চেম্পিয়ন্সিপকী ঙসি হুম্নি চনবা নুমিৎতা ইন্দিয়াগী সুট্টর মনু ভাকর মিটর ১০গী এয়র পিষ্টোল ইন্দিভিজুয়েল ইভেন্টতা গোল্ড মেডল লৌখ্রে।

নুপীগী মিটর ১০গী এয়র পিষ্টোল ইভেন্টকী ঙসি পাঙথোকখিবা ফাইনেল রাউন্দদা ইন্দিয়াগী সুট্টর মনু ভাকরনা স্কোর ২৩৯ তৌদুনা গোল্ড মেডল লৌবা ঙমখি। মহাক্না ক্বালিফিকেসন রাউন্দদা সোট ৬০০ গী মনুংদা স্কোর ৫৭৫ তৌদুনা অনীশুবা পোজিসন তারগা ফাইনেল রাউন্দ চঙলকখিবনি।

ইভেন্ট অসিগী সিলভর মেডলনা হোং কোংগী সুট্টর সিং হো চিংনা পোইন্ট ২৩৭.৯ দা লৌখি। অদুগা ব্রোঞ্জ মেডল অদুনা য়ু এ ইগী সুট্টর ৱাফা অলাইনা ফংবা ঙমখি।

এসিয়ান সোটগন চেম্পিয়ন্সিপ অসিগী ঙসি পাঙথোকখিবা নুপাগী মিটর ১০গী এয়র পিষ্টোল ইভেন্টকী ফাইনেলদা ইন্দিয়াগী সুট্টর অভিসেক ভর্মনা স্কোর ২৪০.৭ তৌদুনা সিলভর মেডল ফংহৌখি।

ইভেন্ট অসিগী গোল্ট মেডলনা কোরিয়াগী সুট্টর মোজ কিমনা স্কোর ২৪০.৯ তৌদুনা লৌখি। অদুগা ব্রোঞ্জ মেডলসু কোরিয়াগী অতোপ্পা সুট্টর টাইহৱান লিনা ইন্দিয়াগী সুট্টর সৌরভ চৌধারিবু সুট–ওফতা মায়থিবা পীরম্লগা ফংখি। ইভেন্ট অসিদা শরুক য়াখিবা ইন্দিয়াগী অতোপ্পা সুট্টর রভিন্দর পোইন্ট ১৩৬ ফংলগা ৭শুবা পোজিসন তাহৌখি।

পনবা য়াই নুপাগী মিটর ১০গী এয়র পিষ্টোল ইভেন্ট অসিগী ক্বালিফিকেসন রাউন্দদা ইন্দিয়াগী সুট্টর সৌরভ চৌধারিনা পোইন্ট ৫৮৭ ফংলগা মকোক ওইখিবনি।

রুশিয়াগী মিল্লিনরনা এ আই বি এগী শেন্দোন শীংদোক্কে হায়খ্রে

মোস্কো, মার্চ ২৯ঃ

ইন্টরনেসনেল এমেচর বোক্সিং ফেদরেসন (এ আই বি এ) না তোল্লিবা শেন্দোন য়ু এস দোল্লর মিলিয়ন ১৬ অদু রুশিয়াগী মিল্লিনর অমনা শীংদোক্কে হায়না ফোঙদোকখ্রে।

নীংশিংবা য়াই এ আই বি এ গী মরক্তা লৈরিবা চয়েৎনবা অমদি শেন্দোনগা মরী লৈননা ইন্টরনেসনেল ওলিম্পিক কাউন্সিল (আই সি সি) না কুমজা ২০২০ দা জপানগী কোনুং টোকিওনা য়ুম্বু ওইদুনা পাঙথোক্কদৌরিবা ওলিম্পিক গেমসতা দিসিপ্লিন অসি য়াওহন্দনবা ৱারেপ লৌখিবনি।

রুশিয়াগী বোক্সিং চীফ উমার ক্রেমলেভনা এ আই বি এগী শেন্দোন য়ু এস মিলিয়ন দোল্লর ১৬ অদু শীংদোক্তুনা বোক্সিং মশান্নবু ২০২০ টোকিও ওলিম্পিক গেমসতা য়াওহন্নবা ফোঙদোকখিবনি।

হিরম অসিগা মরী লৈননা ক্রেমলেভনা আই ও সি দা চিঠি ইদুনা ইশু থুনা লোইশিন্নবা খঙহনখি। আই ও সি না ফোঙদোরকপদা বোক্সিং মশান্না অসি কুমজা ২০২০ টোকিও ওলিম্পিক গেমসতা য়াওহনবা নৎত্রগা য়াওহন্দবগী ৱারেপ অদু চহী অসিগী মে ২২ দা পাঙথোক্কদবা মীফমদা লেপকনি হায়খি।

ইন্দিয়ান প্রেমিয়র লীগ ২০১৯

মুম্বাইনা আর সি বিবু রন ৬ তা থোইখ্রে

বেঙ্গালোর, মার্চ ২৯ঃ

ইন্দিয়াদা পাঙথোকপা টি–২০ ক্রিকেট লীগশিংগী মনুংদা মকোক থোংবা টুর্নামেন্ট অমা ওইরিবা ইন্দিয়ান প্রেমিয়র লীগকী ৭শুবা মেটচতা মুম্বাই ইন্দিয়ান্সনা রোয়েল চেলেঞ্জর্স বেঙ্গালোর (আর সি বি) বু রন ৬ তা মায়থিবা পীখ্রে।

৭শুবা মেটচ অসিগী টোস আর সি বি না ঙমদুনা বোল্লিং হান্না তৌখি। মুম্বাই ইন্দিয়ান্সনা হান্না বেট্টিং তৌরকপদা অপীবা ওভর ২০ দা ৱিকেট ৮ তুরগা রন ১৮৭ লৌবা ঙমখি।

মুম্বাইগী ইন্নিংস হৌবদগী ফিভম ফজরকখি। অহানবা ৱিকেট পার্টনর্সিপ্তা রন ৫০ লাম্থোকপা ঙমখি। টিম অসিগী ওপনর ক্লিন্টন দি কোক বোল ২০ মায়োক্লবদা সিক্স অমা অমদি ফোর ২ য়ৈরগা রন ২৩ দা আওট ওইখি।

অতোপ্পা ওপনর লোয়ননা টিম অসিগী কেপ্টেন ওইরিবা রোহিট শর্ম্মনা টিম অসিগী খ্বাইদগী ফজবা পার্ফোমেন্স ওইনা বোল ৩৩ মায়োক্লবদা সিক্স ১ অমদি ফোর ৮ য়ৈরগা রন ৪৮ লৌরমখি।

অহুমশুবা বেটসমেন সুরিয়াকুমার যাদবসু রন ৩৮ লৌরমখি। মখা তানা চঙলকখিবা বেটসমেনশিংগী মনুংদা যুবরাজ সিংহগী রন ২৩ অমদি ৭শুবা বেটসমেন হর্দিক পান্দিয়াগ আওট ওইদনা রন ৩২ লৌরম্বা অসি টিম অসিগী শিংথাবা য়াবা স্কোর ওইখি।

আর সি বিনা রন ১৮৮ লৌবগী টার্গেট লৈখিবা অদু ওভর ২০ দা ৱিকেট ৫ আওট ওইরগা রন ১৮১ খক লৌখিবগী মেটচ অদু মুম্বাই ইন্দিয়ান্সনা আর সি বিবু রন ৬ তা থোইরমখি।

আর সি বি গী ওপনর মোইন আলি শুপ্পগী রন ১৩ লৌরম্লগা আওট ওইখি। অতোপ্পা ওপনর পার্থিভ পটেলসু রন ৩১ লৌরমখি।

৩শুবা বেটসমেন ভিরাট কোহলি অমদি ৪শুবা বেটসমেন এবি দি ভিল্লিয়র্সনা কন্না হোৎনদুনা মায় পাকপগী লম্বেল নকশিহনখি। কোহলি রন ৪৬ লৌরম্লগা আওট ওইখি।

ভিল্লিয়র্সনা আওট ওইদনা রন ৭০ লৌখ্রবসু মখা তাবা বেটচবেশিং রন নীংথিনা লৌবা ঙমখিদবদগী মেটচ অদু মখোয় রন ৬ তা মায়থিহৌখি।

মীয়ামী ওপনগী নুপীগী সিঙ্গলস ফাইনেলদা বার্টি অমদি প্লিজকোভা শান্নরগনি

মীয়ামী, মার্চ ২৯ঃ

য়ু এস এগী সিটি মীয়ামীদা চথরিবা মীয়ামী ওপন টেন্নিস টুর্নামেন্টকী নুপীগী সিঙ্গলস ফাইনেলদা ওস্ট্রেলিয়াগী এসলি বার্টি অমদি জেক রিপব্লিক্কী কেরোলিনা প্লিজকোভা শান্নরগনি।

মীয়ামী ওপন টেন্নিস টুর্নামেন্ট অসিগী ঙসি শান্নখিবা নুপাগী সিঙ্গলসকী সেমি ফাইনেল মেটচ অমদা ১২শুবা সিদেদ ওস্ট্রেলিয়াগী এসলি বার্টিনা ২১শুবা সিদেদ ইষ্টোনিয়াগী এন্নেট কোন্টাভিয়েটপু য়াম্না লায়না ষ্ট্রেট সেট অনী ৬–৩, ৬–৩ দা মায়থিবা পীরম্লগা ফাইনেল য়ৌবা ঙমখিবনি।

টুর্নামেন্ট অসিগী নুপীগী সিঙ্গলসকী ঙসি শান্নখিবা অতোপ্পা সেমি ফাইনেল মেটচ অমদা ৫শুবা সিদেদ জেক রিপব্লিক্কী কেরোলিনা প্লিজকোভানা অনীশুবা সিদেদ শান্নরোই রোমানিয়াগী সাইমোনা হালেপপু য়াম্না লায়না ষ্ট্রেট সেটতা মায়থিবা পীরম্লগা ফাইনেল চঙলকপনি।

মেটচ অসিগী অহানবা সেটতা শান্নরোই অনীমক গেম ৫–৫ দা মান্নদুনা লৈখি। অদুবু থংনবা গেম অনী জেক রিপব্লিক্কী প্লিজকোভানা থোইখিবদগী সেট অদু ৭–৫ দা থোইদুনা সেট অমা মাঙজিল থাখি।

নুপীগী সিঙ্গলস ফাইনেলদা শান্নগদৌরিবী ওস্ট্রেলিয়াগী বার্টি (ওই) অমদি জেক রিপব্লিক্কী প্লিজকোভা

সেমি ফাইনেল মেটচ অসিদা সেট অমা মাঙজিল থারিবা প্লিজ কোভানা অনীশুবা সেটতা য়াম্না ফজনা শান্নরকপদগী রোমানিয়াগী হালেপগী সার্ভিস গেম অনী ব্রেক তৌরগা ৬–১ দা থোইদুনা ফাইনেল য়ৌবা ঙমখিবনি।

মীয়ামী ওপন টেন্নিস টুর্নামেন্ট অসিগী নুপাগী সিঙ্গলসকী সেমি ফাইনেল মেটচ অমদা ৪শুবা সিদেদ শান্নরোই স্বিটজরলেন্দগী রোজর ফেদরর অমদি ২০শুবা সিদেদ কানাদাগী দেনিস সাপোভালোভ শান্নরগনি।

স্বিটজরলেন্দগী রোজর ফেদররনা টুর্নামেন্ট অসিগী ঙসি শান্নখিবা ক্বার্টর ফাইনেল মেটচ অমদা ৬শুবা সিদেদ কেভিন এন্দরসনবু ষ্ট্রেট সেট ৬–০, ৬–৪ দা মায়থিবা পীরম্বনি। অদুগা কানাদাগী দেনিস সাপোভালোভনা অতোপ্পা ক্বার্টর ফাইনেল মেটচ অমদা ২৮শুবা সিদেদ য়ু এসকী ফ্রান্সেন টিয়াফোবু য়াম্না অকনবা লম্বা অমা মায়োক্লরবা মতুং ৬–৭(৫–৭), ৬–৪, ৬–২ দা থোইরম্লগা সেমি ফাইনেল চঙখি।

ক্রোসৱার্দ ১১৬ গী পাউখুম

S	T	A	Y	■	I	R	A	T	E	■	I	R	I	S
C	A	N	E	■	N	A	S	A	L	■	S	I	D	E
R	U	E	S	■	C	H	A	R	I	T	A	B	L	E
U	P	S	■	G	A	S	P	■	C	E	A	S	E	D
B	E	T	T	E	■	■	■	D	I	S	C	■	■	■
■	■	H	O	R	N	■	M	A	T	T	■	G	A	B
S	T	E	A	M	B	O	A	T	■	■	V	E	R	Y
P	A	T	S	■	A	C	M	E	S	■	A	N	T	E
E	M	I	T	■	■	T	A	S	T	E	L	E	S	S
D	E	C	■	D	E	E	S	■	Y	O	U	R	■	■
■	■	■	H	I	N	T	■	■	■	N	E	A	P	S
S	T	U	A	R	T	■	F	I	R	S	■	T	A	T
L	I	P	S	E	R	V	I	C	E	■	T	I	D	E
I	R	O	N	■	E	A	S	E	L	■	W	O	R	M
D	E	N	T	■	E	N	T	R	Y	■	O	N	E	S

ঙসিংগী / NOTICE

According to the Supreme Court's NALSA Vs Union of India (Writ Petition (Civil) No. 400 of 2012 judgement, the following people has changed their Name and Gender Identity.

1. Maisnam Kumudini Chanu as Maisnam Kumudini , Transgender
2. Puyam Abhijit Singh as Puyam Abhijit, Transgender
3. Puyam Sushil Meitei as Puyam Sanathoi, Transgender
4. Kshetrimayum Rameshwori Devi as Kshetrimayum Rameshwori, Transgender
5. Yambem Sanatombi Devi as Yambem Sana , Transgender
6. Thokchom Goutam Singh as Thokchom Sanathoi, Transgender
7. Pukhrambam Romen Singh as Pukhrambam Romen, Transgender
8. Gurumayum Narmata as Gurumayum Narmata, Transgender
9. Yengkhom Momoni Devi as Yengkhom Momoni, Transgender
10. Naorem Rashi Devi as Daraj Naorem, Transgender
11. Sagolshem Sarju Singh as Sagolshem Sarju, Transgender
12. Shijagurumayum Rinabi Devi as Shijagurumayum Rinabi, Transgender

SL/4572/30