ইন্দিয়ান সুপর লীগ ২০১৮–১৯

জমসেদপুরগা দ্রো চৎখ্রবসু নোর্থ ইষ্ট য়ুনাইটেদ অনীশুবদা হাইগৎখ্রে

জমসেদপুর, দিসেম্বর ০১ঃ

ইন্দিয়াগী মকোক থোংবা ফুটবোল টুর্নামেন্ট ইন্দিয়ান সুপর লীগ ২০১৮–১৯ গী ঙসি শান্নখিবা লীগ মেটচ অমদা নোর্থ ইষ্ট য়ুনাইটেদ এফসি জমসেদপুরগা পাঞ্জল চন্নদনা দ্রো চৎখ্রবসু পোইন্ট অমা ফংলগা টেবলগী অনীশুবা মফমদা হাইগৎখ্রে।

ঝরখন্দগী খ্বাইদগী চাওবা সিটি অমা ওইরিবা জমসেদপুরদা লৈবা জেআরদি টাটা স্পোর্টস কমপ্লেক্স ষ্টেদিয়মদা মফম অসিগী ক্লব জমসেদপুর এফসি অমসুং নোর্থ ইষ্ট য়ুনাইটেদনা শান্নখিবা লীগ মেটচ অদু য়াম্না লম্বা মান্নরকখি।

শান্নবগী ১২শুবা মিনটতা নোর্থ ইষ্ট য়ুনাইটেদ এফসিগী শান্নরোইশিংনা চথরকখিবা এটেক অমদা বার্থোলোমিয়ুনা পীরকপা পাস অমা মিডফিল্ডর রোল্লিন বোর্গেসনা কাওশিনবদা জমসেদপুরগী গোলপোষ্ট বার মথক্তা চনখিবদগী পাঞ্জল ওইহৌখিদে।

শান্নবগী ২২শুবা মিনটতা জমসেদপুর এফসিগী শান্নরোইশিংনা চথরকখিবা এটেক অমদা মারিও অরক্যুস ফংখিবা বোল অমা নোর্থ ইষ্টকী পোষ্ট তম্না কাওশিনখিবদা গোলকিপর পরন কুমারনা ফাখিবদগী পাঞ্জল ওইরম্বা য়াবা খুদোংচাবা অমা মাঙজখি। অহানবা হাল্ফ অদুদা মায়কৈ অনীদগী এটেক কয়া তৌনদুনা শান্নরকখ্রবসু পাঞ্জল চন্নবা ঙমদনা লৈখি।

শান্নবগী ৫৮শুবা মিনটতা নোর্থ ইষ্ট য়ুনাইটেদকী শান্নরোইশিংগী এটেক অমদা গাল্লেগোনা বোক্স মনুংদা পীরকপা বোল অমা মায়োক্লবা টিমগী গোলকিপর সুব্রাটা পোলনা ফাখি। লেমহৌবা মতমশিং অদুদা মায়কৈ অনীদগী পাঞ্জল চন্নবা ঙমখিদবদগী মেটচ অদু দ্রো চৎখ্রবসু নোর্থ ইষ্ট য়ুনাইটেদ পোইন্ট অমা ফংদুনা পোইন্ট টেবলগী অনীশুবা পোজি সনদা হাইগৎপা ঙমখি।

নোর্থ ইষ্ট য়ুনাইটেদ অমসুং জমসেদপুরনা শান্নখিবা ইন্দিয়ান সুপর লীগগী মেটচ অমদা শান্নরোইশিংনা বোল মুন্নবা

সাক্সি মালিক অমসুং ভিনেস ফোগটনা নেসনেল টাইটলশিং লৌরগা সিজন লোইশিনখ্রে

গোন্দা, দিসেম্বর ০১ঃ

ইন্দিয়াগী মকোক থোংবী নুপী রেষ্টলর সাক্সি মালিক অমসুং ভিনেস ফোগট টাটা মোটোরস সেনিয়র নেসনেল চেম্পিয়ন্সিপ্তা মখোয়–মখোয়গী কেটেগোরিশিংদা টাইটল লৌদুনা সিজন লোইশিনখ্রে।

উত্তর প্রদেশকী সিটি গোন্দাদা চথখিবা সেনিয়র টাটা মোটোরস নেসনেল রেষ্টলিং চেম্পিয়ন্সিপকী ঙসি পাঙথোকখিবা নুপীগী কেজি ৫৭কী ফাইনেল বাওটতা ভিনেস ফোগটনা ববিতা কুমারীবু পোইন্ট ১০–০ দা মায়থিবা পীরম্লগা টাইটল লৌবা ঙমখি।

নীংশিংবা য়াবদি ভিনেস ফোগট কম্মনৱেল্ঠ গেমস অমসুং এসিয়ান গেমসকী গোল্ড মেডল লৌবা ঙমখ্রবী রেষ্টলরনি। অদুবু খুনিং শোকপনা মরম ওইরগা মহাক ৱার্ল্ড চেম্পিয়ন্সিপ শরুক য়াবা ঙমখিদবনি।

ভিনেস ফোগটনা সেনিয়র নেসনেল চেম্পিয়ন্সিপ অসিগী কুমজা ২০১২ দগী ২০১৬ ফাওবা পাঙথোকখিবা ইদিসনশিং দা টাইটল ৫ লৌবা ঙমখি। হন দক্কী সিজন অসিদা লৌরিবা টাইটল অসিনা নেসনেলগী কেরিয়রদা মহাক্কী ৬শুবা টাইটল ওইবা ঙম্লি।

নুপীগী কেজি ৬২ গী কাঙলুপ্তা শরুক য়াখিবা সাক্সি মালিকনা নেসনেল চেম্পিয়ন্সিপ অসিগী ফাইনেল বাওটতা মহাক্কী লম্বা ওইখিবী অনিতা শুপ্নগী সেকেন্দ ২৫ খক শান্নরম্লবা মতুং ওইথংবা খুউ শোকপদগী সাক্সি মালিকনা কেটেগোরি অসিগী টাইটল লৌবা ঙমখি।

সাক্সি মালিকনা ফাইনেল য়ৌরকপগী লম্বেলদা মণিপুরগী রেষ্টলর এ লুৱাং খোম্বীবু মিনট ৪৩ সেকেন্দ ৪৩ দা মায়থিবা পীরমখি।

ভেটেরানগী কেটেগোরিদা অনিতানা গিটিকা জাখরবু পোইন্ট ৪–০ দা মায়থিবা পীরম্লগা গোল্ড মেডল লৌবা ঙমখি। অতোপ্পা তোঙান–তোঙনবা কেটেগোরিদা গোল্ড মেডল লৌখ্রবী রেষ্টলরশিং অদুদি ইন্দু চৌধারি (কেজি ৫০), পিঙ্কি (কেজি ৫৫) অমসুং কিরন বিসনোইনি।

ইন্দিয়াগী রানিন্দর সিংহনা আইএসএসএফকী ভাইস প্রসিদেন্ট ওইরে

জয়পুর, দিসেম্বর ০১ঃ

মমাঙদা হান্না ইন্দিয়াগী ট্রেপ সুট্টর ওইরম্বা রনিন্দর সিংহনা অহানবা ওইনা ইন্টরনেসনেল সুট্টিং স্পোর্ট ফেদরেসন (আইএসএসএফ) গী ভাইস প্রসিদেন্ট ৪ গী মনুংদা অমা ওইরে।

মশাগী চহী ৫১শুরবা ইন্দিয়াগী সুট্টর রানিন্দর সিংহ হৌজিক–হৌজিক নেসনেল রাইফল এসোসিয়েসন ওফ ইন্দিয়া (এনআরএআই) গী প্রসিদেন্ট ওইরিবনি। মহাক্না ঙসি পাঙথোকখিবা ভাইস প্রসিদেন্টকী মীখল অদুদা ভোট ১৬১ ফংবা ঙমখি।

আয়রলেন্দগী কেভিন কিল্টি ভোট মশীং ১৬২, য়ুএসএগী রোবার্ট মিটচেলনা বোট মশীং ১৫৩ অদুগা রিপব্লিক ওফ চাইনাগী ৱাং য়িফুনা ভোট মশীং ১৪৬ ফংদুনা ভাইস প্রসিদেন্টকী খনখি।

নীংশিংবা য়াই রানিন্দর সিংহ মমাঙ চহীদা নেসনেল রাইফল এসোসিয়েসন ওফ ইন্দিয়াগী প্রসিদেন্ট ওইনা রি ইলেক্ট তৌদুনা চহী ৪ মখা তানা প্রসিদেন্টকী ফম পুখিবনি।

ঙসি জর্মনিগী সিটি ম্যুনিক্তা পাঙথোকখিবা ভোট অদুদা ইন্দিয়াগী মমাঙদা ট্রেপ সুট্টর ওইরম্বা রানিন্দর সিংহনা ভোট মশীং ১৬১ ফংদুনা অহানবা ইন্দিয়া মচা অমা ওইনা ইন্টরনেসনেল সুট্টিং স্পোর্ট ফেদরেসনগী ভাইস প্রসিদেন্টকী ফম পায়বা ঙমখিবনি।

পনবা য়াই কুমজা ২০১৪ দা জর্মনিগী সিটি ম্যুনিক্তা পাঙথোকখিবা জেনরেল এসেমব্লি মিটিংদা রানিন্দর সিংহনা ভোট ২৫ গী মনুংদা ভোট ২২ ফংদুনা অহানবা ইন্দিয়া মচা অমা ওইনা খ্বাইদগী চাওবা মালেমগী সুট্টিংগী বোদি অসিগী মেম্বর ওইবা ঙমখি।

ঙরাং পাঙথোকখিবা ফেদরেসন অসিগী মিটিংদা বোদি অসিগী খ্বাইদগী শাংনা প্রসিদেন্টকী ফম পুরিবা ওলেগারিও ভাজক্কেজ রানানা রানিন্দর সিংহদা আইএসএসএফ দিপ্লোমা ওফ ওনর গোল্ড মেডল খুৎশিন্নখিবনি।

Reena Physiotherapy Clinic

YUMNAM LEIKAI, INDO-MYANMAR ROAD, IMPHAL WEST

Treatments
- Fracture
- Frozen Shoulder
- Back Pain
- Knee Pain
- Arthritis, (Hip, Knee, Joints, Gout, Fracture, Paralysis, Bell's Palsy)

Instruments
- Tense
- Ultrasound
- IFT
- Traction
- Wax Therapy
- Hot Pack
- Pully
- Shoulder wheel
- Ladder
- Swiss Ball

অসিনচিংবা Instrument শীজিন্নদুনা হায়রিবা মখলশিং অসি লায়েংজরি ।

Sunday Open 8 AM. to 12 Noon.

Home visit কী খুদোংচাবা লৈজগনি।

Visiting Hours 8 AM. to 12 Noon. and 3 PM. to 7PM.

Please Contact:
Dr. Moirangthem Reena Devi (BPT)
Phone No. 9774980552 / 8974282395

SL/BILL/Alt/30 Days upto 20 Dec. 18

ইটালিগী ফুটবোল ক্লব পালরমো য়ুরো মিলিয়ন ১০ দা য়োল্লগনি

রোম, দিসেম্বর ০১ঃ

ইটালিগী সেকেন্দ দিভিজনদা শান্নরিবা পালরমো য়ুরো মিলিয়ন ১০ দা য়োল্লগনি হায়না ক্লব অসিগী ওনর মোরিজিও জাম্পারিনিনা ফোঙদোকখ্রে।

কুমজা ১৯০০ দা লিং খৎখিবা ক্লব অসি কুমজা ২০০২ দা সিসিলিয়ান আওটফিটতগী জম্পারিনিনা য়ুরো মিলিয়ন ১৫ দা লৈখিবনি।

পালরমোনা সেরি এ দা শান্নরম্লবা মতুং কুমজা ২০১৪ দা সেরি বি রেলিগেট তৌখিবনি। ক্লব অসিদা আর্জেন্টিনাগী পাওলো দিবালা অমসুং জেবিয়রগা লোয়ননা উরুগ্বেগী ইদিসন কভানি শান্নরম্বনি।

পুল দিগী মেটচশিংদা নেদরলেন্দসনা মালেসিয়াবু পাঞ্জল ৭–০ দা মায়থিবা পীখ্রে, জর্মনিনা পাকিষ্টানবু ১–০ দা থোইখ্রে

ভুবনেশ্বর, দিসেম্বর ০১ঃ

ইন্দিয়ানা য়ুম্বু ওইরগা চথরিবা হোক্কি মেন্স ৱার্ল্ড কপকী ঙসি শান্নখিবা পুল দি গী মেটচশিং দা মমাঙগী সিজনদা রন্নর্স অপ তাহৌখিবা নেদরলেন্দসনা মালেসিয়াবু য়াম্না হেনবা মওংদা পাঞ্জল ৭–০ দা মায়থিবা পীখ্রে, অতোপ্পা মেটচ অমদনা জর্মনিনা পাকিষ্টানবু ১–০ দা থোইখ্রে।

নেদরলেন্দস অমসুং মালেসিয়ানা শান্নখিবা অহানবা মেটচ অদু হৌরকপদা লম্বা মান্নরম্লবসু মিনট ১০ চঙশিল্লকপদগী নেদরলেন্দসকী শান্নরোইশিংনা খুদুম চন্দুনা শান্নবা ঙম্লকখি।

১১শুবা মিনটতা নেদরলেন্দসকী শান্নরোইশিংগী এটেক অমদা জেরোন হর্টজবরগর ফিল্ড গোল অমগী মতেংনা পাঞ্জল অমা চন্দুনা মাঙজিল থাবা ঙমখি।

মখা তানা শান্নরকপা মেটচকী ২১শুবা মিনটতা নেদরলেন্দসকী শান্নরোইশিংনা চথরকখিবা মখা তাবা এটেক অমদা মিরকো প্রুইজরনা পাঞ্জল অমগা চন্দুনা ২–০দা মাঙজিল থাবা ঙমখ্রবা মতুং ২৯শুবা মিনটতা টিম অসিগী অহানবা পাঞ্জল চনখিবা জেরোন হর্টজবরগরনা পাঞ্জল অমগা চনশিন্দুনা মালেসিয়াবু ৩–০ দা হেল্লগা অহানবা হাল্ফ লোইশিনখি।

অনীশুবা হাল্ফ শান্নবা হৌরকপা ৩৫শুবা মিনটতা নেদরলেন্দসকী অতোপ্পা শান্নরোই ৱিরদেন মিঙ্ক ভান দরনা পাঞ্জল অমগা হাপচিনবা ঙমখি। ৪২শুবা মিনটতা টিম অসিগী শান্নরোই রোবার্ট কেমপরমেননা পাঞ্জল অমগা চনশিন্দুনা মালেসিয়াবু খৃৎ হনবা ঙম্লোইদবা মওংদা পাঞ্জল ৫–০ দা মাঙজিল থাখি।

৫৭শুবা মিনটতা নেদরলেন্দসকী শান্নরোইশিংগী এটেক অমদা থিয়েরি ব্রিঙ্কমেননা পাঞ্জল অমা চল্লবা মতুং মেটচকী অরোইবা মিনটতা নেদরলেন্দসকী মায়কৈদগী মমাঙদা পাঞ্জল অনী চনবা ঙমখ্রবা জেরোন হর্টজবরগরনা মহাক্কী হেটত্রিক পাঞ্জল অদু চল্লগা মালেসিয়াবু ৭–০ দা মায়থিবা পীবা ঙমখি।

পুল এগী ঙসি অনীশুবা মেটচ ওইনা শান্নখিবা জর্মনি অমসুং পাকিষ্টানগী মেটচ হৌবদগী লম্বা মান্নরকখি। অহানবা হাল্ফকী অয়াম্বা মতমদা জর্মনিগী শান্নরোইশিংনা বোল হেন্না পায়দুনা এটেক তৌবগী চাং ৱাংদুনা লাকখ্রবসু পাকিষ্টানগী দিফেন্দরশিংনা নীংথিনা মায়োক্লবা ঙমখিবদগী অহানবা হাল্ফ লোইশিনখিবা ফাওবা টিম অনীমক পাঞ্জল অমত্তা চন্নদনা লৈখি।

অনীশুবা হাল্ফ শান্নরকপা মেটচকী ৩৬শুবা মিনটতা জর্মনিগী শান্নরোইশিংনা চথরকখিবা এটেক অমদা মার্কো মিল্টকাওনা ফিল্ড গোল অমগী মতেংনা মেটচকী অহানবা পাঞ্জল চন্দুনা মেটচ অদু জর্মনিনা পাকিষ্টানবু পাঞ্জল ১–০ দা থোইবা ঙমখি।

নেদরলেন্দসকী শান্নরোইশিংনা মালেসিয়াগী মায়োক্তা পাঞ্জল চল্লবা মতুং হরাওবা ফোঙদোকপা

মিনর্ভানা ইন্দিয়ান এরোজ থোইখ্রে, মোহন বগান অমসুং চেন্নাই সিটি দ্রো চৎখ্রে

পঞ্চকুলা (পঞ্জাব), দিসেম্বর ০১ঃ

ইন্দিয়াদা পাঙথোকপা ফুটবোল লীগ টুর্নামেন্টশিংগী মনুংদা অনীশুবা থাক্তা লৈরিবা আই–লীগকী ঙসি শান্নখিবা অহানবা মেটচতা পঞ্জাবগী ক্লব মিনর্ভা পঞ্জাবনা ইন্দিয়ান এরোজবু পাঞ্জল ১–০ দা থোইখ্রে, অতোপ্পা মেটচ অমদা মোহন বগান অমসুং চেন্নাই সিটি পাঞ্জল ১–১ দা দ্রো চৎখ্রে।

ঙসি পঞ্জাবগী সিটি পঞ্চকুলাদা লৈবা টাও দেবী লাল ষ্টেদিয়মদা মিনর্ভা পঞ্জাব অমসুং ইন্দিয়ান এরোজনা শান্নখিবা মেটচ অদু হেক হৌবদগী ইন্দিয়ান এরোজগী শান্নরোইশিংনা বোল হেন্না পায়দুনা এটেক তৌবগী চাং ৱাংখি। অদুবু মখোয়গী ফোররার্দ শান্নরোইশিংনা পাঞ্জল চনশিনবা ঙমদনা লৈখি।

শান্নবগী অহানবা হাল্ফ লোইরমদাইদা য়ুম্বু টিম ওইখিবা মিনর্ভা পঞ্জাবকী শান্নরোইশিংনা চথরকখিবা এটেক অমদা ৱিলিয়ম ওপোকুনা পাঞ্জল ওইরম্বা য়াবা খুদোংচাবা অমা মাঙহনখিবদগী অহানবা হাল্ফ লোইশিনখিবদা পাঞ্জল অমত্তা লৈনখিদে।

অনীশুবা হাল্ফ শান্নরকপা মেটচকী ৪৯শুবা মিনটতা ইন্দিয়ান এরোজগী শান্নরোইশিংনা চথরকখিবা এটেক অমদা রাহুল কেপিনা কাওশিনখিবা সোট অমা মিনর্ভা পঞ্জাবগী গোলকিপর আর্সদিপনা ফাখিবদগী পাঞ্জল মাঙজিল থারম্বা য়াবা খুদোংচাবা ইন্দিয়ান এরোজনা মাঙজখি।

অনীশুবা হাল্ফ শান্নরকপদসু মতম কুইনা টিম অনীগী মায়কৈদগী পাঞ্জল চন্নবা ঙমদনা লাকখ্রবা মতুং মেটচকী ৭৬শুবা মিনটতা ইন্দিয়ান এরোজগী শান্নরোইশিংনা চথরকখিবা মখা তাবা এটেক অমদা ফিলিপ জোকুনা মেটচকী অহানবা পাঞ্জল চন্দুনা ১–০ দা হেল্লগা য়ুম্বু টিম ওইখিবা মিনর্ভা পঞ্জাবকী শান্নরোইশিংনা প্রেসর পীবা হৌখি।

মখা তাবা মেটচকী লেমহৌবা মতম অদুদা মিনর্ভা পঞ্জাবকী মায়কৈদগী পাঞ্জল হন্দোকপা ঙমখিদবা অমদি ইন্দিয়ান এরোজগী মায়কৈদগী অহেনবা পাঞ্জল চনবা ঙমখিদবদগী মেটচ অদু ইন্দিয়ান এরোজনা মিনর্ভা পঞ্জাবপু ১–০ দা থোইদুনা পোইন্ট ৩ ফংবা ঙমখি।

আই–লীগ অসিগী ঙসি কোলকটাদা লৈবা যুব ভারতি ক্রিয়াঙ্গনদা শান্নখিবা মোহন বগান অমসুং চেন্নাই সিটি পাঞ্জল ১–১ দা দ্রো চৎখি।

অহানবা হাল্ফ শান্নরকপদা টিম অনীমক অকনবা লম্বা মায়োক্লদুনা শান্নরকখ্রবসু য়াম্না লম্বা মান্নখিবদগী পাঞ্জল অমত্তা চন্নদনা লৈখি।

অনীশুবা হাল্ফ শান্নরকপা মেটচকী ৫০শুবা মিনটতা মোহন বগানগী শান্নরোই সোনি নোর্দেনা পাঞ্জল অমা চন্দুনা মাঙজিল থাবা ঙমখি। মতম খরা অহেনবা পাঞ্জল লৈনরুদ্রবা মতুং মেটচকী ৮১শুবা মিনটতা চেন্নাই সিটিগী শান্নরোই নেষ্টর গোর্দিল্লোনা পাঞ্জল অমা চনবা ঙমদুনা মেটচ অদু পাঞ্জল ১–১ দা দ্রো চৎখি।

স্পেনগী লা লীগা ফুটবোলদা সেল্টা ভিগো অমসুং রায়ো ভালেকানো মায় পাকখ্রে ইটালিগী সেরি এ দা এসপিএএল অমসুং ইম্পোলি পাঞ্জল ২–২ দা দ্রো চৎখ্রে

মাদ্রিদ। রোম, দিসেম্বর ০১ঃ

য়ুরোপকী তোঙান–তোঙানবা লৈবাকশিংদা পাঙথোক্লিবা ফুটবোল লীগ টুর্নামেন্টশিংগী মনুংদা স্পেনগী লা লীগা ফুটবোল টুর্নামেন্টতা সেল্টা ভিগো অমসুং রায়ো ভালেকানো মায় পাকখ্রে, ইটালিগী সেরি এ দা এসপিএএল অমসুং ইম্পোলি পাঞ্জল ২–২ দা দ্রো চৎখ্রে।

স্পেনগী লা লীগা ফুটবোল টুর্নামেন্টকী ঙসি শান্নখিবা লীগ মেটচ অমদা সেল্টা ভিগোনা এসদি হুয়েস্কাবু পাঞ্জল ২–০ দা থোইবা ঙমখি।

অহানবা হাল্ফ শান্নরকপা মিনট ৩০ হেন্না হৌজিনখ্রবা ফাওবা টিম অনীগী মায়কৈদগী পাঞ্জল অমত্তা চন্নদনা লৈখি। শান্নবগী ৩৮শুবা মিনটতা সেল্টা ভিগোগী শান্নরোইশিংনা চথরকখিবা এটেক অমদা আইগো অস্পাসনা পাঞ্জল অমা চল্লগা এসদি হুয়েস্কাবু ১–০ দা মাঙজিল থারগা অহানবা হাল্ফ লোইশিনখি।

অনীশুবা হাল্ফ হৌরকপদগী এসদি হুয়েস্কাগী শান্নরোইশিংনা পাঞ্জল হন্দোক্লবা হোৎনখিবা এটেকশিং অদু সেল্টা ভিগোগী শান্নরোইশিংনা খুদোংচাবা পীখিদে। এসদি হুয়েস্কাগী শান্নরোইশিংনা পাঞ্জল হন্দোকপা ঙমদনা লৈরিঙৈ মেটচকী ৭৭শুবা মিনটতা সেল্টা ভিগোগী মায়কৈদগী অহানবা পাঞ্জল চনখিবা আইগো অস্পাসনা পাঞ্জল অমগা চনশিন্দুনা এসদি হুয়েস্কাবু ২–০ দা হেন্দুনা মেটচ অদু লোইশিনখি।

লা লীগা ফুটবোল টুর্নামেন্ট অসিগী ঙসি শান্নখিবা অতোপ্পা লীগ মেটচ অমদা রায়ো ভালেকানোনা ঐবারবু পাঞ্জল ১–০ দা থোইবা ঙমখি। অহানবা হাল্ফ শান্নরকপদা টিম অনীমক য়াম্না লম্বা মান্নখিবদগী পাঞ্জল অমত্তা চন্নদনা লৈখি।

অনীশুবা হাল্ফ শান্নরকপা মেটচকী ৫৩শুবা মিনটতা রায়ো ভালেকানোগী শান্নরোইশিংনা চথরকখিবা এটেক অমদা এদ্রি ইম্বারবানা পাঞ্জল অমা চনশিন্দুনা মাঙজিল থাবা ঙমখি।

মেটচকী লেমহৌবা মতমশিং অদু শান্নরকপদা মায়কৈ অনীদগী অহেনবা পাঞ্জল লৈনখিদবদগী মেটচ অদু রায়ো ভালেকানোনা ঐবারবু পাঞ্জল ১–০ দা থোইরমখি।

ইটালিদা পাঙথোকপা মকোক থোংবা ফুটবোল লীগ টুর্নামেন্ট সেরি এগী ঙসি শান্নখিবা লীগ মেটচ অমদা এসপিএএল অমসুং ইম্পোলি পাঞ্জল ২–২ দা দ্রো চৎখি।

শান্নবগী ৫শুবা মিনটতা এসপিএএলগী শান্নরোই জাসমিন কুরটিকনা পাঞ্জল অমা চন্দুনা মাঙজিল থাখ্রবা মতুং ২৪শুবা মিনটতা ইম্পোলিগী শান্নরোই ফ্রান্সেস্কো কাপুটোনা পাঞ্জল অমা চন্দুনা ১–১ দা মান্নখি।

৪৩শুবা মিনটতা ইম্পোলিগী শান্নরোই রাদে ক্রুনিকনা পাঞ্জল অমা চন্দুনা ২–১ দা হেল্লগা অহানবা হাল্ফ লোইশিনখি। অনীশুবা হাল্ফ শান্নরকপা মেটচকী ৬৭শুবা মিনটতা এসপিএএলগী শান্নরোই জাসমিন কুরটিকনা পাঞ্জল অমা চন্দুনা ২–২ দা মান্নরগা মেটচ অদু লোইশিনখি।

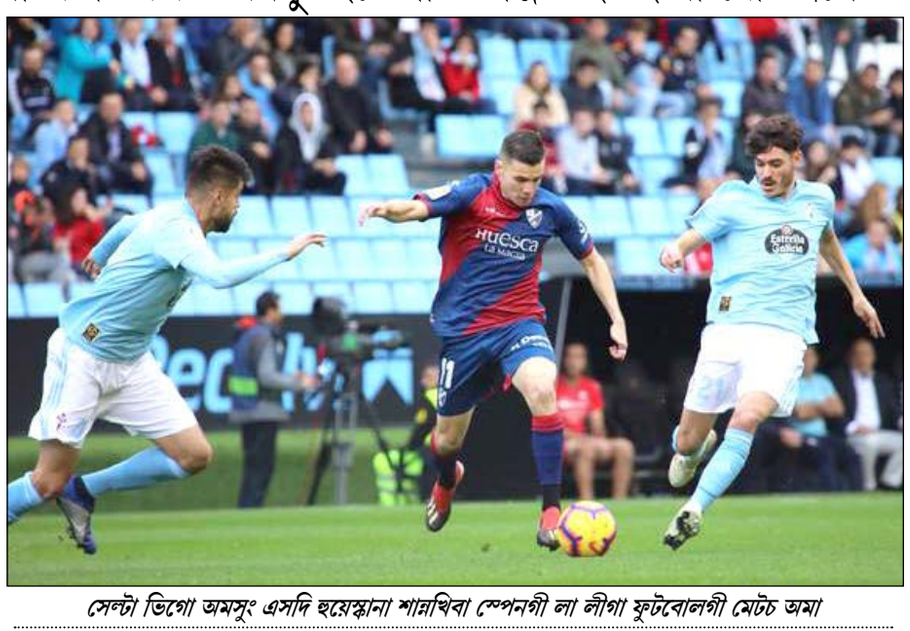

সেল্টা ভিগো অমসুং এসদি হুয়েস্কানা শান্নখিবা স্পেনগী লা লীগা ফুটবোলগী মেটচ অমা