# সনালৈবাক স্পোর্টস

IMPHAL, SUNDAY, NOVEMBER 11, 2018 PAGE 7

*হেল্ঠ ইশুনা মরম ওইরগা কুমজা ২০১৯ দা পাঙথোক্কদৌরিবা ওস্ট্রেলিয়ান ওপনগী মতুংদা মশান্না অসিদগী পোথারগনি ফোঙদোকখ্রবা জেক রিপব্লিক্কী টেন্নিস শান্নরোই লুসি সফারোভা*

*চাইনাদা পাঙথোকপা ব্লু বে এলপিজিএ টুর গোল্ফ টুর্নামেন্টকী অহানবা ওইনা টাইটল লৌবা ঙমখ্রবী মেক্সিকোগী গোল্ফর ৱার্ল্ড নম্বর ১৩৬ ওইরিবী গেবী লোপেজ*

## ইন্দিয়ান সুপর লীগ ২০১৮-১৯

## এটলেটিকো দি কোলকতানা এফসি পুনে সিটিবু ১-০ দা থোইখ্রে

এটিকেগী জরসন ভিয়েরা (য়েং) না পাঞ্জল চল্লবা মতুং টিমমেটকা হরাওবা ফোঙদোকমিন্নবা

*কোলকতা, নবেম্বর ১০ঃ*

ইন্দিয়াদা পাঙথোকপা ক্লবশিংগী ওইবা মকোক থোংবা ফুটবোল লীগ টুর্নামেন্ট অমা ওইরিবা ইন্দিয়ান সুপর লীগকী ঙসি শান্নখিবা লীগ মেটচ অমদা এটলেটিকো দি কোলকতানা এফসি পুনে সিটিবু পাঞ্জল ১-০ দা মায়থিবা পীখ্রে।

শান্নবগী ৬শুবা মিনটতা য়ুম্বু টিম ওইখিবা এটলেটিকো দি কোলকতানা য়ার্দ ৩০ লাপ্পা মফমদগী ফংখিবা ফ্রি কিক অমা টিম অসিগী শান্নরোই মানুয়েল লানজারোটতা কাওশিনবদা গোলপোষ্টতগী খজিত্তং থৈদোক্তুনা চৎখিবদগী পাঞ্জল ওইরম্বা য়াবা খুদোংচাবা অমা মাঙজখি।

শান্নবগী অহানবা হাল্ফ অদুদা য়ুম্বু টিম ওইখিবা এটিকেগী শান্নরোইশিংনা বোল হেন্না পায়বা ঙমখ্রবসু এফসি পুনে সিটিগী শান্নরোইশিংনা পাঞ্জল চন্নবগী খুদোংচাবা পীখিদবদগী অহানবা হাল্ফ লোইশিনখিবদা পাঞ্জল চন্নদনা লৈখি।

অনীশুবা হাল্ফ শান্নরকপা মেটচকী ৫০শুবা মিনটতা এটিকেগী শান্নরোইশিংনা চথরকখিবা এটেক অমদা রোবিন সিংহনা পীরকপা পাস অমা টিমমেট নিখিল পুজারীনা বোল অদু নীংথিনা ফাবা ঙমহৌদবদগী পাঞ্জল ওইরম্বা য়াবা খুদোংচাবা অমসু এটিকেনা নাম্থোকখি।

মখা তানা শান্নরকপদা এটলেটিকো দি কোলকতাগী শান্নরোইশিংনা এটেক হেন্না তৌদুনা এফসি পুনে সিটিগী মায়কৈদা বোল তোয়না পুশিন্দুনা পাঞ্জল চনশিন্নবা হোৎনরকখি।

মতম কুইনা পাঞ্জল লৈনখিদ্রবা মতুং এটিকেগী শান্নরোইশিংনা ৮২শুবা মিনটতা চথরকখিবা মখা তাবা এটেক অমদা গরসননা পাঞ্জল অমা চন্দুনা মেটচ অদু ১-০ দা মায় পাকখি।

ইন্দিয়ান সুপর লীগ ফুটবোল টুর্নামেন্ট অসিগী হয়েং শান্নগদবা মেটচ অমদা কেরলা ব্লাষ্টর্স এফসি অমসুং এফসি পুনে থেংনরগনি।

## ইন্দিয়াগী বেটসব্রুমেন হর্মনপ্রিত কোরগী রেকোর্দ ওইরবা সেঞ্চুরিনা অহানবা মেটচতা ন্যু জিলেন্দবু রন ৩৪ দা মায়থিবা পীখ্রে

সেঞ্চুরি লৌখিবী ইন্দিয়াগী বেটসব্রুমেন হর্মনপ্রিত কোর

*গুয়ানা, নবেম্বর ১০ঃ*

ৱেষ্ট ইন্দিজনা য়ুম্বু ওইদুনা ঙরাংদগী শান্নবা হৌখিবা আইসিসি ব্রুমেন্স ৱার্ল্ড টি-২০ ক্রিকেটকী অহানবা মেটচতা ইন্দিয়াগী বেটসব্রুমেন হর্মনপ্রিত কোরগী রেকোর্দ ওইরবা সেঞ্চুরিগী মতেংনা ন্যু জিলেন্দবু রন ৩৪ দা মায়থিবা পীখ্রে।

ৱেষ্ট ইন্দিজগী সিটি গুয়ানাদা ঙরাং অথেংবদা ইন্দিয়া অমসুং ন্যু জিলেন্দনা শান্নখিবা আইসিসি ব্রুমেন্স ৱার্ল্ড টি-২০ ক্রিকেট টুর্নামেন্ট অদুগী টোচ ইন্দিয়ানা ঙমদুনা বেট্টিং হান্না তৌখি। মদুদা ইন্দিয়ানা ওভর ২০ শান্নবা লোইশিনখিবদা ৱিকেট ৫ তুরগা রন ১৯৪ লৌবা ঙমখি।

ইন্দিয়াগী ইন্নিংস অদু হৌরকপদা ফিভম ফজখিদে। অপুনবা রন ২২ শুরকপদা ৱিকেট অনী তুখি। ওপনর টানিয়া ভাটিয়া অমসুং স্মৃতি মন্ধনা মথংশিংনা রন ৯ অমসুং ২ লৌরম্লগা আওট ওইখি।

অহুমশুবা বেটসব্রুমেন জেমিমাহা রোদ্রিগেজনা ইন্দিয়াগী ইন্নিংস অদু শেমগৎলকখি। ৪শুবা বেটসব্রুমেন ওইখিবা দায়ালান হেমলাথাসু ইন্দিয়াগী অপুনবা স্কোর অদুদা রন ১৫ হাপচিল্লমখি।

মঙাশুবা বেটসব্রুমেন ওইনা চঙলকখিবী টিম অসিগী কেপ্টেন হর্মনপ্রিত কোরগা জেমিমাগা য়াম্না ফজবা পার্টনর্সিপ অমা শেমদুনা ইন্দিয়াগী অপুনবা স্কোর অদু ১৭৪ য়ৌহল্লকখি।

জেমিমা রোদ্রিগেজ বোল ৪৫ মায়োক্লবদা ফোর ৭ য়ৈরগা রন ৫৯ লৌরমখি। কেপ্টেন হর্মনপ্রিত কোরনা ইন্নিংস অদুদা য়াম্না ফজবা পার্ফোমেন্স উৎপা ঙমদুনা বোল ৫১ মায়োক্লবদা সিক্স ৮ অমসুং ফোর ৭ য়ৈরগা রন ১০৩ লৌরম্বা অদুনা ইন্দিয়াগী অপুনবা স্কোর অদু ৱিকেট ৫ তুরগা রন ১৯৪ লৌবা ঙমখিবনি।

মায় পাক্লবগী রন ১৯৫ লৌবগী টার্গেট লৈখিবা অদু ন্যু জিলেন্দনা ইন্নিংস চথরকপদা ওভর ২০ দা ৱিকেট ৯ তুরগা রন ১৬০ লৌবা ঙমখিবদগী ৱার্ল্ড টি-২০ অসিগী অহানবা মেটচ অদু ইন্দিয়ানা ন্যু জিলেন্দবু রন ৩৪ দা মায়থিবা পীরমখি।

ন্যু জিলেন্দগী ওপনর অন্না পিটরসন বোল ১২ মায়োক্লবদা রন ১৪ খক লৌরম্লগা আওট ওইখি। নৌনা চঙলকখিবী সোফি দেভিননা রন ৯ লৌরমখি।

টিম অসিগী অতোপ্পা ওপনর সুজি বেটসনা বোল ৫০ মায়োক্লবদা ফোর ৮ য়ৈরগা রন ৬৭ লৌরম্বা অসিনা ইন্নিংস অসিগী খ্বাইদগী ফজবা স্কোর ওইখি। ৬শুবা বেটসব্রুমেন কেটি মার্টিননা লৌরম্বা রন ৩৯ অমদি ৮শুবা বেটসব্রুমেন লৈঘ কাম্পেরেককী রন ১৯ টিম অসিগী শিংথাবা য়াবা স্কোর ওইখি।

## ইন্দিয়াগী নুপা রেষ্টলর বজরং পুনিয়ানা কেজি ৬৫ দা ৱার্ল্ড নম্বর ৱান ওইরে

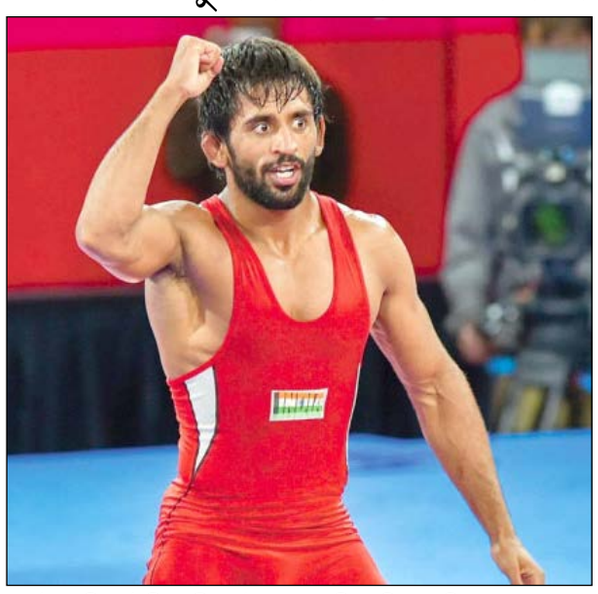

*ন্যু দিল্লি, নবেম্বর ১০ঃ*

য়ুনাইটেড ৱার্ল্ড রেষ্টলিং (য়ুদব্লিয়ুদব্লিয়ু) না ঙসি থাদোরকখিবা খ্বাইদগী নৌনা রেঙ্কিং লিষ্টতা ইন্দিয়াগী নুপা রেষ্টলর বজরং পুনিয়ানা কেজি ৬৫ গী কাঙলূপ্তা ৱার্ল্ড নম্বর ৱান ওইরে।

পনবা য়াবদি মশাগী চহী ২৪ শুরবা নুপা রেষ্টলর বজরং পুনিয়া চহী অসিদা পাঙথোকখিবা তোঙান-তোঙনবা কম্পিটিসনশিং দা মেডল ৫ ফংবা ঙমখি। মহাক্লা গোল্ড কোষ্ট কম্মনৱেল্ঠ গেমস অমসুং ইন্দোনেসিয়ানা য়ুম্বু ওইরগা পাঙথোকখিবা ১৮শুবা এসিয়ান গেমসতা গোল্ড মেডল অমমম লৌবা ঙমখি।

অদুগা হন্দক্তা হঙ্গেরিগী কোনুং বুদাপেষ্টতা পাঙথোকখিবা ৱার্ল্ড চেম্পিয়ন্সিপ্তা ইন্দিয়াগী রেষ্টলর বজরং পুনিয়ানা সিলভর মেডল ফংবা ঙমখিবনি।

নৌনা থাদোরকখিবা রেঙ্কিং লিষ্ট অসিগী নুপাগী কেজি ৬৫ গী কেটেগোরিদা ইন্দিয়াগী রেষ্টলর বজরং পুনিয়ানা পুন্না পোইন্ট ৯৬ ফংদুনা নম্বর ৱান পোজিসন তাবা ঙমখি।

বজরং পুনিয়ানা ফোঙদোকখিবদা মথং চহীদা পাঙথোক্ক দৌরিবা ৱার্ল্ড চেম্পিয়ন্সিপ অসিদা গোল্ড মেডল লৌদুনা ৱার্ল্ড নম্বর ৱান ওইরিবা অসি লেঙদনা থমগনি হায়নসু মহাক্লা মখা তাখি।

কাঙলূপ অসিদা ক্যুবাগী রেষ্টলর এলেজান্দ্রো ইনরিক ব্লাদেস টোবিয়রগা পোইন্ট ৬৬ দা অনীশুবা অদুগা রুশিয়াগী রেষ্টলর অখমেদ চাকেভনা পোইন্ট ৬২ ফংলগা অহুমশুবা পোজিসনদা লৈরি।

বুদেপেষ্টকী ৱার্ল্ড চেম্পিয়ন্সিপ্তা ব্রোঞ্জ মেডল ফংবা ঙমখিবী ইন্দিয়াগী নুপী রেষ্টলর পুজা ধান্দানা কেজি ৫৭ কী কাঙলূপ্তা পোইন্ট ৫২ ফংদুনা ৭শুবা পোজিসনদা লৈরি।

নুপীগী কেজি ৫০ গী কাঙলূপ্তা ইন্দিয়াগী রেষ্টলর রুতু ফোগৎ পোইন্ট ৩৩ ফংলগা ১০শুবা পোজিসনদা লৈবা ঙম্লি। নুপীগী কেজি ৫৯ গী কাঙলূপ্তা ইন্দিয়াগী নুপী রেষ্টলর সরিতা মোরসু পোইন্ট ২৯ ফংবা ঙমদুনা ৭শুবা পোজিসনদা লৈরি।

নৌনা থাদোরকখিবা রেঙ্কিং লিষ্ট অসিদা ইন্দিয়াগী অতোপ্পা রেষ্টলর নভজোট কোর (পোইন্ট ৩২) অমসুং কিরন (পোইন্ট ৩৭) সু কেজি ৬৮ অমসুং ৭৬ কী কাঙলূপ্তা ৯শুবা পোজিসনদা লৈবা ঙম্লি।

## নুপাগী সিঙ্গলস ফাইনেলদা চাইনিজ তাইপৈগী চৌ টিয়েন চেন অমসুং জপানগী কেন্টো মোমোটা শান্নরগনি, নুপীগী সিঙ্গলস ফাইনেলদা ওকুহারা অমদি য়ুফৈ থেংনরগনি

নুপাগী সিঙ্গলস ফাইনেলদা শান্নগদৌরিবা তাইপৈগী চৌ টিয়েন চেন অমসুং জপানগী কেন্টো মোমোটা

*ফুঝৌ, নবেম্বর ১০ঃ*

চাইনাগী সিটি ফুঝৌদা চথরিবা য়ুএস দোল্লর ৭০০,০০০গী শেলগী মনা লৈবা ফুঝৌ চাইনা ওপন বেদমিন্টনগী নুপাগী সিঙ্গলস ফাইনেলদা নম্বর ৱান সিদেদ জপানগী কেন্টো মোমোটা অমসুং ৪শুবা সিদেদ চাইনিজ তাইপৈগী চৌ টিয়েন চেন শান্নরগনি। অদুগা নুপীগী সিঙ্গলস ফাইনেলদনা ৭শুবা সিদেদ জপানগী নোজোমী ওকুহারা অমসুং ৪শুবা সিদেদ চাইনাগী চেন য়ুফৈ থেংনরগনি।

ফুঝৌ চাইনা ওপন বেদমিন্টন টুর্নামেন্ট অসিগী ঙসি শান্নখিবা অহানবা সেমি ফাইনেল মেটচতা নম্বর ৱান সিদেদ জপানগী কেন্টো মোমোটানা ৬শুবা সিদেদ শান্নরোই ওইরিবা চাইনাগী চেন লোংবু য়াম্না অকনবা লম্বা অমা থেংনরবা মতুং ১৯-২১, ২১-১৭, ২১-১৭ দা মায়থিবা পীরম্লগা ফাইনেল য়ৌবা ঙমখি।

জপানগী কেন্টো মোমোটাগা ফাইনেলদা শান্নগদৌরিবা ৪শুবা সিদেদ শান্নরোই চাইনিজ তাইপৈগী চৌ টিয়েন চেননা ঙসি শান্নখিবা নুপাগী সিঙ্গলসকী অতোপ্পা সেমি ফাইনেল মেটচ অমদা টুর্নামেন্ট অসিদা অনীশুবা সিদেদ শান্নরোই ওইরিবা চাইনাগী সি য়ুকিবু য়াম্না লায়না ষ্ট্রেট গেম ২১-১১, ২১-১০ দা মায়থিবা পীরম্বনি।

টুর্নামেন্ট অসিগী নুপীগী সিঙ্গলসকী ফাইনেল মেটচতা ৭শুবা সিদেদ শান্নরোই জপানগী নোজোমী ওকুহারা অমসুং ৪শুবা সিদেদ শান্নরোই চাইনাগী চেন য়ুফৈ থেংনরগনি।

নুপীগী সিঙ্গলসকী ঙসি শান্নখিবা অহানবা সেমি ফাইনেল মেটচতা জপানগী নোজোমী ওকুহারানা ৮শুবা সিদেদ শান্নরোই ওইরিবী চাইনাগী হি বিংজিয়াওবু ষ্ট্রেট গেম ২১-১৩, ২১-১৩ দা মায়থিবা পীরম্লগা ফাইনেল য়ৌরকখিবনি।

অমরোমদা ওকুহারাগী ফাইনেলদা লম্বা ওইগদৌরিবী ৪শুবা সিদেদ শান্নরোই চাইনাগী চেন য়ুফৈনা ঙসি শান্নখিবা অতোপ্পা সেমি ফাইনেল মেটচ অমদা ৫শুবা সিদেদ শান্নরোই স্পেনগী কেরোলিনা মারিনবু গেম অহুম চঙনা শান্নরবা মতুং ১১-২১, ২১-১৫, ২১-১৩ দা থোইরম্বনি।

ফুঝৌ চাইনা ওপন বেদমিন্টন টুর্নামেন্ট অসিগী নুপাগী দবলস ফাইনেলদা ইন্দোনেসিয়াগী গিদিওন অমসুং সুকামুলজোনা চাইনাগী পেয়র হি জিন্টিং অমসুং টান কিয়াংগা শান্নরগনি।

গিদিওন অমসুং সুকামুলজোনা মখোয়গী সেমি ফাইনেলদা চাইনাগী লিয়ু চেং অমসুং ঝাং নানবু ১৭-২১, ২১-১৮, ২১-১৪ দা থোইরমখি। অমরোমদা চাইনাগী জিন্টিং অমসুং কিয়াংনা মখোয়গী সেমি ফাইনেলদা ইন্দোনেসিয়াগী অসান অমসুং সেটিয়াৱানবু ২১-১৪, ২১-১৫ দা থোইরম্বনি।

টুর্নামেন্ট অসিগী নুপীগী দবলস ফাইনেলদা জপানগী পেয়র মাটসুটোম অমসুং নাগাহারানা সাউথ কোরিয়াগী পেয়র লি অমসুং সিনগা শান্নরগনি।

জপানগী পেয়র অসিনা মখোয়গী সেমি ফাইনেলদা সাউথ কোরিয়াগী পেয়র জুং অমসুং য়িয়োংবু ২৪-২২, ২১-১৬ দা থোইরমখি। অদুগা সাউথ কোরিয়াগী পেয়র লি অমসুং চাননা মখোয়গী সেমি ফাইনেলদা জপানগী পেয়র মাটসুটোমো অমসুং টাকাহসিবু ২১-১৬, ২১-১২ দা থোইরম্বনি।

টুর্নামেন্ট অসিগী মিক্স দবলসকী ফাইনেলদা নম্বর ৱান সিদেদ চাইনাগী ঝেং সিৱৈ অমসুং হুৱাং য়াকিওংনা অনীশুবা সিদেদ অতোপ্পা চাইনাগী পেয়র ৱাং য়িলু অমসুং হুৱাং দোংপিংগা শান্নরগনি।

## স্পেনগী লা লাগাদা রিয়েল সোসাইদেদনা লেভান্টেবু ২-১ দা থোইখ্রে ইটালিগী সেরি এদা ফ্রোসিনোন অমসুং ফিওরেন্টিনা ১-১ দা দ্রো চৎখ্রে

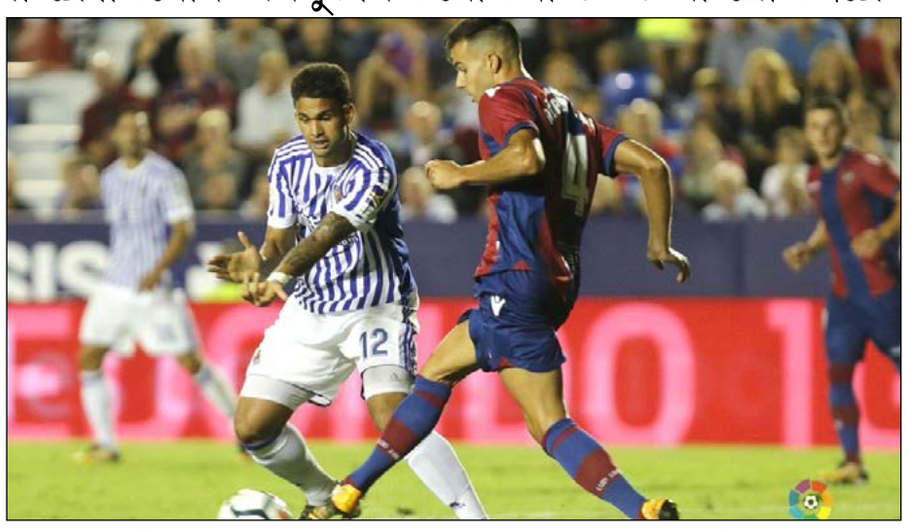

লা লীগাগী মেটচ অমদা রিয়েল সোসাইদেদ অমসুং লেভান্টেগী শান্নরোই অনীনা বোল মুন্নবা

*মাদ্রিদ। রোম, নবেম্বর ১০ঃ*

য়ুরোপকী তোঙান- তোঙানবা লৈবাকশিংদা পাঙথোক্লিবা ফুটবোল টুর্নামেন্টশিংগী মনুং দা স্পেনগী লা লীগাদা রিয়েল সোসাইদেদনা লেভান্টেবু পাঞ্জল ২-১ দা থোইখ্রে, ইটালিগী সেরি এ ফুটবোল টুর্নামেন্টতা ফ্রোসিনোন অমসুং ফিওরেন্টিনা পাঞ্জল ১-১ দা দ্রো চৎখ্রে।

রিয়েল সোসাইদেদ অমসুং লেভান্টেনা ঙসি শান্নখিবা লা লীগাগী মেটচ অদুগী ৪শুবা মিনটতা লেভান্টেগী শান্নরোই চেমানা ঙন্না পাঞ্জল অমা চন্দুনা মাঙজিল থাখি।

রিয়েল সোসাইদেদকী শান্নরোইশিংনা ফনা কন্না পাঞ্জল হন্দোক্লবা হোৎনরকখ্রবসু অহানবা হাল্ফ অদু লোইশিনখিবা ফাওবা মায় পাকপা ঙমদনা লৈখিবদগী লেভান্টেনা ১-০ দা মাঙজিল থারগা লৈখি।

অনীশুবা হাল্ফ শান্নরকপা মেটচকী ৭৩শুবা মিনটতা রিয়েল সোসাইদেদকী শান্নরোই থিও হর্নান্দেজনা পাঞ্জল অমা চন্দুনা টিম অনীমক ১-১ দা মান্নখি।

মখা তানা শান্নরকপা মেটচকী ৭৭শুবা মিনটতা রিয়েল সোসাইদেদকী অতোপ্পা শান্নরোই জুৱানমীনা পাঞ্জল অমগা চনশিন্দুনা য়ুম্বু টিম ওইখিবা লেভান্টেবু ২-১ দা হেন্দুনা অকনবা প্রেসর পীবা হৌখি। ৮৩শুবা মিনটতা রিয়েল সোসাইদেদকী শান্নরোইশিংনা মখা তানা চথরকখিবা এটেক অমদা মাইকেল ওয়ারজাবালনা পাঞ্জল অমগা চনশিন্দুনা মেটচ অদু ৩-১ দা লেভান্টোবু মায়থিবা পীবা ঙমখি।

ইটালিগী মকোক থোংবা ফুটবোল লীগ টুর্নামেন্ট সেরি এগী ফ্রোসিনোন অমসুং ফিওরেন্টিনানা শান্নখিবা লীগ মেটচ অদু য়াম্না লম্বা মান্নখিবদগী অহানবা হাল্ফ লোইশিনখিবা ফাওবদা পাঞ্জল অমত্তা চন্নদনা লৈখি।

অনীশুবা হাল্ফ হৌরকপা মিনট অনী চঙশিল্লকপদা ফিওরেন্টিনাগী শান্নরোইশিংনা চথরকখিবা এটেক অমদা মার্কো বেনাসিনা পাঞ্জল অমা চন্দুনা ১-০ দা মাঙজিল থাখি।

মখা তানা শান্নরকপদা টিম অনীগী মায়কৈদগী অহেনবা পাঞ্জল চনশিনবা ঙম্নদনা মতম কুইনা লৈখি। শান্নবগী ৮৯শুবা মিনটতা ফ্রোসিনোনগী শান্নরোইশিংনা চথরকখিবা এটেক অমদা এন্দ্রিয়া পিনামোন্টিনা পাঞ্জল অমা চনবা ঙমখিবদগী মেটচ অদু ১-১ দা দ্রো চৎলগা লোইশিনখি।

ইংলেন্দগী মকোক থোংবা ফুটবোল টুর্নামেন্ট ইংলিস প্রেমিয়র লীগকী ঙসি শান্নখিবা মেটচ অমদা কার্দিফ সিটিনা ব্রাইটোন এন্দ হোভ অলবিওনবু পাঞ্জল ২-১ দা মায়থিবা পীখি।

শান্নবগী ৬শুবা মিনটতা ব্রাইটোন এন্দ হোভ অলবিওনগী শান্নরোই লেৱিস দঙ্কনা মেটচকী অহানবা পাঞ্জল চন্দুনা মাঙজিল থাখি। ২৮শুবা মিনটতা কার্দিফ সিটিগী শান্নরোই কালম পেটরসননা পাঞ্জল অমা হনে দাকপা ঙমখিবদগী অহানবা হাল্ফ লোইশিনখিবা ফাওবদা ১-১ দা মান্নদুনা লৈখি।

শান্নবগী অরোইবা মিনটতা কার্দিফ সিটিগী শান্নরোই সোল বম্বানা য়াম্না মরুওইবা পাঞ্জল অমা চন্দুনা ব্রাইটোন এন্দ হোভ অলবিওনবু পাঞ্জল ২-১ দা মায়থিবা পীখি।

## নেক্স জেনেরেসন এটিপি ফাইনেলসকী ফাইনেলদা মিনোর অমসুং সিটসিপাস শান্নরগনি

*মিলান, নবেম্বর ১০ঃ*

ইটালিনা য়ুম্বু ওইদুনা লৈবাক অসিগী সিটি মিলানদা চথরিবা নেক্স জেনেরেসন এটিপি ফাইনেলসকী ফাইনেলদা ওষ্ট্রেলিয়াগী এলেক্স দি মিনোর অমসুং গ্রিসকী ষ্টেফানোস সিটসিপাস শান্নরগনি।

নেক্স জেনেরেসন এটিপি ফাইনেলস অসিদা অনীশুবা সিদেদ শান্নরোই ওইরিবা ওষ্ট্রেলিয়াগী এলেক্স দি মিনোরনা ঙসি শান্নখিবা সেমি ফাইনেল মেটচতা ৭শুবা সিদেদ স্পেনগী শান্নরোই জোমী মুনারবু য়াম্না অকনবা লম্বা অমা মায়োক্লরবা মতুং সেট ৩-২ দা মায়থিবা পীরম্লগা ফাইনেল য়ৌখি।

অহানবা সেট স্পেনগী মুনারনা ওষ্ট্রেলিয়াগী এলেক্সপু টাই ব্রেক্তা ৪-৩(৭-৫) দা থোইদুনা সেট অমা মাঙজিল থাখি। অনীশুবা অমসুং অহুমশুবা সেট অদু এলেক্সনা ৪-১, ৪-১ দা থোইদুনা সেট অমা অমুক মাঙজিল থাখি।

মরিশুবা সেটনা স্পেনগী মুনারনা থোইরবা মতুং সেট ২-২ দা মান্নরবা মতুং দিসাইদিং সেটতা ওষ্ট্রেলিয়াগী এলেক্স দি মিনোরনা স্পেনগী জোমী মুনারবু ৪-২ দা থোইরম্বনি।

টুর্নামেন্ট অসিগী ঙসি শান্নখিবা অতোপ্পা সেমি ফাইনেল মেটচ অমদা টুর্নামেন্ট অসিগী অহানবা সিদেদ শান্নরোই গ্রিসকী ষ্টেফানোস সিটসিপাসনা ৫শুবা সিদেদ রুশিয়াগী এন্দ্রি রুব্লেভপু সেট ৩-২ দা থোইরম্লগা ফাইনেল চঙবা ঙমখি।

অহানবা সেট ৪ শান্নবদা শান্নরোই অনীমক সেট ২-২ থোইনদুনা য়াম্না মান্ননা লৈখি। দিসাইদিং সেট অদুদসু সিটসিপাস অমসুং রুব্লেভকী মায়কৈদগী অকনবা লম্বা মায়োক্লরবা মতুং টাই ব্রেক্তা গ্রিসকী শান্নরোই সিটসিপাসনা ৪-৩(৭-২) দা থোইদুনা ফাইনেল য়ৌরকখি।