সনালৈবাক স্পোর্টস

IMPHAL, MONDAY, JUNE 04, 2018 PAGE 7

স্পেনগী লা লীগা ফুটবোল টুর্নামেন্টকী টিম অমা ওইরিবা ইস্পানিওলগী নৌনা হেদ কোচ ওইখ্রবা লৈবাক অসিগী নেসনেল ফুটবোল টিমগী ষ্ট্রাইকর ওইরুম্লবা রুবী

ইটালিগী সিটি মুগেলোদা পাঙথোকখিবা ইটালিয়ান গ্রান্দ প্রিগী চেম্পিয়ন ওইবা ঙমদুনা চহী অসিগী অহানবা মোটোজিপি টাইটল ফংখ্রবা স্পেনগী জোর্জস লোরেঞ্জো

ব্রুমেন্স এসিয়া কপ টি–২০ ক্রিকেট টুর্নামেন্টকী অহানবা মেটচতা ইন্দিয়ানা মালেসিয়াবু রন ১৪২ দা মায়থিবা পীখ্রে

কোলা লুম্পুর, জুন ০৩ঃ

মালেসিয়ানা য়ুম্বু ওইরগা পাঙথোক্লিবা এসিয়াগী ক্রিকেট শান্নবা লৈবাকশিংনা শরুক য়ারিবা ব্রুমেন্স এসিয়া কপ টি–২০ ক্রিকেট টুর্নামেন্টকী অহানবা মেটচতা ইন্দিয়ানা য়ুম্বু টিম মালেসিয়াবু য়াম্না হেনবা মওং দা রন ১৪২ দা মায়থিবা পীখ্রে।

ইন্দিয়া অমসুং মালেসিয়ানা শান্নখিবা ব্রুমেন্স এসিয়া কপ টি–২০ ক্রিকেট টুর্নামেন্ট অদুগী টোস ইন্দিয়ানা ঙমদুনা হান্না বেট্টিং তৌখি। মদুদা ইন্দিয়াগী মায়কৈদগী ওভর ২০ শান্নবা লোইশিনখিবদা ব্রিকেট ৩ খক তুরগা রন ১৬৯ লৌবা ঙমখি।

ইন্দিয়াগী ইন্নিংস অদু মিথালি রাজ অমসুং স্মৃতি মন্ধনানা হৌদোরকখি। মন্ধনা শুপ্নগী রন ২ খক লৌরম্লগা ইন্দিয়াগী স্কোর ৮ শুরকপদা আওট ওইখি। অহুমশুবা বেটসব্রুমেন পুজা ভাট্রাকরনা ওপনর মিথালি রাজ গা পার্টনর ওইদুনা ইন্নিংস অদু শেমগৎনবা হোৎনখি।

আওট ওইদনা বোল ৬৯ দা রন ৯৭ লৌখিবী ইন্দিয়াগী মিথালি রাজ

অহুমশুবা বেটচব্রুমেন্স পুজা ভাট্রাকর বোল ১৩ মায়োক্লবদা ফোর ৩ য়ৈরগা রন ১৬ লৌরম্লগা অপুনবা স্কোর ৩৫ শুরকপদা আওট ওইখি।

৪শুবা বেটসব্রুমেন্স ওইনা থোরকখিবা ইন্দিয়া টিমগী কেপ্টেন হরমনপ্রিত কোরগা ফিভম ফজনা লৈরিবী ওপনর মিথালি রাজগনা ইন্দিয়াগী স্কোর অদু রন ১২১ শুহল্লকখি। কেপ্টেন হরমনপ্রিত কোর বোল ২৩ মায়োক্লবদা রন ৩২ লৌরম্লগা রন আওট ওইদুনা ইন্দিয়াগী অহুমশুবা ব্রিকেট তুখি।

মঙাশুবা বেটচব্রুমেন ওইনা থোরকখিবা দিপ্তি শর্ম্মনা রন ৫০ হেন্না লৌবা ঙমখ্রবী ওপনর মিথালি রাজগা পার্টনর ওইদুনা ইন্দিয়াগী ইন্নিংস অদুদা মখা তানা রন ৪৮ হাপচিল্লগা ওভর ২০ শান্নবা লোইশিনখিবদা ইন্দিয়াগী ইন্নিংস অদু ব্রিকেট ৩ খক তুরগা রন ১৬৯ লৌবা ঙমখি।

ওপনর মিথালি রাজনা ইন্দিয়াগী ইন্নিংস অদুদা য়াম্না ফজবা পার্ফোমেন্স উৎতুনা বোল ৬৯ মায়োক্লবদা সিক্স অমা অমসুং ফোর ১৩ য়ৈরগা আওট ওইদনা রন ৯৭ লৌবা ঙমখি। অদুগা মঙাশুবা বেটচব্রুমেন ওইনা থোরকখিবা দিপ্তি শর্ম্মসু বোল ১২ মায়োক্লবদা ফোর ২ য়ৈরগা আওট ওইদনা রন ১৮ লৌরমখি।

মালেসিয়ানা মায় পাক্লবগী রন ১৭০ টার্গেট লৈখিবা অদু ওভর ১৩ গা বোল ৪ দা ব্রিকেট ১০ মক তুদুনা শুপ্নগী রন ২৭ খক লৌখিবদগী মেটচ অদু ইন্দিয়ানা মখোয়বু রন ১৪২ দা মায়থিবা পীখি।

মালেসিয়াগী ইন্নিংস অদুদা বেটসব্রুমেন অমত্তা রন ১০ য়ৌবা য়াওখিদে। ৭শুবা বেটসব্রুমেন সাসা অজমীনা রন ৯ লৌরম্বা অদুনা ইন্নিংস অদুগী খ্বাইদগী য়াম্বা স্কোর ওইখি।

ইন্দিয়াগী বোলিং মায়কৈদা পুজা ভাট্রাকরনা মালেসিয়াগী ব্রিকেট ৩ লৌখি। অনুজা পটিলগী ব্রিকেট ২, পুনম যাদবকী ব্রিকেট ২ অমসুং সিখা পান্দেগী ব্রিকেট ১ না মালেসিয়াবু য়াম্না চাউনা মায়থিবা পীখিবনি।

ইন্দিয়ানা ব্রুমেন্স এসিয়া কপ টি–২০ ক্রিকেট টুর্নামেন্ট অসিগী অনীশুবা মেটচ অদু হয়েং অয়ুক পুং ৭ তা থাইলেন্দগা শান্নরগনি।

ইন্দিয়ানা কেনিয়াগা ঙসি শান্নগদবা ইন্টরকোন্টিনেন্টেল কপকী অনীশুবা মেটচতা মণিপুরগী শান্নরোই সলাম রঞ্জন শরুক য়ারগনি

মুম্বাই, জুন ০৩ঃ

ইন্দিয়ানা য়ুম্বু ওইরগা পাঙথোক্লিবা ইন্টরকোন্টিনেন্টেল কপ ফুটবোল টুর্নামেন্টকী হয়েং ইন্দিয়ানা কেনিয়াগা শান্নগদবা অনীশুবা মেটচতা মণিপুরগী শান্নরোই সলাম রঞ্জন শরুক য়ারগনি।

মণিপুরগী শান্নরোই সলাম রঞ্জননা হয়েং কেনিয়াগা শান্নগদৌরিবা ইন্দিয়াগী টিম অসিদা দিফেন্দরগী থৌদাং লৌগদৌরি।

নীংশিংবা য়াবদি ইন্টরকোন্টিনেন্টেল কপ অসিগী অহৌবা মেটচতা ইন্দিয়ানা চাইনিজ তাইপৈবু য়াম্না হেনবা মওংদা পাঞ্জল ৫–০ দা মায়থিবা পীবা ঙমখিবনি।

চাইনিজ তাইপৈগা শান্নখিবা মেটচ অদুদা ইন্দিয়া টিমগী কেপ্টেন সুনিল ছেত্রিনা হেটট্রিক পাঞ্জল চনবা ঙমখি। অদুগা মণিপুরগী শান্নরোই উদান্ত সিংহ অমসুং প্রোনোই হাল্ডরনা পাঞ্জল অমমম চনবা ঙমখিবনি।

মণিপুরগী ফুটবোল শান্নরোই সলাম রঞ্জন

ইন্দিয়াগী কেপ্টেন সুনিল ছেত্রিনা হেটট্রিক চনখিবা অদুনা মরম ওইরগা মহাক্কী কেরিয়রদা ইন্টরনেসনেল গোল ৫৯ শুদুনা পাঞ্জল য়াম্না চনবা ঙম্বা শান্নরোইশিংগী লিষ্টতা ৩শুবা পোজিসনদা লৈবা ঙমখি।

মথং চহীদা য়ুএইনা য়ুম্বু ওইরগা পাঙথোক্কদৌরিবা এসিয়ান কপকী শেম শাবা ওইনা পাঙথোক্লিবা ইন্টরকোন্টিনেন্টেল কপ অসিগী হয়েং শান্নগদবা মেটচ অদু ইন্দিয়া মায় পাক্লবদি চথরিবা টুর্নামেন্ট অসিগী ফাইনেল য়ৌবা ঙম্লগনি।

ইন্দিয়াগী ফুটবোল টিম অসি হৌজিক–হৌজিক ফিফা রেঙ্কিংদা ৯৭ শুবা পোজিসনদা লৈরিবনি। অদুগা কেনিয়ানা ফিফা রেঙ্কিংদা ১০৫শুবা পোজিসনদা লৈরি।

ইন্টরকোন্টিনেন্টেল কপ অসিগী মমাঙদা শান্নখিবা মেটচতা কেনিয়ানা ন্যু জিলেন্দবু পাঞ্জল ২–১ দা মায়থিবা পীরম্বনি।

হয়েংগী মেটচ অসিদা ফজবা মশান্না উৎপা ঙম্লিবা ইন্দিয়াগী সুনিল ছেত্রিগী টিম অসিবু মচেৎ তানা থুগাইনবা হোৎনগদৌরি।

কেনিয়াগী কোচ সেবাষ্টিয়ান মিঙ্গেনা ফোঙদোকখিবদা ইন্দিয়াগী ফুটবোল টিম অসি য়াম্না ক্বালিটি লৈবা শান্নরোইশিংনা পুনবা টিম অমনি হায়না শিংথাবগা লোয়ননা মহাক্কী টিমগী শান্নরোইশিংনা অকনবা লম্বা পীনবা হোৎনগনি হায়না মখা তাখি।

হয়েং মুম্বাইদা লৈবা মুম্বাই ফুটবোল এরেনাদা শান্নগদৌরিবা ইন্দিয়া অমসুং কেনিয়াগী মেটচ নুমিদাং পুং ৮দগী হৌগনি।

ব্রাজিলগী ষ্টার প্লেয়র নেমর থা অসিগী ১০ দা ওষ্ট্রিয়াগা শান্নগদবা ফ্রেন্দলি মেটচতা শরুক য়ারগনি

ব্রাজিলিয়া, জুন ০৩ঃ

ফ্রান্সকী মকোক থোংবা ফুটবোল লীগ টুর্নামেন্ট অমা ওইরিবা পেরিস সেন্ট জর্মেনদা শান্নরিবা ব্রাজিলগী ষ্টার প্লেয়র নেমর থা অসিগী ১০ দা ওষ্ট্রিয়াগা শান্নগদবা ফ্রেন্দলি মেটচতা শরুক য়ারগনি।

নীংশিংবা য়াবদি ব্রাজিলগী নেমরনা পেরিস সেন্ট জর্মেনগী মায়কৈদগী শরুক য়াদুনা চহী অসিগী ফেব্রুৱারী ২৫ দা ফ্রান্সকী ফুটবোল লীগ লীগে ৱানগী মার্সেলিগা শান্নখিবা লীগ মেটচ অমদা মখোঙ শোক্তুনা মখা তানা শান্নবা ঙমদনা লাকখিবনি।

মশাগী চহী ২৬ শুরবা ব্রাজিলগী শান্নরোই নেমর মমাঙদা স্পেনগী মকোক থোংবা ক্লব বার্সেলোনাদা শান্নরম্লবা মতুং মমাঙ চহীগী ওগষ্ট থাদা য়ুরো মিলিয়ন ২২২ দা ফ্রান্সকী চেম্পিয়ন ক্লব পেরিস সেন্ট জর্মেনদা শরুক য়াখিবনি।

ওষ্ট্রিয়াগা থা অসিগী ১০ দা শান্নগদৌরিবা ফ্রেন্দলি মেটচ অসিনা মহাক্কী মখোঙ শোক্লুরবা মতুং অহানবা মেটচ ওইগদৌরি। মহাক মমাঙ থাদা ফ্রান্সতা লৈবা পিএসজিগী ত্রেনিং সেন্টরদা রিহেবিলিটেসন চথরবা মতুং ব্রাজিলদা হল্লকখিবনি।

ওষ্ট্রিয়াগা শান্নগদৌরিবা ফ্রেন্দলি মেটচ অসিদা ব্রাজিলগী ষ্টার প্লেয়র নেমরনা শান্নবগী মতম হেন্না ফংনবা হোৎনগদৌরি।

ব্রাজিলনা রুশিয়ানা য়ুম্বু ওইরিবা ফিফা ৱার্ল্ড কপ অসিগী অহৌবা মেটচ থা অসিগী ১৭ তা স্বিজরলেন্দগা শান্নগদৌরিবনি।

কিন লেৱিস বেঙ্গালুরু এফসিদা সাইন তৌখ্রে

বেঙ্গালুরু, জুন ০৩ঃ

এএফসি কপ ইন্টরজোনেল সেমি ফাইনেলদা টুর্কমেনিষ্টানগী ক্লব অল্টিন এসিয়রগা শান্নগদৌরিবা অসিদা মপাঙ্গল হেন্না লৈননবগীদমক ইন্দিয়ান সুপর লীগকী মরুওইবা টিম অমা ওইরিবা বেঙ্গালুরু এফসিদা কিন লেৱিস সাইন তৌখ্রে।

মশাগী চহী ২৫ শুরবা কিন লেৱিস ইন্দিয়ান সুপর লীগ ফুটবোল টুর্নামেন্টকী ক্লব এফসি পুনে সিটি অমসুং দিল্লি দাইনামোসনা ত্রেনিং তৌখিবা টাটা ফুটবোল একাদেমীদা ত্রেনিং ফংখিবা শান্নরোইনি।

কিন লেৱিস মহারাষ্ট্রগী ফুটবোল ক্লব অমা ওইরিবা মাহিন্দ্র য়ুনাইটেদ ফুটবোল ক্লবতা কুমজা ২০০৬ তগী ২০০৮ ফাওবা শরুক য়ারকখিবা এক্সপরিয়েন্স লৈরবা শান্নরোইনি।

জর্মনিগী আলেকজেন্দর জ্বেরেভ অমসুং য়ুএসএগী মেদিসন কিজ ফ্রেঞ্চ ওপন টেন্নিস টুর্নামেন্টকী নুপা অমসুং নুপীগী সিঙ্গলসতা ক্বার্টর ফাইনেল য়ৌখ্রে

পেরিস, জুন ০৩ঃ

ফ্রান্সকী কোনুং পেরিসতা চথরিবা ফ্রেঞ্চ ওপন গ্রান্দ স্লাম টেন্নিস টুর্নামেন্টকী ঙসি শান্নখিবা মরিশুবা রাউন্দগী মেটচশিং মায় পাক্তুনা জর্মনিগী আলেকজেন্দর জ্বেরেভ অমসুং য়ুএসএগী মেদিসন কিজ নুপা অমসুং নুপীগী সিঙ্গলসতা ক্বার্টর ফাইনেল য়ৌখ্রে।

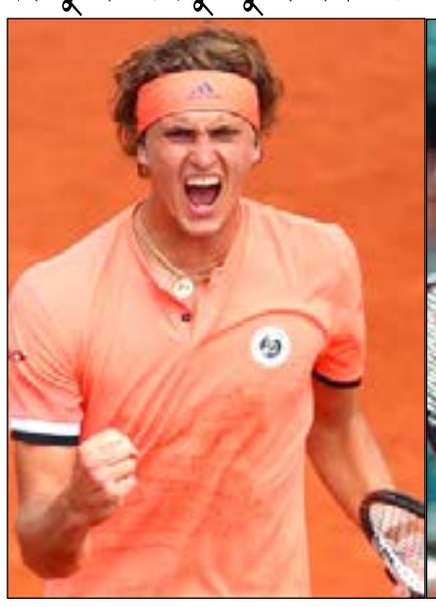

ফ্রেঞ্চ ওপনগী নুপা অমসুং নুপীগী সিঙ্গলসতা ক্বার্টর ফাইনেল য়ৌখ্রবা জর্মনিগী জ্বেরেভ (ওই) অমদি য়ুএসকী কিজ

টুর্নামেন্ট অসিগী ২শুবা সিদেদ শান্নরোই জর্মনিগী আলেকজেন্দর জ্বেরেভনা ঙসি শান্নখিবা ৪শুবা রাউন্দগী মেটচতা রুশিয়াগী কারেন খাচানোভপু য়াম্না অকনবা লম্বা অমা মায়োক্লরবা মতুং সেট ৩–২ দা থোইরম্বনি।

অহানবা সেট রুশিয়াগী খাচানোভনা ৬–৪ দা থোইদুনা সেট অমা মাঙজিল থাখি। অনীশুবা সেট অদু টাই ব্রেক্তা জ্বেরেভনা ৭–৬(৭–৪) দা থোইদুনা সেট অমমম মান্নখি।

অহুমশুবা সেট অদুদা রুশিয়াগী খাচানোভকী মায়কৈদগী য়াম্না ফজবা মশান্না উত্তুনা জ্বেরেভকী সার্ভিস গেম অনী ব্রেক তৌদুনা ৬–২ দা থোইদুনা সেট ২–১ দা মাঙজিল থাখি।

সেট অমা শোখরবা জর্মনিগী জ্বেরেভনা মরিশুবা অমসুং মঙাশুবা সেট অদু ৬–৩, ৬–৩ দা থোইদুনা ফ্রেঞ্চ ওপন টেন্নিস টুর্নামেন্ট অসিগী নুপাগী সিঙ্গলস কাঙলুপকী ক্বার্টর ফাইনেল য়ৌখি।

ফ্রেঞ্চ ওপন টেন্নিস টুর্নামেন্ট অসিগী নুপীগী সিঙ্গলস কাঙলুপ্তা ১৩শুবা সিদেদ শান্নরোই য়ুএসএগী মেদিসন কিজনা ৩১শুবা সিদেদ শান্নরোই রোমানিয়াগী মিহেলা বুজারনেস্কুবু ষ্ট্রেট সেট অনীদা মায়থিবা পীরম্বনি।

অহানবা সেট য়ুএসএগী মেদিসন কিজনা মিহেলাগী সার্ভিস গেম অনী ব্রেক তৌদুনা ৬–১ দা থোইদুনা সেট অমা মাঙজিল থাখি। অনীশুবা সেট অদুদা মিহেলাগী মায়কৈদগী লম্বা খরা পীরকখ্রবসু কিজনা মহাক্কী সার্ভিস গেম অমা ব্রেক তৌদুনা ৬–৪ দা থোইদুনা ফ্রেঞ্চ ওপন টেন্নিস টুর্নামেন্ট অসিগী নুপীগী সিঙ্গলসকী ক্বার্টর ফাইনেল য়ৌবা ঙমখি।

নুপীগী সিঙ্গলসকী ঙসি শান্নখিবা ৪শুবা রাউন্দগী মেটচতা ১০শুবা সিদেদ শান্নরোই য়ুএসএগী স্লোনে ষ্টেফেন্সনা ২৫শুবা সিদেদ ইষ্টোনিয়াগী শান্নরোই এনেট কোন্টাভিয়েটপু ৬–২, ৬–০ দা থোইদুনা ক্বার্টর ফাইনেল য়ৌখি।

নুপীগী সিঙ্গলসকী ঙসি শান্নখিবা অতোপ্পা ৪শুবা রাউন্দগী মেটচতা কজাখষ্টানগী য়ুলিয়া পুটিনসেভানা ২৬শুবা সিদেদ জেক রিপব্লিক্কী বার্বোরা ষ্ট্রাইকোভাবু ৬–০, ৬–৩ দা মায়থিবা পীরম্লগা ক্বার্টর ফাইনেল চঙবা ঙমখি।

ফ্রেঞ্চ ওপন টেন্নিস টুর্নামেন্ট অসিগী ঙসি শান্নখিবা নুপাগী সিঙ্গলসকী ৪শুবা রাউন্দগী মেটচতা ৭শুবা সিদেদ শান্নরোই ওষ্ট্রিয়াগী দোমিনিক থিয়েমনা ১৯শুবা সিদেদ জপানগী কৈ নিসিকোরিবু ৬–২, ৬–০, ৫–৭, ৬–৪ দা মায়থিবা পীদুনা ক্বার্টর ফাইনেল য়ৌবা ঙমখি।

ফ্রেঞ্চ ওপন টেন্নিস টুর্নামেন্ট অসিগী ঙসি শান্নখিবা নুপীগী দবলসকী ৩শুবা রাউন্দগী মেটচতা ৮শুবা সিদেদ পেয়র চাইনিজ তাইপৈগী চান হাও চিং অমসুং চাইনাগী য়াং ঝাওঝুৱাননা রোমানিয়াগী সোরানা কিরষ্টিয়া অমসুং স্পেনগী সারা সোরিবেস টোর্মোবু ৬–২, ৬–৪ দা থোইদুনা ক্বার্টর ফাইনেল য়ৌখি।

অদুগা নুপাগী দবলসকী ৩শুবা রাউন্দগী মেটচতা আর্জেন্টিনাগী মেক্সিমো গোঞ্জালেজ অমসুং চিলিগী নিকোলাস জেরীনা ফ্রান্সকী পেয়র কেলভিন হেমরি অমসুং ষ্টেফেন রোবার্টপু ৭–৫, ৬–৩ দা থোইদুনা ক্বার্টর ফাইনেল য়ৌবা ঙমখি।

ওষ্ট্রিয়ানা মমাঙগী ৱার্ল্ড কপ চেম্পিয়ন জর্মনিবু পাঞ্জল ২–১ দা থোইখ্রে, মেক্সিকোনা স্কোটলেন্দবু ১–০ দা মায়থিবা পীখ্রে

ভিএনা, জুন ০৩ঃ

ওষ্ট্রিয়ানা ফিফা ৱার্ল্ড কপকী মমাঙগী চেম্পিয়ন জর্মনিবু ইন্টরনেসনেল ফ্রেন্দলি মেটচ অমদা পাঞ্জল ২–১ দা থোইখ্রে। অতোপ্পা মেটচ অমদনা মেক্সিকোনা স্কোটলেন্দবু পাঞ্জল ১–০ দা মায়থিবা পীখ্রে।

ওষ্ট্রিয়া অমসুং জর্মনিনা শান্নখিবা মেটচ অদুগী অহানবা হাল্ফকী শান্নবা হৌরকপদা ৱার্ল্ড চেম্পিয়ন জর্মনিগী শান্নরোইশিংনা এটেক হেন্না তৌদুনা শান্নবা ঙমখি।

শান্নবগী ১১শুবা মিনটতা জর্মনিগী শান্নরোইশিংনা চথরকখিবা এটেক অমদা টিম অদুগী মরুওইবা শান্নরোই ওইরিবা মেসুট ওজিলনা মেটচকী অহানবা পাঞ্জল অদু চন্দুনা ওষ্ট্রিয়াবু ১–০ দা মাঙজিল থাদুনা লৈখি।

ওষ্ট্রিয়াগী শান্নরোইশিংনা জর্মনিগী মায়োক্তা পাঞ্জল চল্লবা মতুং হরাওবা ফোঙদোকপা

পাঞ্জল অমা শোখরবা ওষ্ট্রিয়াগী টিম্না পাঞ্জল হন্দোক্লবা কন্না হোৎনদুনা জর্মনিগী মায়কৈদা বোল হেন্না পুশিন্দুনা এটেক তৌবা হৌরকখি। অমরোমদা জর্মনিগী শান্নরোইশিংনসু অহেনবা পাঞ্জল চনশিন্ননবা হোৎনদুনা এটেক কয়া ওষ্ট্রিয়াগী মায়কৈদা তৌশিল্লকখি।

অহানবা হাল্ফকী লেমহৌবা মতমশিং অদুদা টিম অনীগী মায়কৈদগী অহেনবা পাঞ্জল চনশিনবা ঙম্মদনা হাল্ফ অদু জর্মনিনা ওষ্ট্রিয়াবু পাঞ্জল ১–০ দা মাঙজিল থাদুনা লোইশিনখি।

অনীশুবা হাল্ফ হৌরকপদা মেটচকী লেমহৌবা মিনট ২১ রোমগী মতম অদুদা টিম অনীগী মায়কৈদগী অকনবা এটেক তৌদুনা শান্নরকখ্রবসু অহেনবা পাঞ্জল চন্নবা ঙম্মখিদবদগী মেটচ অদু ওষ্ট্রিয়ানা জর্মনিবু পাঞ্জল ২–১ দা মায়থিবা পীখি।

মেক্সিকোনা য়ুম্বু ওইরগা শান্নখিবা অতোপ্পা ফ্রেন্দলি মেটচ অমদা য়ুম্বু মেক্সিকোনা স্কোটলেন্দবু পাঞ্জল ১–০ দা মায়থিবা পীখি।

অহানবা হাল্ফ শান্নবা হৌরকপদা মিনট ১১ চঙশিল্লকপদা মেক্সিকোগী শান্নরোইশিংনা চথরকখিবা এটেক অমদা গিওভানি দোস সান্টোসনা মেটচকী অহানবা পাঞ্জল অদু চন্দুনা স্কোটলেন্দবু ১–০ দা মাঙজিল থাদুনা চৎখিবা অদু অহানবা হাল্ফ লোইশিনবা ফাওবা লৈখি।

অনীশুবা হাল্ফ শান্নরকপদসু টিম অনীগী মায়কৈদগী অহেনবা পাঞ্জল অমত্তা লৈনখিদবদগী মেটচ অদু মেক্সিকোনা স্কোটলেন্দবু পাঞ্জল ১–০ দা মায়থিবা পীখি।

অতোপ্পা ফ্রেন্দলি মেটচ অমদা পোর্টুগাল অমসুং বেলজিয়ম পাঞ্জল অমত্তা চন্নদনা দ্রো চৎখি। অদুগা আয়রলেন্দ অমসুং য়ুএসএনা শান্নখিবা মেটচ অমদা আয়রলেন্দনা য়ুএসএবু পাঞ্জল ২–১ দা মায়থিবা পীখি।

ইন্দিয়াগী আনন্দ ৫শুবা মেটচতা নোরৱেগী কার্লসনগা দ্রো চৎখ্রে

ষ্টাভেঙ্গর, জুন ০৩ঃ

ৱার্ল্ড চেম্পিয়ন ৫ রক ওইরম্লবা ইন্দিয়াগী গ্রান্দ মাষ্টর বিশ্বানাথন আনন্দ নোরৱেদা চথরিবা অল্টিবোক্সর নোরৱে চেছ টুর্নামেন্ট অসিগী ৫শুবা মেটচতা নোরৱেগী শান্নরোই মেগনস কার্লসনগা দ্রো চৎখ্রে।

অল্টিবোক্সর নোরৱে চেছ টুর্নামেন্ট অসিগী ৫শুবা রাউন্দদা ইন্দিয়াগী বিশ্বানাথন আনন্দনা অমুবা মচু পায়দুনা দিফেন্স তৌদুনা শান্নরকপদা ৪৫শুবা মুভদা দ্রো চৎতুনা লোইশিনখি।

ইন্দিয়াগী গ্রান্দ মাষ্টর বিশ্বানাথন আনন্দ নোরৱে চেছ টুর্নামেন্ট অসিদা মেটচ ৫ শান্নখিবদা ৫মক দ্রো চৎতুনা পোইন্ট ২.৫ ফংদুনা অতোপ্পা শান্নরোই ২গা লোয়ননা অনীশুবা পোজিসনদা লৈরি।

অদুগা নোরৱেগী মেগনস কার্লসননা ৫শুবা রাউন্দ লোইশিনখিবদা পুন্না পোইন্ট ৩.৫ ফংদুনা টেবলগী মকোক্তা লৈরি।

ইন্দিয়াগী গ্রান্দ মাষ্টর বিশ্বানাথন আনন্দনা ৬শুবা রাউন্দদা অজরবাইজানগী শান্নরোই সাখ্রিয়ার মামেদিয়ারোভকা লম্বা তৌনরগনি।

ঙসি শান্নখিবা ৫শুবা রাউন্দগী মেটচ অমদা য়ুএসএগী ফাবিয়ানো কারুনানা রুশিয়াগী সর্গে কর্জাকিনবু মায়থিবা পীবা ঙমখি।