সনালৈবাক স্পোর্টস

IMPHAL, SUNDAY, MAY 06, 2018 PAGE 7

য়ুরোপা লীগ ফুটবোল টুর্নামেন্টকী সেমি ফাইনেলদা রেফরিবু করেম্লে হায়বগী মরালদা লীগ অসিগী ফাইনেল য়াওনা মেচ ৪ অথিংবা থমখ্রবা এটলেটিকো মাদ্রিদকী কোচ আর্জেন্টিনা মচা দিএগো সাইমোন

স্পেনগী সিটি মাদ্রিদতা শান্নরিবা মুটুবা মাদ্রিদ ওপন টেন্নিস টুর্নামেন্ট ২০১৮দা মখুউ শোকপনা মরম ওইরগা শান্নবা য়াওবা ঙস্লোইদৌরিবা ৱার্ল্ড নম্বর ক্রোএসিয়াগী মারিন সিলিক

ইন্দিয়ান প্রেমিয়র লীগকী ৩৫শুবা মেটচতা চেন্নাই সুপর কিংসনা রোয়েল চেলেঞ্জর্স বেঙ্গালোরবু ৱিকেট ৬ তা থোইখ্রে

পুনে, মে ০৫ঃ

মালেমগী লৈবাকশিংদা পাঙথোকপা ক্লবশিংগী ওইবা টি-২০ ক্রিকেটকী খ্বাইদগী মকোক্তা লৈরিবা ইন্দিয়ান প্রেমিয়র লীগ ক্রিকেট টুর্নামেন্টকী ঙসি শান্নখিবা ৩৫শুবা মেটচ অমদা চেন্নাই সুপর কিংসনা রোয়েল চেলেঞ্জর্স বেঙ্গালোরবু ৱিকেট ৬ তা মায়থিবা পীখ্রে।

৩৫শুবা রাউন্দগী লীগ মেটচ অদুগী টোস চেন্নাই সুপর কিংসনা ঙমদুনা রোয়েল চেলেঞ্জর্স বেঙ্গালোরবু হান্না বেট্টিং তৌহনখি। মদুদা রোয়েল চেলেঞ্জর্স বেঙ্গালোর ওভর ২০ শান্নবা লোইশিনখিবদা ৱিকেট ৯ তুরগা রন ১২৭ লৌখি।

রোয়েল চেলেঞ্জর্স বেঙ্গালোরগী ওপনর পার্থিব পটেল অমসুং ব্রেন্দোন মেককুলমনা ইন্নিংস হৌদোরকখি। মেককুলম অপুনবা স্কোর ৯ শুরকপদা মশাগী রন ৫ লৌদুনা লৈরিঙৈদা চেন্নাই সুপর কিংসকী বোলর গিদিনা আওট তাহন্দুনা রোয়েল চেলেঞ্জর্স বেঙ্গালোরগী অহানবা ৱিকেট তুখি।

নৌনা থোরকখিবা রোয়েল চেলেঞ্জর্স বেঙ্গালোরগী কেপ্টেন ওইরিবা ভিরাট কোলি ওপনর পার্থিব পটেলগা য়াম্না ফজবা পার্টনর্সিপ শেম্বা ঙমদ্রিঙৈ শুপ্নগী রন ৮ খক লৌদুনা লৈরিঙৈদা চেন্নাই সুপর কিংসকী বোলর রবিন্দ্র জাদেজানা আওট তাহন্দুনা রোয়েল চেলেঞ্জর্স বেঙ্গালোরগী অপুনবা স্কোর ৪৭ শুরকপদা ৱিকেট ২ তুখি।

আইপিএলগী ঙসি শান্নখিবা মেটচতা সিএসকেগী জাদেজানা আরসিবিগী কেপ্টেন ভিরাট কোলি আওট তাহনখিবা

নৌনা থোরকখিবা এবিদি ভিলিয়র্সসু শুপ্নগী রন ২ খক লৌরমখি। ৫শুবা বেটসমেন ওইরিবা মন্দিপ সিংহসু রন ৭ খক লৌন্নগা রবিন্দ্র জাদেজানা আওট তাহন্দুনা অপুনবা স্কোর ৭৩ শুরকপদা ৱিকেট ৪ তুখি।

ওপনর ওইরিবা পার্থিব পটেলনা য়াম্না ফজবা বেট্টিংগী পার্ফোমেন্স উৎপা ঙমদুনা হাল্ফ সেঞ্চুরি লাম্থোকপা ঙমখি। পার্থিব পটেলনা বোল ৪১ দা সিক্স ২ অমসুং ফোর ৫ য়ৈরগা রন ৫৩ লৌদুনা লৈরিঙৈ চেন্নাই সুপর কিংসকী মায়কৈদগী ৱিকেট ২ লৌখ্রবা রবিন্দ্র জাদেজানা আওট ওইহন্দুনা রোয়েল চেলেঞ্জর্স বেঙ্গালোরগী ৫শুবা ৱিকেট অপুনবা স্কোর ৮৪ শুরকপদা তুখি।

৮শুবা বেটসমেন ওইনা থোরকখিবা টিম সাউথিনা আওট ওইদনা বোল ২৬ তা সিক্স ১ অমদি ফোর ৩ য়ৈরগা রন ৩৬ লৌখিবা অদু নত্তনা মখা তাবা বেটসমেনশিং মপুং ফানা রন লৌবা ঙমখিদে।

চেন্নাই সুপর কিংসকী বোল্লরশিংগী মায়কৈদগী রবিন্দ্র জাদেজানা রোয়েল চেলেঞ্জর্স বেঙ্গালোরগী ৱিকেট ৩ লৌদুনা য়াম্না ফজবা বোলর ওইখি। হরবজন সিংহসু ৱিকেট ২ লৌবা ঙমখি।

চেন্নাই সুপর কিংসনা মায় পাক্লবগী মথৌ তাখিবা রন ১২৮ গী টার্গেট অদু ওভর ১৮গী অরোইবা বোলদা ৱিকেট ৪ খক তুরগা লৌখিবদগী মেটচ অদু মখোয়না রোয়েল চেলেঞ্জর্স বেঙ্গালোরবু ৱিকেট ৬ তা মায়থিবা পীখি।

চেন্নাই সুপর কিংসকী মায়কৈদগী সেন ৱাটসন অমসুং অম্বাটি রায়ুদুনা ওপনর ওইনা থোরকখি। মখোয় অনীনা অহানবা ৱিকেট পার্টনর্সিপ্তা শুপ্নগী রন ১৮ খক লৌরমখি। ৱাটসন বোল ১৪ মায়োক্লবদা রন ১১ লৌরমখি।

অহুমশুবা বেটসমেন সুরেস রাইনাসু বোল ২১ মায়োক্লবদা সিক্স ১ অমদি ফোর ২ য়ৈরন্নগা রন ২৫ লৌরন্নগা রোয়েল চেলেঞ্জর্স বেঙ্গালোরগী বোলর উমেস যাদবনা আওট তাহনখি।

ওপনর ওইনা থোরকখিবা অম্বাটি রায়ুদুনা ইন্নিংস অদুগী খ্বাইদগী য়াম্বা রন লৌবা ঙমখি। মহাক্লা বোল ২৫ মায়োক্লবদা সিক্স ২ অমসুং ফোর ৩ য়ৈরগা রন ৩২ লৌরন্নগা অপুনবা স্কোর ৭৮ শুরকপদা আওট ওইখি।

মহেন্দ্র সিংহ ধোনি অমসুং দ্বাইন ব্রাভোনা আওট ওইদনা মথংশিংনা রন ৩১ অমসুং ১৪ লৌরগা ওভর ১৮ লোইশিনখিবদা টার্গেট রন ১২৮ য়ৌখিবদগী মেটচ অদু ৱিকেট ৬ তা চেন্নাই সুপর কিংসনা রোয়েল চেলেঞ্জর্স বেঙ্গালোরবু মায়থিবা পীখি।

ন্যু জিলেন্দ ওপন বেদমিন্টনগী নুপাগী সিঙ্গলস ফাইনেলদা ইন্দিয়াগী প্রনিথপু থোইরম্বা ইন্দোনেসিয়াগী জোনাটান খৃষ্টিনা চাইনাগী লিন দানগা থেংনরগনি

ওকলেন্দ, মে ০৫ঃ

ন্যু জিলেন্দ ওপন বেদমিন্টন টুর্নামেন্টকী নুপাগী সিঙ্গলস ফাইনেলদা ইন্দিয়াগী বি সাই প্রনিথপু ফাইনেলদা থোইরম্বা ইন্দোনেসিয়াগী জোনাটান খৃষ্টিনা চাইনাগী লিন দানগা শান্নরগনি।

টুর্নামেন্ট অসিগী অনীশুবা সিদেদ শান্নরোই ওইরিবা ইন্দোনেসিয়াগী জোনাটান খৃষ্টিনা ঙসি অঙনবদা শান্নখিবা নুপাগী সিঙ্গলসকী সেমি ফাইনেল মেটচতা ৩শুবা সিদেদ ইন্দিয়াগী বি সাই প্রনিথপু অকনবা লম্বা অমা মায়োক্লরবা মতুং গেম ২-১ দা মায়থিবা পীরমখি।

সেমি ফাইনেল মেটচ অদুগী অহানবা ইন্দিয়াগী প্রনিথনা ইৱা ৱাদনা ইন্দোনেসিয়াগী জোনাটানবু ২১-১৪ দা থোইদুনা গেম অমা মাঙজিল থাখি। অনীশুবা গেম অদুদা খৃষ্টিগী মায়কৈদগী অকনবা লম্বা পীরক্তুনা শান্নরোই অনীমক গেম ১৯-১৯ দা মান্নরন্নগা মতুং থংনবা পোইন্ট ২ ইন্দোনেসিয়াগী খৃষ্টিনা লৌখিবদগী ২১-১৯ দা গেম অদু থোইদুনা শান্নরোই অনীমক গেম অমমম মান্নদুনা লৈখি।

অহুমশুবা অমদি দিসাইদিং গেম অদুদা ইন্দিয়াগী বি সাই প্রনিথকী মায়কৈদগী ফজবা মশান্না উৎপা ঙমখিদবদগী ইন্দোনেসিয়াগী জোনাটান খৃষ্টিনা হেঞ্জল্লক্তুনা গেম অদু ২১-৮ য়াম্না কোম্না থোইদুনা খৃষ্টি ন্যু জিলেন্দ ওপন বেদমিন্টনগী ফাইনেল য়ৌবা ঙমখি।

ইন্দোনেসিয়াগী জোনাটান কৃষ্টিগা ফাইনেলদা লম্বা তৌনগদৌরিবা নম্বর ৱান সিদেদ চাইনাগী লিন দাননা ঙসি অঙনবদা শান্নখিবা সেমি ফাইনেল মেটচ অমদা সাউথ কোরিয়াগী হিও কৱাং হিবু য়াম্না কোম্না স্ট্রেট গেম অনীদা মায়থিবা পীরমখি।

ন্যু জিলেন্দ ওপনগী নুপাগী সিঙ্গলস ফাইনেল লম্বা তৌনগদৌরিবা চাইনাগী লিন দান (ওই) অমদি ইন্দোনেসিয়াগী জোনাটান

অহানবা গেম চাইনাগী লিন দাননা ২১-১৬ দা থোইদুনা গেম অমা মাঙজিল থাখি। অনীশুবা গেম অদুদসু অহানবা গেমগী স্কোরগা চপ মান্ননা চাইনাগী লিন দাননা সাউথ কোরিয়াগী হিও কৱাং হিবু ২১-১৬ দা থোইদুনা ফাইনেল য়ৌবা ঙমখিবনি।

ন্যু জিলেন্দ ওপন বেদমিন্টন টুর্নামেন্ট অসিগী নুপাগী সিঙ্গলস ফাইনেলদা নম্বর ৱান সিদেদ জপানগী সায়াকা টাকাহসি অমসুং চাইনাগী ঝাং য়িমান লম্বা তৌনরগনি।

টুর্নামেন্ট অসিগী নম্বর ৱান সিদেদ শান্নরোই ওইরিবী জপানগী সায়াকা টাকাহসিনা ঙসি অঙনবদা শান্নখিবা নুপীগী সিঙ্গলসকী অহানবা সেমি ফাইনেল মেটচতা অতোপ্পা জপানগী শান্নরোই ৪শুবা সিদেদ শান্নরোই ওইরিবী মিনাটসু মিটানিবু অয়াম্না অকনবা লম্বা অমা মায়োক্লরবা মতুং ১৭-২১, ২১-১২, ২১-১১ দা মায়থিবা পীরন্নগা ফাইনেল য়ৌরকপনি।

জপানগী সায়াকা টাকাহসিগা ফাইনেলদা লম্বা তৌনগদৌরিবী ঝাং য়িমাননা ঙসি অঙনবদা শান্নখিবা নুপীগী সিঙ্গলসকী অনীশুবা সেমি ফাইনেল মেটচতা অতোপ্পা চাইনাগী শান্নরোই হান য়ুবু স্ট্রেট গেম অনীদা ২১-১৯, ২১-১৫ দা মায়থিবা পীরন্নগা ফাইনেল য়ৌরকপনি।

ন্যু জিলেন্দ ওপন বেদমিন্টন টুর্নামেন্ট অসিগী নুপাগী দবলসকী ফাইনেলদা নম্বর ৱান সিদেদ চাইনিজ তাইপেগী চেন হ্যুং লিং অমসুং ৱাং চি লিননা ২শুবা সিদেদ পেয়র ইন্দোনেসিয়াগী বেরি এন্ত্রিয়াৱান অমসুং হার্দিয়ান্টোগা লম্বা তৌনরগনি।

অহানবা সিদেদ পেয়র চাইনিজ তাইপেগী চেন হ্যুং লিং অমসুং ৱা চি লিননা মখোয়গী সেমি ফাইনেলদা ৭শুবা সিদেদ পেয়র ওইরিবা চাইনাগী হি জি টিং অমসুং টান ক্বিয়াংবু স্ট্রেট গেম অনীদা ২১-১৪, ২১-১৩ দা থোইরম্বনি।

অদুগা ইন্দোনেসিয়াগী বেরি অমসুং হার্দিয়ান্টোনা মখোয়গী সেমি ফাইনেলদা ৪শুবা সিদেদ পেয়র থাইলেন্দগী বোদিন ইসারা অমসুং নিপিটফোন ফুৱাং ফুৱাপেটপু ২১-১৮, ২১-১৬ দা থোইরম্বনি।

ন্যু জিলেন্দ ওপন বেদমিন্টন টুর্নামেন্ট অসিগী নুপীগী দবলসকী ফাইনেলদা জপানগী অয়াকা সাকুরামোটো অমসুং য়ুকিকো টাকাহাটানা চাইনাগী কাও টোংৱৈ অমসুং য়ু ঝেংগা লম্বা তৌনরগনি।

জপানগী পেয়র অয়াকা অমসুং য়ুকিকোনা মখোয়গী সেমি ফাইনেলদা অতোপ্পা জপানগী পেয়র অরিজা হিগাসিনো অমসুং কিয়ে নাকানিসিবু ২১-১৬, ২১-৯ দা থোইরমখি। অদুগা চাইনাগী কাও অমসুং ঝেংগী পেয়রনা মখোয়গী সেমি ফাইনেলদা সাউথ কোরিয়াগী কিম হিয়ে রিন অমসুং কোং হি য়োংবু ১৫-২১, ২১-১০-২১-১৮ দা থোইরমখি।

ন্যু জিলেন্দ ওপন বেদমিন্টন টুর্নামেন্ট অসিগী মিক্স দবলসকী ফাইনেলদা ৫শুবা সিদেদ পেয়র সাউথ কোরিয়াগী সিও সিয়ুং জে অমসুং চে য়ু জুংনা ৩শুবা সিদেদ পেয়র চাইনিজ তাইপেগী ৱাং চি লিন অমসুং লি চিয়া সিনগা লম্বা তৌনরগনি।

জেক রিপব্লিক্কী পেত্রা কিটোভানা প্রাগ ওপন দব্লিয়ুটিএ টেন্নিস টুর্নামেন্টকী নুপীগী সিঙ্গলস টাইটল অহানবা ওইনা লৌখ্রে

প্রাগ, মে ০৫ঃ

জেক রিপব্লিক্কী সিটি প্রাগতা চখরকপা দব্লিয়ুটিএ টেন্নিস টুর্নামেন্ট অমা ওইরিবা প্রাগ ওপন টেন্নিসকী ঙসি শান্নখিবা নুপীগী সিঙ্গলস ফাইনেল মায় পাক্তুনা জেক রিপপ্লিক্কী পেত্রা কিটোভা অহানবা ওইনা টুর্নামেন্ট অসিগী টাইটল লৌখ্রে।

টুর্নামেন্ট অসিগী ২শুবা সিদেদ শান্নরোই ওইরিবা টুর্নামেন্ট অসিগী য়ুম্বু লৈবাক জেক রিপব্লিক্কী পেত্রা কিটোভানা ঙসি শান্নখিবা নুপীগী সিঙ্গলস ফাইনেলদা ৭শুবা সিদেদ শান্নরোই রোমানিয়াগী মিহেলা বুজারনেস্কুবু সেট ২-১ দা থোইদুনা টাইটল লৌবা ঙমখি।

পনবা য়াবদি জেক রিপব্লিক্কী পেত্রা কিটোভানা ঙরাং শান্নখিবা সেমি ফাইনেল মেটচতা ৬শুবা সিদেদ চাইনাগী ঝাং স্বাইবু ৭-৬(৮-৬), ৬-০ দা মায়থিবা পীরম্বনি। অদুগা রোমানিয়াগী মিহেলা বুজারনেস্কুনা ঙরাং শান্নখিবা সেমি ফাইনেলদা ইটালিগী কামিলা জিওর্জিবু ৪-৬, ৬-৩, ৭-৫ দা থোইরমখি।

ঙসি শান্নখিবা ফাইনেল মেটচ অদুগী অহানবা সেট রোমানিয়াগী মিহেলা বুজারনেস্কুনা জেক রিপব্লিক্কী পেত্রা কিটোভাগী সার্ভিস গেম অমা ব্রেক তৌদুনা ৬-৪ দা থোইদুনা সেট অমা মাঙজিল থাখি।

সেট অমা শোথরবা পেত্রা কিটোভাগী মায়কৈদগী অনীশুবা সেট অদুদা য়াম্না ফজবা মশান্না উৎতুনা শান্নখিবদগী রোমানিয়াগী বুজারনেস্কুগী সার্ভিস গেম অনী ব্রেক তৌদুনা ৬-২ দা থোইদুনা শান্নরোই অনীমক সেট অমমম মান্নদুনা লৈখি।

অহুমশুবা অমদি দিসাইদিং সেট অদুদা এক্সপরিয়েন্স হেল্লবা টুর্নামেন্ট অদুগী য়ুম্বু লৈবাক জেক রিপব্লিক্কী শান্নরোই ২শুবা সিদেদ পেত্রা কিটোভানা রোমানিয়াগী মিহেলা বুজারনেস্কুগী সার্ভিস গেম অমা ব্রেক তৌদুনা ৬-৪ দা থোইদুনা সেট অমা মাঙজিল থাখি।

সেট অমা মাঙজিল থারবা য়ুএসএগী মেলিসর অমসুং জেক্কী পেস্কেনা রোমানিয়াগী বুজারদেস্কু অমসুং বেলারসকী মারোজাভাগী সার্ভিস গেম অনী ব্রেক তৌদুনা ৬-২ দা থোইদুনা নুপীগী দবলসকী টাইটল লৌবা ঙমখি।

চাইনাগী লিয়াং রুইনা নুপীগী কিলোমিটর ৫০ গী লমজেলগী অহানবা এটেম্পতা রেকোর্ড থমখ্রে

টাইচাং, মে ০৫ঃ

চাইনানা য়ুম্বু ওইদুনা লৈবাক অদুগী সিটি টাইচাংদা চখরিবা আইএএএফ ৱার্ল্ড রেস ৱাল্কিং টিম চেম্পিয়ন্সিপকী কিলোমিটর ৫০ গী লমজেলগী অহানবা এটেম্পতা মকোক ওইবগা লোয়ননা হান্না লৈরম্বা ৱার্ল্ড রেকোর্ড থুগাইবা ঙমখ্রে।

মশাগী চহী ২৩ শুরবী চাইনাগী এঠলিট লিয়াং রুইনা কিলোমিটর ৫০ গী ৱাল্ক রেস অদু পুং ৪ঃ০৪ঃ৩৬ তা চেন্দুনা গোল্ড মেডল লৌবা ঙমখিবগা লোয়ননা মমাঙগী চহীদা ইংলেন্দগী কোনুং লন্দনদা পাঙথোকখিবা ৱার্ল্ড চেম্পিয়ন্সিপ্তা পোর্টুগালগী এঠলিট ইনেস হেনরিক্সনা থন্নম্বা পুং ৪ঃ০৫ঃ৫৬ কী রেকোর্ড অদু থুগাইবা ঙমখিবনি।

অতোপ্পা চাইনাগী এঠলিট য়িন হাংনা পুং ৪ঃ০৯ঃ০৯ দা পম্বুংফম য়ৌদুনা সিলভর মেডল ফংখি। অদুগা ওস্ট্রেলিয়াগী এঠলিট ক্লের টেলেন্টনা পুং ৪ঃ০৯ঃ৩৩ দা চেন্দুনা ব্রোঞ্জ মেডল লৌবা ঙমখি।

লন্দনগী ৱার্ল্ড চেম্পিয়ন্সিপ্তা গোল্ড মেডল লৌবা ঙমখিবী পোর্টুগালগী এঠলিট ইনেস হেনরিক্স ঙসি পাঙথোকখিবা আইএএএফ ৱার্ল্ড রেস ৱাল্কিং টিম চেম্পিয়ন্সিপ অদুদা পম্বুংফম য়ৌবা ঙমদনা লৈহৌখি।

নাকল অমরোমদা কটারগী কোনুং দোহাদা পাঙথোকখিবা দাইমন্দ লীগ এঠলেটিক্স চেম্পিয়ন্সিপকী নুপীগী মিটর ১৫০০ গী লমজেলদা সাউথ অফ্রিকাগী এঠলিট কাষ্টর সেমেনিয়ানা মশামক্কী রেকোর্ড থুগাইবগা লোয়ননা গোল্ড মেডল লৌবা ঙমখি। লীগ অসিদা শরুক য়ারিবা ইন্দিয়াগী এঠলিট নিরজ চোপ্রা নেসনেল রেকোর্ড থুগাইখ্রবসু ৪শুবা তাখি।

এএফসি এসিয়ান কপ ফুটবোলদা ইন্দিয়াগী টিম য়ুম্বু লৈবাক য়ুএইগা লোয়ননা থাইলেন্দ অমসুং বহারেনগা গ্রুপ 'এ' দা তামিন্নখ্রে

দুবাই, মে ০৫ঃ

কুমজা ২০১৯ দা য়ুএই না য়ুম্বু ওইরগা পাঙথোক্কদৌরিবা এএফসি এসিয়ান কপ ফুটবোল টুর্নামেন্টকী ঙরাং অথেংবদা পাঙথোকখিবা দ্রোদা ইন্দিয়াগী টিম য়ুম্বু লৈবাক য়ুএই গা লোয়ননা থাইলেন্দ অমসুং বহারেনগা গ্রুপ 'এ' দা তামিন্নখ্রে।

য়ুম্বু ওইগদৌরিবা য়ুএই গা লোয়ননা এসিয়াগী মকোক থোংবা ফুটবোল শান্নবা লৈবাক ২৪ না লম্বা তৌনগদৌরিবা টুর্নামেন্ট অসিদা গ্রুপ ৬ তা টিম ৪। ৪ না লম্বা তৌনগদৌরি।

টিম অমনা গ্রুপ অদুদা লৈরিবা অতোপ্পা টিমশিংগা মেটচ অমমম শান্নগনি। মকোক থোংবা টিম ২। ২ অদুনা রাউন্দ ওফ সিক্সটিনগীদমক ক্বালিফাই ওইগদৌরিবনি।

ইন্দিয়াগী নেসনেল টিমগী কেপ্টেন সুনিল ছেত্রি, ইরানিয়ান লিজেন আলি দাই, চাইনাগী মমিং লৈরবা ফুটবোল শান্নরোই সুন জিহাই অমসুং ফিলিপিন্সকী ষ্টার ফিলিপ জেমসনা ঙরাং অথেংবদা পাঙথোকখিবা দ্রো অদুদা এএফসিগী জেনরেল সেক্রেটরীবু মতেং পাঙখি।

এএফসি এসিয়ান কপ অসিগী য়ুম্বু ওইগদৌরিবা য়ুএইনা মফম অদুগী সিটি ৪ দা লৈবা ষ্টেদিয়ম ৮ দা টিমশিংনা শান্নগনি।

পনবা য়াবদি ইন্দিয়াগী ফুটবোল টিম অসি চহী ৮ গী মনুং দা অনীরকশুবা ওইনা এএফসি এসিয়ান কপ ফুটবোল টুর্নামেন্ট অসিদা ক্বালিফাই ওইবা ঙম্লি।

কুমজা ১৯৬৪ দা পাঙথোকখিবা এএফসি এসিয়ান কপ ফুটবোলগী ফাইনেলদা ইজরেলগী মখূত্তা মায়থিহৌদুনা রন্নর্স অপ তাহৌখি। মদুগী মতুং কুমজা ১৯৮৪ দা পাঙথোকখিবা ইদিসনদনা ইন্দিয়াগী টিম গ্রুপ ষ্টেজদা মেটচ অমা দ্রো চৎখিবা অমদি মেটচ ৩ মায়থিবা নংখিবা অদুনা মরম ওইরগা রাউন্দ ওফ সিক্সটিন য়ৌবা ঙমদনা লৈহৌখিবা অদু হন্দক্কী অসিদা মেনৎখৎপা ঙম্নবা হোৎনগদৌরি।

আলেকজেন্দর জ্বেরেভনা বিএমদব্লিয়ু ওপন এটিপি টেন্নিসকী নুপাগী সিঙ্গলস ফাইনেলদা জর্মনিগী অতোপ্পা শান্নরোই ফিলিপ কোলস্ক্রেবরগা লম্বা তৌনরগনি

ম্যুনিক, মে ০৫ঃ

জর্মনিগী সিটি ম্যুনিক্তা চখরিবা বিএমদব্লিয়ু ওপন এটিপি টেন্নিস টুর্নামেন্টকী নুপাগী সিঙ্গলস ফাইনেলদা য়ুম্বু লৈবাক জর্মনিগী শান্নরোই নম্বর ৱান সিদেদ আলেকজেন্দর জ্বেরেভনা অতোপ্পা লৈবাক অদুমক্কী শান্নরোই ফিলিপ কোলস্ক্রেবরগা লম্বা তৌনরগনি।

টুর্নামেন্ট অসিগী য়ুম্বু লৈবাক জর্মনিগী শান্নরোই আলেকজেন্দর জ্বেরেভনা নম্বর ৱান সিদেদ ওইদুনা ঙসি শান্নখিবা নুপাগী সিঙ্গলসকী সেমি ফাইনেল মেটচতা ৪শুবা সিদেদ সাউথ কোরিয়াগী ঐচ চুংবু স্ট্রেট সেট অনীদা থোইদুনা ফাইনেল য়ৌবা ঙমখি।

অহানবা সেটতা শান্নরোই অনীগী মায়কৈদগী অকনবা লম্বা মায়োক্লদুনা গেম ৫-৫ দা মান্নদুনা লৈরবা মতুং থংনবা গেম অনী এক্সপরিয়েন্স হেল্লবা জ্বেরেভনা লৌখিবদগী ৭-৫ দা থোইদুনা

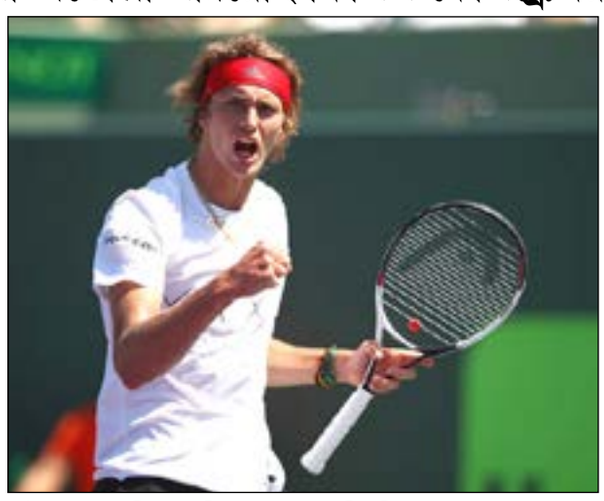

সেট অমা মাঙজিল থাখি।

সেট অমা মাঙজিল থারবা জ্বেরেভনা অনীশুবা সেট অদুদা য়াম্না ফজবা মশান্না উৎতুনা শান্নরকপদগী মহাক্কী লম্বা ওইখিবা সাউথ কোরিয়াগী ঐচ চুংগী সার্ভিস গেম অনী ব্রেক তৌদুনা ৬-২ দা থোইদুনা বিএমদব্লিয়ু ওপন এটিপি টেন্নিস টুর্নামেন্ট অসিগী ফাইনেল য়ৌবা ঙমখিবনি।

জ্বেরেভকী ফাইনেলদা লম্বা ওইগদৌরিবা অতোপ্পা জর্মনিগী শান্নরোই ৬শুবা সিদেদ ফিলিপ কোলস্ক্রেবরনা ঙসি শান্নখিবা অনীশুবা সেমি ফাইনেল মেটচতা অতোপ্পা জর্মনিগী শান্নরোই মেক্সিমিলিয়ানবু স্ট্রেট সেট অনীদা থোইরমখি।

অহানবা সেট ফিলিপনা মেক্সিমিলিয়ানগী সার্ভিস গেম অনী ব্রেক তৌদুনা ৬-২ দা থোইদুনা সেট অমা মাঙজিল থাখি।

সেট অমা শোথরবা মেক্সিমিলিয়ানগী মায়কৈদগী অনীশুবা সেট অদুদা লম্বা খরা পীরকখ্রবসু ফিলিপ কোলস্ক্রেবরনা মহাক্কী সার্ভিস গেম অমা ব্রেক তৌদুনা ৬-৪ দা থোইদুনা ফাইনেলদা জ্বেরেভকা লম্বা তৌগদৌরিবনি।

বিএমদব্লিয়ু টেন্নিস টুর্নামেন্ট অসিগী ঙসি শান্নখিবা নুপাগী দবলসকী সেমি ফাইনেল মেটচতা ২শুবা সিদেদ ক্রোএসিয়াগী ইভান দোগিগ অমসুং য়ুএসএগী রজিব রামনা জর্মনিগী পেয়র টি পুটজ অমসুং জে এল ষ্ট্রফপু য়াম্না কোম্না স্ট্রেট সেট অনীদা ৬-১, ৬-৩ দা থোইদুনা ফাইনেলদা ৩শুবা সিদেদ পেয়র ক্রোএসিয়াগী নিকোলা মেকটিক অমসুং ওষ্ট্রিয়াগী আলেকজেন্দর পেয়াগা শান্নরগনি।