INTEX
Jio-Phone FREE
WASHING MACHINE
7.2 KG ₹ 10000 = ₹ 9200
7.6 KG ₹ 11000 = ₹ 9800
8KG ₹ 11500 = ₹ 10500
REFRIGERATOR
180 LTR = ₹ 10500
180 LTR(WB) ₹ 12400 = ₹ 11000
190 LITRE = ₹ 11500
190 LTR(FLORAL) ₹ 14500 = ₹ 13500
INTEX LED 3 YRS WARRANTY
40" LED FULL HD ₹ 33990 = ₹ 29999
32" LED (TV) ₹ 18999 = ₹ 16000
24" LED (TV) ₹ 12990 = ₹ 11200
VIDEOCON HOUSE, PAONA BAZAR, IMP. CHINGTAM, OPP. HOTEL ANAND CONTINENTAL

চহী চুপ্পা লেপ্তনা নুংতিগী ফোঙবা অহানবা মণিপুরী পাউচে

শেটেঁথ সনালৈবাক

www.sanaleibak.in

লাইবক থীবা থৌদোক্তা মপা–মমা
লৈখিদ্রবা শেকমাইগী ইমুং অমগী
অঙাংদা হাদগী দিপ্লাটিসিএম গাইখাঙমনা
লুচিদুনা শেলগী মতেং পাংবা

এমএলএ লুখোইনা য়ুম্নাম হুইদ্রোম
থিয়াম লৈশাংখোঙদা লমদম অদুবু
কোনবা ঈশ্বর শঙ্করদেব লাইশঙ
শঙ্গাবগী মায়খুম হাংদোকপা

উসিগী অঙৈং–অশ্বা ঃ ইবগী চাং ঃ ১৮° | শুবগী চাং ঃ ২৬° | মুংশিং শিংগী চাং ঃ পুখা কিলোমিটর ৫
IMPHAL, WEDNESDAY 18 APRIL, 2018
য়ুমশৰ্কেশা কালেনগী ঙনি পানবা
e-mail: sanaleibaknews@yahoo.com, sanaleibakdaily2008@gmail.com
RNI Regd. No. 31350/77 |Volumn No: 42 Issue: 147 Page : 8 |Price:Rs 3.60

SONY SPECIAL
KLV-24P413D ₹ 16,990 = ₹ 15,490
KLV-29P423D ₹ 22,990 = ₹ 20,990
KLV-40R352E ₹ 46,990 = ₹ 40,990
KLV-43W772E ₹ 57,990 = ₹ 54,990
KLV-49W672E ₹ 57,990 = ₹ 54,990
KLV-32R302E ₹ 26,990 = ₹ 23,990
KLV-32R422E ₹ 28,990 = ₹ 27,990
KLV-32W672E ₹ 37,990 = ₹ 35,990
SONY HOUSE
VIDEOCON HOUSE
PAONA BAZAR, IMPHAL

ৰাখলগী চিঙ্গাক

নহাক্না হৌজিক ওইরিবসি
নহাক্না ওইরকখিবদুনি
নহাক্না ওইগদৌরিবসি
নহাক্না হৌজিক ওইরিবসিনি

অহানবা কাখল

স্কুল কেম্পস্তগী যুঙৌ লিটর ২৫৭ ফারে

এস এন এস

ইম্ফাল, এপ্রিল ১৭ ঃ ঙসি নোংঙ্গমনাই পু ২ রোম তারকপদা ইম্ফাল ইষ্টগী নার্সেরিক সেলগী সব–ইন্সপেক্টর এম শবিরনা লুচিংগী কাইরং খেমিদোক খাঁবোংই এচিচ্চল ডোষ্টেট কন্মিটি, নোং পোক লৈজক অপুংবা নুপী লূপ অমসু খুরাই বেকেম্ম লৈবাইঅপুংবা মৈরা পাঙবী লূপনা মহে পাংলগী চাখখিবা ঙাইহুবা খোমিদোকহৈগ্রেমখোং যুজেবিক্লু (ইম্ফাল ইষ্টগী গ্রিডনদগী মীওই অমা য়ুষ্টে লিটর ২৫৭৩৭ বোহনা যারে হায়রে।

যারবা মীওই অদুগী মমিং নিঙ্গেম্ম রোজর (২৩) অপোকপা এন শুরাজকুমার খৈই। খুরাই হৈগ্রেমখোংগী লম্বাদগীনি হায়রে। ঙসিগী ঙাইহুবা অসি এসসিপিও, পোরোম্পাং দেবকুমারগী লমজিং মখাদা পাঙথোকখিবনি হায়রে। যারবা মীওই অসি য়ুষ্টেমিং অসিগা লোয়ানবা পোরোম্পাং ওসিগী খুথাংদা এরাই দিপার্টমেন্ট খুৎশিন্নাখেন হায়রে।

মোবাইল তৱার শঙ্গাখ্রে

এস এন এস

ইম্ফাল, এপ্রিল ১৭ ঃ মণিপুর গভর্ণমেন্টকী মাহদ, টাউন প্লানিং, হোৰিকলচর এন্দ সেইল কঞ্জার্ভেসন অমসুং ফোরেষ্ট এন্দ এনভাইরনমেন্ট মিনিষ্টার টি-ঐচ শ্যামকুমারনা ঙসি অদ্রেক কেন্দ্রগী মনুং চানবা নোংলোক বৈথেলনামানবীদা এয়ারটেলগী মোবাইল তারর অমা শঙ্গাদুনা মীয়াম ঈ পাউচশওলকনফারেন্সিং তৌবনা খুংলং য়ৎনখ্রে।

ঙসিগী থৌরম অদুদা অথোইবা মীথুগী রারোল পীরদুনা মিনিষ্টার টি ঐচ শ্যামকুমারনা হায়, ঙসিগী চাউখংলবা অমসু অসিদা নোংলোক বৈথেলনামানবী অমসুং মসিগী অবোয়বদা লৈরিবা খুলশিং মা মোবাইল নেটর্কক যদনা মতম শাংনা লৈরকপা অসিনা মরম ওইদুনা মীয়াম্না খুদোয়দনবা কয়া মায়োক্লুম্না লকপনি।

মখা লমায় ৬তা

গ্যাসকী পাউ লাঃ ৩ দা

লোইরেদনা

এ ইবুঙো ঙলবসিদি কয়িগীনা বৈফবীবুদু চাবরানে অমুত্তা উদ্রিনে সিগী মওংসিদি...

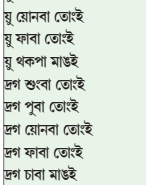

ঐজা, শাওবীগনু অহলদু চাদে ক্কা মনা ফঙদেনা মদুনা মহং শীনজবনি...

হেক্তা হায়জিনবা

মাঙবা অমসুং তোংবা

য়ু শুংবা তোংই
য়ু হোনবা তোংই
য়ু য়োনবা তোংই
য়ু ফাবা তোংই
য়ু থকপা মাঙই
দ্রগ শুংবা তোংই
দ্রগ পুবা তোংই
দ্রগ য়োনবা তোংই
দ্রগ ফাবা তোংই
দ্রগ চাবা মাঙই
জর্দা খৈনি য়োনবা তোংই
জর্দা খৈনি পুশিল্লকপা তোংই
জর্দা খৈনি ফাবা তোংই
জর্দা খৈনি চাবা মাঙই

মৈরাগী রেল্লিদা টিয়ার গ্যাস কাপ্পদগী মীওই ১৭ শোক্লে

দিপার্টমেন্টনা প্রোসেস লোইদ্রগা প্রজাদা তাইনবা য়ারোইঃ লোকেশ্বর

এস এন এস

ইম্ফাল, এপ্রিল ১৭ ঃ শগোলমান্ডা উরেপ উয়ুং অমদুনা শানবা থৌরাং লোইহনা ইম্ফাল ইষ্টগী হেল্পিস্তাল কৈরাওদা হাংদোকখিবগী মায়োক্তা জ্ঞাং শগোলমাং, পুখাও, বৈরি য়াওনা মফম অদুগী অবোয়বদা লৈবা খুলগী মশীং য়ায়দা মৈয়াম্না মৈরা রেল্লি অমা চংপদা পুলিসকী মুরারকপদগী ঠিয়ার গ্যাস কাপ্পদা মীওই ১৭ শোক্লগা জেন নিমস হোস্পিতালদা লায়কয়েক্রে। হেল্পিস্তাল শানবা লমগী চয়েংনবা লৈতে, দিপার্টমেন্টনা থবক লেইশিন্দ্রগা প্রজাশিংদা তম্বিংবা য়ারোই হায়না কেন্দ্র অদুগী এম এল এ টি ঐচ লোকেশ্বরনা ঙসি জেনিমসত্র লৈরিবা অশোকশিংগী ফিক্স য়েংশিনবা লাকপদা যেল্ডবনবক্রে।

পুলিসনা টিয়ার গ্যাস কাপ্পদা অশোক অপন নংবদগী জেনিমসত্র লায়বরিবশিং অদুবি শগোলশেম আশা (৩৫) মপুরোইবা হেল্ল পুখাও অহল্লুপ, নোংথোয়ম ইবোচা (৩৫) মপুরোইবা ইনাও পুখাও খাবম, মহিবম মেনাচা (৫০) মপুরোইবা পোলেম্রে শগোলমান্ড, নিঙ্গেম্ম থোইখী লৈমা (৪২) মপুরোইবা ইত্রোম পুখাও খাবম, কৈশাম নাগোশোরি (৪৫) মপুরোইবা লৈখিদ্রবা সম্বর পুখাও অহল্লুপ, থোইহিজম কোইবী (৫৫) মপুরোইবা লৈখিদ্রবা ইবোচা পুখাও লাইহম, য়ালোম বিক্রম (৩২) অপোকপা লৈখিদ্রবা রঘুমনি য়ুম্নাম পাংলৌ, চম্ফায়য়ুম মেলসন (১৮) অপোকপা ইন্দ্রকুমার, সইখোম রাকেশ (২৭) অপোকপা বেঙ্গোল য়ুম্নাম খুনৌ সঙ্গোনবম, রানু (১৮) অপোকপা ইন্দ্রন, পুরম খুক্তান, নিরমালা (২৪) অপোকপা প্রদিপ রাই, পুরম সন্তুয়াম, আর কে বুল্লু (২৩) অপোকপা আর কে দোলানন্দা শগোলমান্ড, অয়াম নাওয় (৩৪) অপোকপা ঙ্গৈথোই য়ুম্নাম খুনৌ, তওরেম ঙৈবী (৪০) মপুরোইবা ইকুত্রে পুখাও লাইহম, থৌনাওজম নিকি (৫৫) অপোকপা নিলিপকুমার পুখাও লাইহম, লৌক্রকপম নোবোজিৎ (৩০) অপোকপা সুর পুখাও লাইহম অমসু য়াবক্তা শোমদ্র (২৭) অপোকপা ইত্তোম রাখোইনি।

অশোকপশিং অদুগী ফিক্স য়েং শিল্লবা মতুদা পাউচশীদা এম এল এ টি ঐচ লোকেশ্বরনা হায়, ইম্ফাল ইষ্টগী মিনিষ্ট্রি হেল্পিস্তাল অসি শগোলমান্ডা শাগনি হায়না ঙৈংগো বরিগুম্বা বকনাম অমা পীরগা অতোপ্পা মফমদা হোংগবখিবনি।

মদুগী পেম্নবগী খোল্লাওগা লোচনবা মীয়াম্না মৈরা রেল্লি চংথবা মীয়ামদা পুলিসনা চিয়ার গ্যাস বরা বাংশিন্দুগা অশোকঅপন নংকনখিবা অসি ঙৈংদেবগী থবক্তা। ইম্ফাল ইষ্ট মিনিষ্ট্রি হেল্পিস্তাল অসি হোংবা য়ারোই হায়দুনা মীয়াম্না লাওরিবা খোল্লাও অসি গভর্ণমেন্টনা তবিথম থোকই। মখা লমায় ৬তা

য়েলহৌমীনা চীফ সেক্রেটরী ওইহনগদবনি হায়দুনা রেল্লি চংখ্রে থাসিগী মনুংদা লৈঙাক্লা থাজবা পীনবা মতম থাখ্রে

এস এন এস এস

ইম্ফাল, এপ্রিল ১৭ ঃ লমদম অসিগী য়েলহৌমী অাইএএস ওফিসার অমবু মণিপুরগী চীফ সেক্রেটরী ওইহল্লু হায়বা দাবী ঙৌরদুনা য়ায়দা মহৈরোইশিংনা রেল্লি চংখিবগা লোয়েনবা লৈঙাক্লা থাসিগী মনুংদা থাজবা পীনবা মতম থাখ্রে।

ওল ট্রাইবেল ইন্দেন্টস য়ুনিয়ন মণিপুর(অটসুম), দিমোক্রেটিক ইন্দেন্টস এলাইয়েন্স ওফ মণিপুর (দেসাম)অমদি অপুনবা ঈরৈপাক মহৈরোই শিনপাং লূপ(এমস) না চীফ সেক্রেটেরীগী ফম অসি য়েলহৌমী অাইএএস ওফিসার অমদা পীপাদবনি হায়দুনা চঙশিন্নকপা খোঙজংগী শরুক অমা ওইনা ঙসি মশীং য়ায়দা মহৈরোইশিংনা চীমেমরোদা লৈবা অদিমজাটি কেম্পসতগী রেল্লি অমা চংখ্রে। রেল্লি অদু নোর্থ আইএসসিদা লৱক্লগা খোয়াথোং তাঙ্গৱনা মতু থাউ গ্রাউন্দদা থুংলনা মতু মহৈরোইশিং গী ওইবা মীফম অমসু পাঙথোকখি।

মীফম অদুদা দেসামগী প্রসিদেন্ট সলাম আকসনা হায়, লমদম অসিগী মতিক চাবা চীফ সেক্রেটরী ওইবা য়াবা য়েলহৌমী অাইএএস ওফিসার লৈনা–লৈনা মীতোগ অমবু চীফ সেক্রেটরী ওইনা হাঙ্গা হায়বসি লমদম অসিগী য়েলহৌমীশিংবু নমথদুনা থৱনি। অদুনা চীং অমদি অম অনীগী মহৈরোইশিংনা চঙশিন্নিবা খোঙজং অসিগী পম্বু ফম্ভিরবা ফাওবা হনবা লৈতনা চঙশিনখিগনি। লোয়েনবা হিরম অসিগী মরাংবা মাঙজৌনা চীফ মিনিষ্টর এন বিরেনদা মেমোরেন্দম পীশিন্দুনা খঙহনখিবসু লৈগ্রে, ঙসিসু অমুক হয়া মীংশিংবা ওইনা মেমোরেন্দম পীশিনগনি হায়খি। মখা লমায় ৬তা

চাউখৎ থৌরাংগী থাদরকপা শেনফম লান্না শিজিন্নবা লৈতে কংগ্রেসনা প্রজাশিংবু লান্না লমজিংনবা হোৎনরেঃ বিশ্বজিৎ

এস এন এস

ইম্ফাল, এপ্রিল ১৭ ঃ মণিপুরদা সাসন তৌরিবা অসৌবা গভর্ণমেন্ট অসিনা প্রজাশিংগী চাউখৎ থৌরাংগী মরি লৈনবা থাদরকপা শেনফম লান্না শিজিন্নবা লৈতে। কংগ্রেসনা প্রজাশিংবু লান্না লমজিংনবা হোৎনরে হায়না মণিপুর গভর্ণমেন্টকী রাঙাংলোইসু ওইরবা রাৱ্র মিনিষ্ট্রি টি ঐচ বিশ্বজিৎনা ফোঙদোকখ্রে।

ঙসি নিউ সেক্রেটরিয়েটস্থ লৈবা মহাক্কী ওফিস কাদা পাঙথোকপা পাউদী মীফম অমদা ঙৌখিবা নুমিৎ খরনিগী মমাংদা কংগ্রেস পার্টিনা ব্লোক ওফিসখিং শেনগৎনবা অমসু শাগংনবা পীথখিবা শেনফম অমসু নৌনা দিষ্ট্রিক্ট ৭ শেমখিবা অদুগী ইন্ফ্রাষ্ট্রকচর শেমগৎনবা থাদখিবা শেনফম মফম খঙদনা মাঙহনখ্রে হায়না ফোঙদোকখিবা রাফফমিং অদু য়ানিংদবা উৎলদুনা মিনিষ্টর টি ঐচ বিশ্বজিৎনা রাফফ অসি ফোঙদোকখিবনি।

পাউদী মীফম অদুদা মহাক্না হায়, লৈবাক অসিদা খ্বাইদগী চাউবা পার্টিনি হায়না লৌরিবা কংগ্রেস পার্টিনা পীশক্তবা ষ্টেট অসিগী ওইবা রাফফ ফাওবা চুম্না থিজিনবা ঙমদবা অসি লাইবক থিবনি।

মখা লমায় ৬তা

৩৮শুবা মীকপ থোকপা নুমিৎকী পালন থৌরম পাঙথোকখ্রে

মীয়ামগী থম্মোয়দা শোক্লিবা, লাংতক্লরিবশিং লৈঙাকসিনা ১দি সিএসওশিংনা মনিং থুংহনগদবনিঃ রতন

এস এন এস

ইম্ফাল, এপ্রিল ১৭ ঃ ওল মণিপুর ইন্দেন্টস য়ুনিয়ন (এমসুনা শীনুনা ৩৮তক শুবা মীকপ থোকপা নুমিৎকী পালন থৌরম ইম্ফাল রেষ্টেন পিশুম চীদা লৈখিদবা মহাবীরা অনীগী মফমদা ঙৈকহ–লৈকহ ক্লুম্নবা মতু মণিপুর কলেজদা খঙ–ঙৈনবগী থৌরম পাঙথোকদে। লমদমসিগী মীয়ামগী পুক্লদা ক্লদা কবি ওইরক্লনি হায়বগী থম্মোয় শোক্লিবা, লাংতক্লরিবশিং লৈঙাকসিনা অমদি সিভিল সোসাইটি ওর্গানাইজে সনশিংনা মনিং থুংহবা হোৎনগদবনি হায়না হায়া জেসিআইএলপিএসকী কনভেনর অমদি এমসুগী এডভইজর ওইরম্বা খোমদাম রতননা ফোঙদোকখ্রে।

ওল মণিপুর ইন্দেন্টস য়ুনিয়ন (এমসুগী থৌমী অনী ষষ্টদোম লোবেক্তা এলাইজ লুখোই অমদি শোংশংবম প্রেমানদ্র ঙৌখিবা চহী ১৯৮০গী এপ্রিল ১৭ অমদি ১৮দা লমদমসিগা ফোরেনর মিষ্ট্রিজন এক্ট শেম্নিয় অমদি গো বেক কোনেরনা হায়বা দিমাদ লৈজত্তা তাদনগী খোঙজংগা সেকুরিটি ফোর্সশিংনা নোংমৈনা বাঙক্লা হাৎজেরুগী খিবনি। নুমিৎ অসিবু লূপ অসিনা চহী খুদিগী মীকপ থোকপা নুমিৎ হায়না পালন থৌরম লেপ্তনা পাঙথোরক্লি।

থৌরমসিগী শরুক অমা ওইনা ৩৬শুবা পালন থৌরম অসিদা লমদমসিগী মহৈরোইশিং য়ানা অমা মীয়াম্না পিশুম ঊিঙ্গদা এমসুগী প্রসিদেন্টনা লূপ অসিগী ফিনাল ঊিংখংক্তা লৈখিদ্রবা থৌমী অনীগী মীঠমদা লৈ কয়খি। লৈ কংপা লোইহবা মতু লৈখিদ্রবা থৌমী অনীগী মীতম ঊিঙ্গদগী মণিপুর কলেজ ক্লুম্না মহৈরোইশিংনা পুক্লবা মতুদা মণিপুর কলেজগী মল্টিপর্পজ হোলদা খঙ–ঙৈনবগী থৌরম পাঙথোকখি।

খঙ–ঙৈনবগী থৌরম অদুদা লূপ অসিগী হায়গী প্রসিদেন্ট ওইহাল এল গোজেন্দ্রোনা অথোইবা মীথুং লেন, হৌজিক–হৌজিক লূপ অসিগী প্রসিদেন্টনী থৌ পুরিবা মঞ্জিং সরাংখেনা থৌরম মপু, হায়গী এডভইজর অমদি জেসিআইএলপিএসকী কনভেনর ওইরবা খোমদাম রতন, হায়গী জেনরেল সেক্রেটরী ওইরবা এমএএ লুখেই, ভাইস প্রসিদেন্ট হৈবোকময়ুম রাফি অমদি ফোর্সর ফাইনাস সেক্রেটরী য়েত্রেক ওবী ইবেমমানচিবা মীওই কয়ানা অথোইবা লোবীরকপা ওইখি।

থৌরম অদুগা মরী লৈননা জেসিআইএলপিএসকী কনভেনর ওইরম্বা খোমদাম রতননা হায়খিবদি, লমদমসিদা য়েলহৌমীশিংবু কঞ্জনবা চৌখিবা চহী ১৯৮০দা মতমদুগী সিএম আর কে দোরেন্দ্রোগা মহৈরোইশিংগী লূপশিংগী অহানবা এগ্রিমেন্ট অমা সহী য়েনিখি। মনিপুরী মতুদা লমদমসিদা প্রসিদেন্ট রুল লাবখিবা ১৯৯৪দগু মতমদুগী গভর্ণর য়াওনা সিএসওশিংগা লোয়েননা কন্মিটি পেমখি।

মখা চথবকপা ওইনা মহৎত্রা জেসিআইএলপিএসকী কনভেনর ওইরিবে২০১৫গী আগষ্ট২৫দা মতমদুগী চীফ মিনিষ্টর ওক্রম ইবোবীগী নৌহৈনানা এগ্রিমেন্ট অমগা অমুক য়েলহৌমীশিং কঞ্জনবা এগ্রিমেন্ট অমা চহী য়েনিখি। শাংলবা মতমশিং অসি য়েলহৌমীশিং কঞ্জনবা খোঙজংশিং অসি মীয়ামগী ঈহল খঙনা লূপশিংনা চঙশিন্নখিবনি। মখা লমায় ৬তা

মপা মমা লৈখিদ্রবা সেকমাইগী অঙাংদা শেলগী তেংবাং খুৎশিন্নখ্রে

এস এন এস

ইম্ফাল, এপ্রিল ১৭ ঃ রিমসত্র মশাগী অনাবা অমদগী লায়বরক্লগা লৈখিদ্রবা মপুরোইবগী হবকাং ওচৌদা হাঙুনা পুরকপগী লম্বীদা ত্রক্লা খোঙবগী মমা অমসুং মনাওনুপী লৈখিদ্রবা ইমুংগী লৈহৌরিবা অঙাংশিংদা হাদগী দিপ্লাটি চীফ মিনিষ্টর গাইখাঙম অমসুং খাদি এন্দ ডিলেজ ইন্দষ্ট্রিজ বোর্ডগী হাদগী ভাইস চেয়ারমেন এস অচৌবনা শেলগী তেংবাং খুৎশিন্নখ্রে।

ঙসি সেকমাইদা লৈবা লৈখিদ্রবগী য়ুমদা চকুনা হাদগী দিপ্লাটি চীফ মিনিষ্টর গাইখাঙম অমসুং এস অচৌবনা লৈহৌরিবা ইমুং অদুগী অঙাং অহমগী মনুদা অনিদা শেলগী তেংবাং অদু খুৎশিন্নবগা লোয়েননা অরাবদা শরুক য়াখি।

লৈখিদ্রবশিংগী মফ মদা মনিচি অনি তুমিয়া লেপ্তনা অরাবা ফোঙদোক্লবা মতুদা পাউমীশিংদা গাইখাঙম্না হায়, থৌদোক অসি তাবদা তু চুংবা ফাওবা থৌদোক অমনি।

খম থেংনা লায়রবগী চৈনা নংলিবা ইমুং অসিদা অসিগুম্বা থৌদোক থোক্লিবা অসি ঈশ্বরগী লিলা ওইরম্বদি য়াই অদুবু করিগুম্বা মতমদা ঈশ্বরদা রারোবা ফাওরক্তবা নত্তে। অসিগুম্বা থৌদোক অসি মতু দা থোকহনবীদনবা ঈশ্বরদা থৌনিসি হায়খি।

মহাক্না হায়, মীপুম খুদিংমক্তা নুংঙাইতবা ফাওহনবা থোকদোক অসিদা লৈখিদ্রবশিংনা থম্বীরক্লা ইমুং অসিগী অঙাংশিং অসিগীদমক করি তৌবা য়াবগে হায়বদু মীয়াম্না খন্নবীয়ু লোয়েননা মহাক্কী মায়েকদাগীসু পাঙবা য়াবা মতেং পাঙজগে হায়খি।

মখা লমায় ৬তা

পার্লিয়ামেন্টরি সেক্রেটরীগী ৰাথোকঃ ‘এক্ট রিপিল তৌরে’ হায়বা গেজেট নোটিফিকেশনবু এমএলএ শুর্জকুমার ওক্রমনা চেলেঞ্জ তৌরকখ্রে

এসএনএস

ইম্ফাল, এপ্রিল ১৭ ঃ মণিপুর লেজিসলেটিভ এসেমব্লিগী এমএলএশিংবু পার্লিয়ামেন্টরি সেক্রেটেরীশিং ওইনা হাপচিল্লবগী মায়োক্তা মখোয়বু ফমশিং অসি পায়নবনদা অয়াবা পীখিবা এক্ট অসি য়াওনা ফমশিং অসি পুরদা এমএলএ ১২ অমসুং মরী লৈনবা ওফিসিয়েলশিংগী মায়োক্তা হায়কোর্ট ওফ মণিপুরদা ফাইল তৌরকখিবা পিটিশন মরী পদুনা লৈরিউগী তৌরক্তা ‘এক্ট’ অদুবু রিপিল তৌরে হায়খিবা ‘গেজেট নোটিফিকেশন’ অদুবু কোঁসিদা বক গ্রেস এমএলএ শুর্জকুমার ওক্রমনা চেলেঞ্জ তৌরক্লে।

ঙসি য়াওবদা পার্লিয়ামেন্টরি সেক্রেটেরীশিং অসিগী মত্তাদা কোর্টসিদা পম্বুনা লৈরক্লিনসি অপুংবা কেস মরিনি। কেস মরিসিগী মনুদা অমনা রিট পিটিশনসি অদুগা অতোপ্পা অহন্না পব্লিক ইন্টরেষ্ট লিটিগেসন (পিআইএলএ)শিংনি।

রিট পিটিশন অসিগী নম্বরনা দব্লিয়ুপি (সি) / ১২২ ওফ ২০১৮ (পিটিসন–শুর্জকুমার ওক্রম), পিআইএল নম্বর–৭ ওফ ২০১৭ (পিটিসন–এঃ শুশিলকুমার), পিআইএল নম্বর–৯ ওফ ২০১৭ (পিটিসন আরকে জয়সনা) অমসুং পিআইএল নম্বর ১০ ওফ২০১৭ (পিটিসন এমদি সবির অহন্দান)নি।

কেস মরিমক্কী মেরিটশিংদা মাদবশিং য়াওবদী কোর্টসিগী এক্টিং চীফ জষ্টিস এন কোটিশ্বর অমসুং জষ্টিস কেঐচ নোবিন অনীগী দিভিজন বেঞ্চদা পুল্লপ লিষ্ট তৌদুনা কেসশিং অসিগী রায়েল চথবক্লিবনি।

অদুবু ইকোন–কোনবা ওইনা কেসশিং অসি দিভিজন বেঞ্চ অসিদা পুন্না লিষ্ট তৌদুনা মসিগী হিয়ারিং থাসিগী ৫দা পাঙথোকখিবদা কেসশিং অসিদা য়াওরিবা গভর্ণমেন্ট রেসপোন্দেন্টশিংগী মায়েকদা লেপ্লিবা এডভোকেট জেনরেলনা পার্লিয়ামেন্টর সেক্রেটেরীশিং হাপচিনবদা অয়াবা পীখিবা ‘দি মণিপুর পার্লিয়ামেন্টর সেক্রেটরী (এপোইন্টমেন্ট, সেলরি এন্দ এয়ান্নউলেসেস মিসেলিনস প্রোভিজন) এক্ট, ২০১২ অদু ষ্টেট গভর্ণমেন্টনা থোকখিবা ‘গেজেট নোটিফিকেসন’ অমনা রিপিল তৌখ্রে।

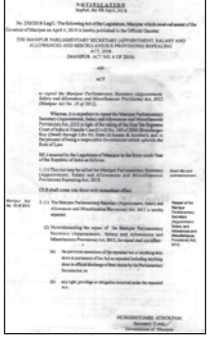

MANIPUR GAZETTE

EXTRAORDINARY
PUBLISHED BY AUTHORITY

No. 5 Imphal, Wednesday, April 4, 2018 [Chaitra 14, 1940]

GOVERNMENT OF MANIPUR
SECRETARIAT-LAW & LEGISLATIVE AFFAIRS DEPARTMENT

NOTIFICATION
Imphal, the 4th April, 2018

No. 2/6/2018-Leg/L. The following Act of the Legislature, Manipur which received assent of the Governor of Manipur on April 4, 2018 is hereby published to the Official Gazette.

THE MANIPUR PARLIAMENTARY SECRETARIES (APPOINTMENT, SALARY AND ALLOWANCES AND MISCELLANEOUS PROVISIONS) REPEALING ACT, 2018.
(MANIPUR ACT NO. 6 OF 2018).

AN
ACT

to repeal the Manipur Parliamentary Secretaries (Appointment, Salary and Allowances and Miscellaneous Provisions) Act, 2012 (Manipur Act No. 15 of 2012).

Whereas, it is expedient to repeal the Manipur Parliamentary Secretaries (Appointment, Salary and Allowances and Miscellaneous Provisions) Act, 2012 as ruled out of the judgment of the Hon'ble Supreme Court of India in Transfer Case (Civil) No. 104 of 2016 (Brindaban Roy (Dead) through Lrs Vs. State of Manipur & ors.) and the Hon'ble Gauhati High Court in writ petition (Civil) No. 43 of 2016 (Ashok Kumar Singh & ors. Vs. State of Manipur & ors.) and the Hon'ble Supreme Court in Civil Appeal No. 4 of 2017