সনালৈবাক স্পোর্টস

IMPHAL, WEDNESDAY, FEBRUARY 07, 2018 PAGE 7

দুবাইদা পাঙথোকপা দুবাই টুর সাইকল লমজেলদা পুং ৩ঃ৫১.৩৫
সেকেন্দদা থৌদুনা অহৌবা ষ্টেজগী টাইটল লৌবা ঙমখ্রবা
নেদরলেন্দসকী সাইক্লিষ্ট দিলান গ্রোনেরেগেন

চয়োল অসিদা কানাদাগা শান্নগদৌরিবা ফেদ কপ টাইদা মশা
শোকপদগী শান্নবা য়াওবা ঙম্রোইদৌরিবা ৱার্ল্ড নম্বর টু শান্নরোই
রোমানিয়াগী সাইমোনা হালেপ

এসিয়া বেদমিন্টন টিম চেম্পিয়ন্সিপকী অহৌবা মেটচতা ইন্দিয়াগী টিন্না হোং কোংগী টিন্বু মেটচ ৩–২ দা মায়থিবা পীবা ঙমখ্রে

অলোর সেটার, ফেব্রুৱারী ০৬ঃ

মালেসিয়ানা য়ুম্বু ওইদুনা লৈবাক অসিগী সিটি অলোর সেটারদা ঙসিদগী শান্নবা হৌখিবা এসিয়া বেদমিন্টন টিম চেম্পিয়ন্সিপকী অহৌবা মেটচতা ইন্দিয়াগী টিন্না হোং কোংগী টিন্বু মেটচ ৩–২ দা মায়থিবা পীখ্রে।

এসিয়া বেদমিন্টন টিম চেম্পিয়ন্সিপ অসিগী অহানবা মেটচ ওইনা নুপীগী সিঙ্গলসকী মেটচ শান্নবদা রিও ওলিম্পিক্সকী সিলভর মেডালিষ্ট ইন্দিয়াগী পি ভি সিন্ধুনা হোং কোংগী য়িপ পুইবু ষ্ট্রেট গেম অনীদা মায়থিবা পীখি।

অহানবা গেম অদুদা ইন্দিয়াগী সিন্ধুনা হোং কোংগী য়িপ পুইবু ইৱা ৱাদনা ২১–১২ দা থোইদুনা গেম অমা মাঙজিল থাখি। অদুবু অনীশুবা গেম অদুদা হোং কোংগী শান্নরোই অদুগী মায়কৈদগী অকনবা লম্বা পীরক্লুনা শান্নরকপা ঙমখ্রবসু সিন্ধুনা ২১–১৮ দা থোইদুনা টিম চেম্পিয়ন্সিপ অদুদা মেটচ ১–০ দা মাঙজিল থাদুনা চৎখি।

অনীশুবা মেটচ ওইনা শান্নখিবা নুপীগী দবলসকী মেটচতা ইন্দিয়াগী পেয়র আম্বিনি পোনাপ্পা অমসুং প্রজাকতা সারটপু হোং কোংগী পেয়র এনজি রিং য়ুং অমসুং য়িউং ঙা টিংনা য়াম্না অকনবা লম্বা অমা মায়োক্লুরবা মতুং ২০–২২, ২২–২০, ২১–১০ দা মায়থিবা পীদুনা টিম অনীমক মেটচ ১–১ দা মান্নদুনা লৈখি।

চেম্পিয়ন্সিপ অসিগী অহুমশুবা মেটচ ওইনা নুপীগী সিঙ্গলসকী লম্বা ওইখি। মদুদা ইন্দিয়াগী নুপীগী শান্নরোই শ্রী কৃষ্ণ প্রিয়াবু হোং কোংগী শান্নরোই চিয়ুং য়িং মৈনা গেম অহুম চঙনা শান্নখিবা মেটচতা ২১–১৫, ১৫–২১, ২১–১৪ দা মায়থিবা পীদুনা হোং কোংনা ইন্দিয়াবু মেটচ ২–১ দা মাঙজিল থাদুনা লৈবা ঙমখি।

এসিয়া টিম বেদমিন্টন চেম্পিয়ন্সিপ অসিগী মরিশুবা ওইনা শান্নখিবা নুপীগী দবলসকী মেটচতা ইন্দিয়াগী পি ভি সিন্ধু অমসুং এন সিক্কি রেদ্ধিগী পেয়রনা হোং কোংগী পেয়র এনজি য়ৌ অমসুং য়ুয়েন সিন য়িংবু গেম ২–১ দা থোইদুনা টিম অনীমক মেটচ ২–২ দা মান্নদুনা লৈখি।

নুপীগী দবলসকী মেটচ অদুগী অহানবা গেম ইন্দিয়াগী পেয়র অদুনা ২১–১৫ দা থোইরবা মতুং অনীশুবা গেম অদুদা অহানবা গেমগা স্কোর মান্নদা হোং কোংগী পেয়র অদুনা থোইদুনা গেম অমমম মান্নদুনা লৈখি।

অরোইবা অমদি দিসাইদিং গেম অদুদা ইন্দিয়াগী পেয়র অদুগী মায়কৈদগী য়াম্না অকনবা লম্বা পীরক্লুনা শান্নরকপদগী ২১–১৪ দা থোইদুনা মেটচ ২–২ দা মান্নদুনা লৈখিবনি।

ইন্দিয়া অমসুং হোং কোংনা শান্নখিবা এসিয়া টিম বেদমিন্টন চেম্পিয়ন্সিপ অসিগী অরোইবা মেটচ ওইনা শান্নখিবা নুপীগী সিঙ্গলসকী মেটচতা ইন্দিয়াগী রুথভিকা সিবানি গাদেনা হোং কোংগী শান্নরোই য়িয়ুং সুম য়িবু গেম ২–১ দা মায়থিবা পীদুনা টাই অদু ইন্দিয়ানা হোং কোংবু মেটচ ৩–২ দা মায়থিবা পীখি।

অরোইবা মেটচ অদুগী অহানবা গেম হোং কোংগী সুম য়িনা ইন্দিয়াগী রুথভিকা সিবানি গাদেবু ২১–১৬ দা থোইদুনা গেম অমা মাঙজিল থাখি।

গেম অমা শোথরবা রুথভিকানা অনীশুবা গেম অদুদা অহেনবা মশান্না পীদুনা শান্নবা ঙমখিবদগী হোং কোংগী শান্নরোই অদুবু ২১–১৬ তা থোইদুনা গেম অমমম মান্নদুনা লৈখি। অরোইবা অমদি দিসাইদিং গেম অদুদা ইন্দিয়াগী রুথভিকানা ফজবা হেনখিবদগী হোং কোংগী শান্নরোই সুম য়িবু ২১–১৩ দা থোইদুনা টাই অদু মেটচ ৩–২ দা ইন্দিয়ানা মায় পাকখিবনি।

ইন্দিয়ানা মখোয়গী অনীশুবা টাই অদু জপানগা শগোলশেন নুমিৎতা শান্নরগনি। জপানগী টিম অসিদা ৱার্ল্ড নম্বর টু অকানে য়ামাগুচি অমসুং ৱার্ল্ড চেম্পিয়ন নোজোমী ওকুহারা য়াওরি। মরম অদুদা ইন্দিয়ানা জপানবু লম্বা পীবদা অৱাবা অমদি ওইগদৌরি।

এসিয়া বেদমিন্টন টিম চেম্পিয়ন্সিপকী সিঙ্গলস অমসুং দবলসকী মেটচ মায় পাকখিবী ইন্দিয়াগী পি ভি সিন্ধু

হিরো আই লিগ ফুটবোল টুর্নামেন্টকী ঙসি শান্নখিবা মেটচ অমদা গোৱাগী ক্লব চর্চিল ব্রদর্সনা মমাঙগী চেম্পিয়ন মীজোরামগী ক্লব আইজোলবু পাঙ্গল ১–০ দা থোইখ্রে

Hero I-LEAGUE

মারগাও, ফেব্রুৱারী ০৬ঃ

ইন্দিয়াদা পাঙথোকপা ক্লবশিং গী ওইবা ফুটবোল টুর্নামেন্টশিং গী মনুদা অনীশুবা থাক্তা লৈরিবা হিরো আই লীগ ফুটবোল টুর্নামেন্টকী ঙসি শান্নখিবা ১২শুবা রাউন্দগী লীগ মেটচ অমদা গোৱাগী ক্লব চর্চিল ব্রদর্সনা লীগ অসিগী মমাঙগী চেম্পিয়ন মীজোরামগী ক্লব আইজোলবু পাঙ্গল ১–০ দা মায়থিবা পীখ্রে।

চর্চিল ব্রদর্সনা য়ুম্বু ওইরগা মফম অদুগী সিটি মারগাওদা মীজোরামগী ক্লব আইজোলগা শান্নখিবা মেটচ অদুগী অহানবা হাল্ফকী মিনট ২০ হৌজিনখ্রবা ফাওবদা টিম অনীগী মায়কৈদগী পাঙ্গল চঙবা ঙম্মদনা লৈখি।

শান্নবগী ২১শুবা মিনটতা চর্চিল ব্রদর্সকী শান্নরোইশিংনা চথরকখিবা এটেক অমদা টিম অদুদা শরুক য়ারিবা কোফি মেকাকনা মেটচকী অহানবা পাঙ্গল অদু চন্দুনা আইজেলবু ১–০ দা মাঙজিল থাদুনা চৎখি।

অহানবা হাল্ফকী লেমহৌবা মতম অদুদা আইজোলগী শান্নরোইশিংনা পাঙ্গল হন্দোক্লবা হোৎনখিবশিং অদু চর্চিল ব্রদর্সকী দিফেন্দরশিংনা নীংথিনা ঙাক শেন্দুনা লৈখিবদগী হাল্ফ অদু লোইশিল্লক্লবা ফাওবদা পাঙ্গল হন্দোকপা ঙমদনা লৈখি।

অনীশুবা হাল্ফ শান্নবা হৌরকপদা টিম অনীগী মায়কৈদগী য়াম্না অকনবা লম্বা মায়োক্লুদুনা অমনা অমগী মায়কৈদা বোল পুশিন্নদুনা পাঙ্গল চনশিন্নবা শান্নবা হৌরকখি।

টিম অনীগী শান্নরোইশিংনা পুশিন্নরকখিবা বোলশিং অদু পাঙ্গল ওঙ্গোকপা ঙমদনা লৈনখি। শান্নবগী ৮০শুবা মিনটতা আইজেলগী শান্নরোইশিংনা সি লালরোসাঙ্গনা চর্চিল ব্রদর্সকী শান্নরোই অমদা ফাউল তৌরুবগীদমক রেফরিনা রেদ কার্ড উত্তুনা মেটচ অদুদগী তাম্বোকখি।

শান্নবগী লেমহৌবা মিনট ১০ অদুদা শান্নরোই ১০ দমক ঙাইরবা আইজোলগী শান্নরোইশিংনা নীংথিনা শান্নবা ঙমদুনা চর্চিল ব্রদর্সকী এটেকশিং অদু নীংথিনা থিংবা ঙমখিবদগী অহেনবা পাঙ্গল চলহন্দনা থমখিবদগী মেটচ অদু চর্চিল ব্রদর্সনা আইজোলবু পাঙ্গল ১–০ দা মায়থিবা পীখি।

হিরো আই লীগ ফুটবোল টুর্নামেন্ট অসিগী পোইন্ট টেবলদা মণিপুরগী ক্লব নেরোকা এফসিনা পোইন্ট ২৭ যংদুনা মাঙজিল থারি। পঞ্জাবকী ক্লব মিনর্ভা পঞ্জাবনা পোইন্ট ২৬ ফংলগা অনীশুবা অদুগা রেষ্ট বেঙ্গলগী ক্লব ইষ্ট বেঙ্গল ক্লবনা পোইন্ট ২৩ ফংলগা অহুমশুবা পোজিসনদা লৈখ্রগনি

হিরো আই লীগ ফুটবোল টুর্নামেন্ট অসিগী হয়েং শান্নগদবা অহানবা মেটচতা মিনর্ভা পঞ্জাব অমসুং শিল্লং লাজোং লম্বা তৌনগনি। অদুগা অনীশুবামেটচতনা চেন্নাই সিটি এফসি অমসুং মোহন ৱগান থেংনরগনি। হয়েংগী মেটচ অসিদা মিনর্ভা পঞ্জাবনা শিল্লং লাজোং মায়থিবা পীখ্রবদি মণিপুরগী নেরোকা এফসিবু নমথরম্নগা অহানবা পোজিসনদা লৈখ্রগনি

চর্চিল ব্রদর্স অমসুং আইজোল এফসিনা শান্নখিবা হিরো আই লীগকী ১২শুবা রাউন্দগী মেটচতা শান্নরোইশিংনা বোল মুন্নবা

ইংলিস প্রেমিয়র লীগতা ৱাটফোর্দনা টেবলগী ৪শুবদা লৈরিবা চেলসিবু য়াম্না হেনবা মওংদা পাঙ্গল ৪–১ দা মায়থিবা পীখ্রে, লা লীগাদা লাস পালমাস মায় পাকখ্রে

লন্দন। মাঢ়িদ, ফেব্রুৱারী ০৬ঃ

য়ুরোপ্তা পাঙথোকপা ক্লবশিং গী ওইবা ফুটবোল টুর্নামেন্টশিং দা ইংলিস প্রেমিয়র লীগকী মেটচ অমদা ৱাটফোর্দনা টেবলগী ৪শুবদা লৈরিবা চেলসিবু য়াম্না হেনবা মওংদা পাঙ্গল ৪–১ দা মায়থিবা পীখ্রে। স্পেনগী লা লীগাদা লাস পলমাসনা মালাগাবু পাঙ্গল ১–০ দা থোইখ্রে।

ৱাটফোর্দ অমসুং চেলসিনা শান্নখিবা ইংলিস প্রেমিয়র লীগকী ২৬শুবা রাউন্দগী মেটচ অদুগী অহানবা হাল্ফকী হৌরকপা অদুদা টিম অনীমক য়াম্না লম্বা মান্নদা শান্নরকখিবনা মায়কৈ অনীদগী পাঙ্গল চনশিনবা ঙম্মদনা মতম কুইনা লৈখি।

শান্নবগী ৪২শুবা মিনটতা ৱাটফোর্দনা ফংখিবা পেনাল্টি অমগী মতেংনা ট্রোই দিনিনা পাঙ্গল অমা চন্দুনা অহানবা হাল্ফ লোইশিনখিবদা চেলসিবু ১–০ দা মাঙজিল থাদুনা চৎখি।

অনীশুবা হাল্ফ শান্নবা হৌরকপদা পাঙ্গল হন্দোক্লবা চেলসিগী শান্নরোইশিংনা হোৎনখিবা অদু ৱাটফোর্দকী শান্নরোইশিংনা খুদোংচাবা পীখিদে। শান্নবগী ৮২শুবা মিনটতা চেলসিগী শান্নরোই ইদেন হেজার্দনা পাঙ্গল অমা চন্দুনা টিম অনীমক পাঙ্গল ১–১ দা লৈনখি।

মখা তানা শান্নরকপদা ৱাটফোর্দনা এটেক হেয়া তৌরক্লুনা শান্নবগী ৮৪শুবা মিনটতা দারিল জনমাটনা পাঙ্গল অমা চল্লবা মতুং শান্নবগী ৮৮ দা গেরাদ দিলোফিনা পাঙ্গল অমগা চন্দুনা চেলসিবু ৩–১ দা মাঙজিল থাদুনা লৈখি।

মেটচকী অরোইবা ৯০শুবা মিনটতা ৱাটফোর্দকী শান্নরোই রোবার্টো পেরিরানা পাঙ্গল অমগা চনশিন্দুনা মেটচ অদু ৱাটফোর্দগী চেলসিবু পাঙ্গল ৪–১ দা মায়থিবা পীখি।

স্পেনগী লা লীগাগী ঙসি শান্নখিবা লীগ মেটচ অমদা লাস পলমাসনা মালাগাবু পাঙ্গল ১–০ দা মায়থিবা পীখি। মেটচকী অমত্তা ঙাইরবা পাঙ্গল অদু শান্নবগী অরোইবা মিনটতা লাস পলমাসকী শান্নরোই এলেন হালিলোভিসনা চনখিবনি।

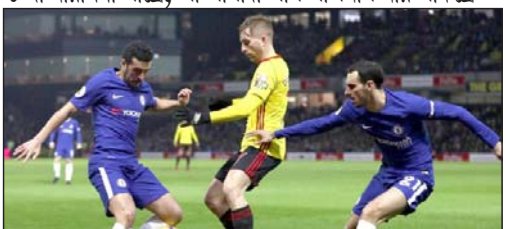

ইংলিস প্রেমিয়র লীগকী মেচ অমদা চেলসিগী শান্নরোই অনীনা ৱাটফোর্দকী শান্নরোই অমদগী বোল মুন্নবা হোৎনখিবা

কম্মনৱেলথ গেমসতা ইন্দিয়াগী মিক্স দবলসকী বেদমিন্টন টিম গ্রুপ 'এ' দা লৈখ্রে

ন্যু দিল্লি, ফেব্রুৱারী ০৬ঃ

ওষ্ট্রেলিয়ানা য়ুম্বু ওইদুনা চহী অসিগী এপ্রিল ৪ দগী হৌগদৌরিবা কম্মনৱেল্থ গেমসতা ইন্দিয়াগী মিক্স দবলসকী বেদমিন্টন টিম গ্রুপ 'এ' তা লৈখ্রে।

গ্রুপ 'এ' দা ইন্দিয়াগা লোয়ননা পাকিষ্টান, স্কোটলেন্দ অমসুং শ্রী লঙ্কা লম্বা তৌনরগনি। গ্রুপ অসিদগী ইন্দিয়াগী টিম য়াম্না লায়না নোক ষ্টেজ য়ৌবগী য়াবগী লন্দ্রেলদা লৈখ্রে।

গ্রুপ 'বি' দা সিঙ্গাপোর, মোরিসিয়স, জম্বিয়া অমসুং জমাইকানা নোক আওট ষ্টেজ য়ৌনবগীদমক লম্বা তৌনরগনি। গ্রুপ 'সি' দা গেমস অসিগী য়ুম্বু ওষ্ট্রেলিয়াগা লোয়ননা সাউথ অফ্রিকা, ইংলেন্দ অমসুং উগান্দা লম্বা তৌনগনি। অদুগা গ্রুপ 'দি' দা মালেসিয়া, কানাদা, সিচেলিস অমসুং ঘানানা নোক আওট ষ্টেজ য়ৌনবগীদমক শান্নরগনি।

বেলজিয়মগী ভান দোরেননা ফেদরেসন ওফ ইন্টরনেসনেল হোক্কিগী এৱার্দ অনী ফংখ্রে, ইন্দিয়াগী অমত্তা য়াওখিদ্রে

বর্লিন, ফেব্রুৱারী ০৬ঃ

মালেমগী হোক্কি শান্নবা লৈবাকশিংগী ওইনা খ্বাইলগী ফজবা শান্নরোইগা লোয়ননা ওফিসিয়েল অমদি কোচশিংগী মনা পীবদা বেলজিয়মগী হোক্কি শান্নরোই অর্থর ভান দোরেনবু ইন্টরনেসনেল হোক্কি ফেদরেসন (এফআইঐচ) গী ২০১৭ হোক্কি ষ্টার এৱার্দতা নুপাগী ওইনা বেষ্ট মেল প্লেয়র ওফ দি ইয়ারগা লোয়ননা রাইজিং ষ্টার এৱার্দ পীদুনা ইকাই খুম্নখ্রে। মমাঙ চহীগী ওইনা পীখিবা এফআইঐচকী এৱার্দ অসিদা ইন্দিয়াগী হোক্কি শান্নরোই অমফাওবা মনা ফংবা ঙমখিদ্রে।

পনবা য়াবদি ভান দোরেন অসি থংন–থংননা হৌখিবা চহী অনী অসিদা এফআইঐচকী রাইজিং ষ্টার ওফ দি এৱার্দ ফংখ্রবনি।

নুপীগী ওইনা ২০১৭ গী ফেমেল প্লেয়র ওফ দি ইয়ার অসি আর্জেন্টিনাগী দেলফিনা মেরিনোদা পীখ্রে। হায়রিবা প্লেয়রশিং অসিদা ইন্টরনেসনেল হোক্কি ফেদরেসননা এৱার্দশিং অসি বর্লিনগী ষ্টিলার্কতা ভরাং নুমিদাং লাম্লোকখি।

আর্জেন্টিনাগী মারিয়া জোস গ্রানাটেনা থংন–থংননা অনীরকঙবা ওইনা ফেমেল রাইজিং ষ্টারগী এৱার্দ লৌখি। গ্রেট বৃটেনগী মেদি হিঙ্কমা ফেমেল গোল কিপর ওফ দি ইয়ার অমসুং বেলজিয়মগী ভিঙ্গেন্ট ডানাসনা মেল গোল কিপর ওফ দি ইয়ার এৱার্দ লৌখি।

বেষ্ট কোচ ২০১৭ এৱার্দনা ওষ্ট্রেলিয়াগী এলিসন অনাননা ফেমেল বেষ্ট ওফ দি ইয়ারগী এৱার্দ ফংখি। মহাক হোক্কি ৱার্ল্ড লীগ অমসুং য়ুরো হোক্কি চেম্পিয়ন্সিপ্তা নেদরলেন্দসকী টিম কোচ ওইনা শরুক য়াখিবনি।

মেল কোচ ওফ দি ইয়ারনা আর্জেন্টিনাগী মেক্স কালদাস অমসুং ন্যু জিলেন্দগী সেন মেকগ্লিওদ অনীনা ফংখি। কালদাসনা নেদরলেন্দস অমসুং মেকগ্লিওদনা বেলজিয়মবু হোক্কি ৱার্ল্ড লীগকী সেমি ফাইনেল ফাওবা মায় পাক্লা পুশিল্লকপা ঙমখিবনি।

স্ল্লেটলেন্দগী সারা ৱিলসনবু চহী অসিগী ফেমেল অম্পয়ার ওফ দি ইয়ার অমসুং সাউথ অফ্রিকাগী জোন ৱাইটপু মেল অম্পয়ার ওফ দি ইয়ার এৱার্দ পীদুনা ইকাই খুম্নখি।

এফআইঐচকী প্রসিদেন্ট নরিন দর ধ্রুব বত্রানা এৱার্দ ফংখ্রবশিং অসি মখোয়না পাঙথোকখিবা মথৌশিং অদুগীদমক চাউথোকচনিংঙাই ওইবা ঙক্তনি হায়না ফোঙদোকখি।

ঊক্তগী / NOTICE / CORRECTION

I, the undersigned Saikhom Akash Singh put this matter of purpose for the needful correction to be made in my Foreign Passport. That my father name is Saikhom Yaiskul Singh. But in my passport, it is written Saikhom Yaiskul without Singh. But in all my certificates, It is written as Saikhom Yaiskul Singh, which is true one. So I the undersigned put this matter of purpose for the needful correction to be made wherever required.

SL/Bill/07 Sd/- Saikhom Akash Singh

IN THE COURT OF SUB-DEPUTY COLLECTOR
Keirao Bitra, Imphal East
Ref. : Mutation Case No. 43/SDC of 2018 Dt. 6/2/2018

Thongram Hemjit S/o (L) Khomei Singh of Arapti Mayai Leikai
Petitioner
-Vs-
(Late) Thongram Khomei Singh S/o (L) Chaobhal of Arapti
O.P.

NOTICE
Keirao Bitra, the 6th Feb. 2018

Under Sect. 46(3) MLR LR Act. 1960 গা মরী লৈনদা খঙহল্লি মদুদি Imphal East KBT Circle গী Village No. 51-Arapti গী Patta No. 51/310 (অরিব) 218 (অনৌবা) C.S. Dag Nos. 160 an area .30 (Point Three Zero) acre of Ingkhol class লম অসিগী Pattadar Thongram Khomei অসি মতু (Late) ওইখ্রে । মরম অসিনা মথক্তী Petitioner অসিনা লৈখিদ্রদা Pattadar গী মচানুশনা লম অসি মমিং ওনবীরো হায়না court অসিদা দরখাস্ত থারদে মরম অসিনা পাউচে অসিনা ফোংবা মতুং নুমিৎ ৭ (ছয়েং) দিগী মনুদা ঙইবা ঢেগা লোয়ননা লম অসিগা মরী লৈনবা মীওইশিংনা SDC, KBT Court অসিদা Objection তৌবীরনবা খঙহল্লি । নংঙাবদি court কী হৌনবী মতু ইয়া case মখা চথনদি মতুংলা লাকপা রাকৎ court অসিনা লৌজরোইই ।

Sd/-
Sub-Deputy Collector,
KBT, Imphal East, Manipur
SL/3936(d)/7

IN THE COURT OF SUB-DEPUTY COLLECTOR
Kumbi
Ref. : Mutation Case No. 82/SDC/ Kumbi of 2018

(1) Leishangthem Telotama Devi D/o L. Jatra Singh of Leishangthem Khongmanung Thoubal (Area 1.57 acres)
(2) Soibam Khomei Singh S/o (Late) S. Achou Singh of -do- (Area 1.57 acre)
Petitioners
-Vs-
(Late) Soibam Achou Singh S/o (L) S. Ningthou Singh of Wangoo
O.P.

NOTICE
Kumbi, the 6/02/2018

Under Sect. 46(3) MLR LR Act. 1960 গা মরী লৈনদা থোকপা নোটিস অসিনা মরী লৈনবা মীওইশিংদা খঙহল্লি । মদুদি খুল নং: ৬১ রাঙ্ক অনৌবা পাট্টা নং ৬২০ পাট্টাগী দাগ নং ১২৪৪ দাগকী ৩.১৪ একর চাওবা তাওখবী লৌমক অসিগী পাট্টানর মশা মৃত ওইখ্রে। দংকারী ময়াশগী অমসুং মশুনুগী মখোয় অনীগী মিদা নাম অপ্পোকপীরো হায়দুনা উক্ত কোটচা দরখাস্ত থারদে। মিং ঙনবিকদা কনাগুবনা য়ানিমবা লৈরবদি নোটিস অসিনা ফোংবা মতুং নুমিৎ ৭নিগী মনুদা উক্ত কোটচা নমা ঙনবা য়ানিমবদী রারোলদু দরখাস্ত ওইনা মরী লৈনবা চে–চাং পুখোক্লুনা থারবা য়াগনি। নুমিৎ ৭নিগী মনুদা লাক্তবা থোক্লনবি কোর্টকী হৌনবী মতুং ইয়া মিং ওনবগী ঘুক্লম ঙাগনি।

Sd/-
Sub-Deputy Collector,
Kumbi
SL/3934/07

IN THE COURT OF SUB-DEPUTY COLLECTOR
Lilong Chajing, Imphal West
Ref. : Misc. Case No. 23 of 2018

Khangembam (O) Jibanmala Devi W/o (L) Kh. Saratchandra Singh of Lilong Chajing Awang Leikai
Petitioner
-Vs-
Khangembam Saratchandra Singh S/o Kh. Ibobi Singh of Lilong Chajing Awang Leikai
Opp.

NOTICE
Lilong Chajing, the 31-01-2018

Notice অসিনা মরম ওইদুনা খঙহল্লি মদুদি Under Sect. 46(3) MLR LR Act. 1960 গী মতুংইয়া মরী লৈনবা মীওইশিংদা খঙহল্লি Wangoi Sub-Division গী মনুং চনবা S.D.C. Lilong Chajing Imphal West Circle গী মনুং চ্রা লৈবা খুল নং ৯৮– চজিং পট্টা নং ১৮ অরিবা ৩৪৪ / ৮২৫ / ১৩২৯ অনৌবা দাগ নং ১২৩১ / ১৯৬০ / ২১৬০ এরিয়া .৭৯ একর ফৌরেল লৌমক অসিগী (নংংপোক্তা .০৭ একর চাওবা ফৌরেল লৌমক নামা পানবিরো হায়বদি মমিং ঙনবিরো হায়দুনা দরখাস্ত থারদে, মরম অদুনা পাট্টানর অসি মৃং ওইখ্রবনিনা ফৌরেল লৌমক অসিগী মরী লৈনবা মীওইশিংনা পাউচ ঠ অসিনা ফোঙবা নুমিৎ তরেং(৭) নি ফাওবগী মনুদা S.D.C. Lilong Chajing Imphal West কী Court তা লাকপীদুনা অইবা ঢেগা লোয়ননা Objection তৌবিরবা য়াগনি, মতুং লাকপা রাকৎ Court অসিনা লৌজরোইই, কেস মখা চথনজরগনি।

Sd/-
Sub-Deputy Collector,
Lilong Chajing, Imphal West
SL/3932/07

IN THE COURT OF SUB-DEPUTY COLLECTOR
Thoubal, Manipur
Ref. : Mutation Case No. 55 of 2018

1. Sanasam Rajen Singh S/o (L) Biramangol Singh of Sagoltongba Mayai Leikai
2. -do- Bijen Singh S/o (L) -do-of-do-
3. -do- Deban Singh S/o -do-of-do-
4. -do- Rambabu Singh S/o -do-of-do-
5. -do- (O) Waikhom Anita Devi W/o S. Khomba Singh of -do-
6. -do- Sarat Singh S/o S. Nityai Singh of -do-
7. -do- Anilkumar Singh S/o -do-of-do-
8. -do- Surjitkumar Singh S/o -do-of-do
Petitioners
-Vs-
Sanasam Biramangol Singh S/o (L) Angahal Singh of Sagoltongba
O.P.

NOTICE
Thoubal, the 6th Feb. 2018

Under Sect. 46(3) MLR LR Act. 1960 গা মরী লৈনদা খঙহল্লি মদুদি মথক্তা পাট্টানা চংকাইশিং অসিনা খরখাই মমা থারক্লে মদুদি Village No. 23-Sagoltongba, Patta No. 430 (New) Dag Nos. 218 an area .0890 Hects of Ingkhol class লম অসিগী Pattadar অসি মতু ওইখ্রে । মতু ওইখ্রবনি তুংলা মাগী মচাশিং অমদি মরী অসিনা মতু Pattadar গী মমিং অসি কক্লগা মখোয়গী মমিংদা নমা ঙনশিনবিরো হায়দুনা মথক্তী Court অসিদা হায়রবে। মরম অসিনা মতু Pattadar লৌহৌরিবা ইমু: মনু: অমদি লম অসিগা মরী লৈনবা মীওইশিংনা য়ানিসবা য়েংপিনিংবা য়াওরদাদি খবরদা ফোঙবদনীনা নুমিৎ ৭নি ফাওবগী মনুংদা মশা মশা লাক্তুনা অইবা ঢেলা য়ানিসবা রারোলদা হাক্তুনা মথক্তী Court অসিনা Objection তৌরেরবদি আইনদী মতুং ইয়া Court না Case মখা চথনদি। মতুংদা লাকপা Objection Court অসিনা লৌরোই ।

Sd/-
Sub-Deputy Collector,
Thoubal
SL/3935/07