৩শুবা মণিপুর ষ্টেটহুদ দে ব্রুমেন্স পোলো টুর্নামেন্ট কেনিয়াগা য়ু এস এগা লম্বা থেংনরগনি

ইম্ফাল, জনুৱারি ১৯ঃ
মণিপুর সরকারগী টুরিজম দিপার্টমেন্টনা শিল্লগা গুল মণিপুর পোলো এসোসিয়েসন (অম্পা)না টেক্নিকেল সপ্পোর্ট পিরগা লৈবাক ৪গী টিম ৬না পুল ২ থোক্লা খায়দোক্তুনা মপাল কাংজৈবুংদা চথরিবা ৩শুবা মণিপুর ষ্টেটহুদ দে ব্রুমেন্স পোলো টুর্নামেন্টতা ঙসি শান্নখিবা অহানবা মেটচতা কেনিয়ানা আই পি এবু পাঞ্জল ৯-৩দা অমদি অনিশুবা মেটচতা য়ু এস এনা অষ্ট্রেলিয়াবু পাঞ্জল ৩-২দা থোইখ্রে। ফাইনেলদা কেনিয়াগা য়ু এস এগা লম্বা থেংনরগনি।
ইন্দিয়ান পোলো এসোসিয়েসন (আই পি এ) অমদি কেনিয়া টিম অনিনা লম্বা তৌনদুনা শান্নখিবা ঙসিগী অহানবা মেটচতা কেনিয়ানা য়াম্না লাকচনা পাঞ্জল ৯-৩দা আই পি এবু মায়থিবা পিখবনি।
মেটচ অদুদা কেনিয়াগী পাঞ্জল জর্সি নম্বর ৪ টিম কেপ্তেন টিভা গ্রোসনা অহানবা চক্করগী মিনট ০.৩০, ১.২০ অমদি অনিশুবা চক্করগী মিনট ০.৫৫ চৎপদা পাঞ্জল ৩, জর্সি নম্বর ১ নিক্কি বার্লো অহানবা চক্করগী মিনট ৫.৩৫, অনিশুবা চক্করগী মিনট ৩.২০, অহুমশুবা চক্করগী মিনট ৪.২০, ৬.১০ অমদি মরিশুবা চক্করগী মিনট ১.০৫দা পুন্না পনাজল ৫, অমদি জর্সি নম্বর ৩ কাইলো মিল্লরনা অহুমশুবা চক্করগী মিনট ৬.১০দা পাঞ্জল ১গা চনদুনা অপুনবা পাঞ্জল ৯ স্কোর তৌদুনা মেটচ অদু মায় পাকখি।
মায়থিহৌরবা আই পি এগী পাঞ্জল ৩ টিম অসিগী জর্সি নম্বর ৩ টিম কেপ্তেন বোনিকা সক্সেনানা অহানবা চক্করগী মনট ৬.৩৫, মরিশুবা চক্করগী মিনট ০.১৫ অমদি ৩.০৫ চৎপদা পানজল অহুমক চননখি।
ঙসিগী অনিশুবা মেটচতা অষ্ট্রেলিয়া অমদি য়ু এস এ টিম অনিনা মায়বা মওদা লায়া তৌদুনা শান্নবগা লোয়েননা মেটচ অদু য়ু এস এনা পানজল ৩-২দা মায় পাকখি।
মেটচ অসিদা য়ু এস এগী পাঞ্জল জর্সি নম্বর ২ টিম কেপ্তেন ওলিভিয়া ষ্ট্রিঙ্গরনা অহুমশুবা চক্করগী মিনট ৬.২৩ অমদি মরিশুবা চক্করগী মিনট ৫.১৫দা পানজল ২ অমদি জর্সি নম্বর ৩ মারিসা রেল্লসনা মরিশুবা চক্করগী মিনট ৪.০৫দা পানজল ১গা চনখি।
মায়থিহৌরবা অষ্ট্রেলিয়াগী পাঞ্জল ২ টিম অসিগী জর্সি নম্বর ২ হ্বাইৎনি বেনেত্তোনা অহানবা চক্করগীমিনট ০.৩৫দা পাঞ্জল ১ অমদি জর্সি নম্বর ৩ টিম কেপ্তেন বিল্লি মাস্কার্টনা অনিশুবা চক্করগী মিনট ৬.৩৫দা পাঞ্জল ১গা চনখি।

অহানবা হৈবোক টি-২০ ক্রিকেট টুর্নামেন্ট রেস নাগমপাল, চেম্প খাগেম্পলি মায় পাকখ্রে

ইম্ফাল, জনুৱারি ১৯ঃ
মণিপুর ক্রিকেট এসোসিয়েসনগী মীৎয়েং মখাদা লংথবাল স্পোর্টিং ক্লব লংথবালনা শিন্দুনা টিম ২১না শরুক য়াদুনা লংথবাল পাব্লিক গ্রাউন্দদা চথরিবা অহানবা হৈবোক টি-২০ ক্রিকেট টুর্নামেন্ট ২০১৮গী ঙসি শান্নখিবা অহানবা মেটচতা রেস নাগামপালনা পি টি সি সি পাৎসোইবু রন ৬৭তা অমদি অনিশুবা মেটচতা চেম্প খাগেম্পলিনা এস এস য়ু শিংজ মৈবু রন ৯৩দা থোইখ্রে।
রেস নাগামপাল অমদি পি টি সি সি পাৎসোইনা টিম অনিনা লম্বা তৌনদুনা শান্নখিবা টুর্নামেন্ট অসিগী ২২শুবা ঙসিগী অনিশুবা মেটচতা পি টি সি সি পাৎসোইনা তোচ ঙমদুনা বোল্লিং হান্না খনখি। বেট্টিং তৌখিবা রেসনা অপিবা ওভর ২০দা রিকেট ৬ তুরগা রন ১৫২ স্কোর তৌখি।
স্কোর তৌখিবা রনগী মনুংদা অলাইনা রন ৪১, মিন্তুনা রন ২০ অমদি জয়েন্তোনা রন ৩৭ লৌখি। বোল্লিং তৌখিবা সদানন্দনা রিকেট ২, সোহেলনা রিকেট ২, কেনজিৎনা রিকেট ১ অমদি দোমিনিকনা রিকেট ১ লৌখি।
অনিশুবা ইন্নিসতা বেট্টিং তৌখিবা পি টি সি সি পাৎসোইনা অপিবা ওভর ২০দা রিকেট ৬ তুরগা রন ৮৫ খক্তমক স্কোর তৌবদগী দরকার লৈবা রন মশিং লৌবা ঙমদবদগী মায়থিহৌখিবনি।
স্কোর তৌখিবা রনগী মনুংদা সোহেলনা রন ২০, কেনজিৎনা রন ১৫, এন্দিনা রন ১০, সুশিলনা রন ৮ অমদি দিপকপা রন ৫ লৌখি।
বোল্লিং তৌখিবা রেস নগামপালগী জিতেন্দর থাকুরনা রিকেট ২, নাওবনা রিকেট ২, সনজয়না রিকেট ১ অমদি জয়েন্তনা রিকেট ১গা লৌখি।
মেটচ অসিদা রেসকী জয়েন্তা রন ৩৭ চেনবগা লোয়েননা রিকেট ১ লৌবা ঙমদুনা মেন ওফ দি মেটচ তাখি।
টুর্নামেন্ট অসিগী ২৩শুবা ঙসিগী অনিশুবা মেটচতা চেম্প খাগেম্পলি অমদি এস এস য়ু শিংজমৈ টিম অনিনা লম্বা তৌনদুনা শান্নবদা চেম্প খাগেম্পলিনা তোচ ঙমদুনা বেট্টিং হান্না খনবগা লোয়েননা অপিবা ওভল ২০দা রিকেট ৪ তুরগা রন ১৯৯ স্কোর তৌখি।
স্কোর তৌখিবা রনগী মনুংদা সিঐচ বোনিনা রন ৫৯, অপিটি রাউনা রন ৬৬ অমদি কোয়িন মুজতাবানা রন ২০ লৌবা ঙমখি।
বোল্লিং তৌখিবা এস এস য়ুগী দেবাননা রিকেট ২ অমদি দিপানকরনা রিকেট ২ লৌখি।
অনিশুবা ইন্নিসতা বেট্টিং তৌখিবা এস এস য়ুনা অপিবা ওভর ২০দা রিকেট ৭ তুরগা রন ১০৬ খক্তমক স্কোর তৌবা ঙমবদগী মেটচ অদু মায়থিহৌখিবনি।
স্কোর তৌখিবা রনগী মনুংদা রাহুলনা রন ৩৫, নেভজোৎনা রন ১১ অমদি দিপানকরনা রন ১০ লৌবা ঙমখি।
বোল্লিং তৌখিবা চেম্পগী লাঙ্গোলয়াম্বনা রিকেট ৪, অপিটি রাউনা রিকেট ২ অমদি থোমাসনা রিকেট ১ লৌবা ঙমখি।
মেটচ অসিদা রন ৬৬ চেনবগা লোয়েননা রিকেট ২ লৌবা ঙমখিবা চেম্পগী অপিটি রাউনা মেন ওফ দি মেটচ তাখি।
টুর্নামেন্ট অসিগী হয়েং শান্নগদবা মেটচ অহানবা মেটচতা ক্রাউ খম্নাম বজারগা অল-অমীনগা অমদি অনিশুবা মেটচতা পি সি সি ময়াইকোইবীগা ব্লু হোক খুরাইগা লম্বা তৌনরগনি।

১২শুবা খাগেম্বা ফুটবোল ত্রোফি ২০১৭ এস আর দি সি লংথবাল, এ এফ এ থৌবাল মায় পাকখ্রে

ইম্ফাল, জনুৱারি ১৯ঃ
ক্যামগৈ য়ুথ পাইয়োনিয়র ক্লব (কে ৱাই পি সি)না শিন্দুনা ফুটবোল টিম ১৭না শরুক য়াদুনা নোক আউত বেসিসতা ক্যামগৈ হৈবোং মখোদা চথরিবা ১২শুবা খাগেম্বা ফুটবোল ত্রোফি ২০১৭গী ঙসি শান্নখিবা মেটচ অনিদা এস আর দি সি লংথবাল অমদি এ এফ এ থৌবাল মায় পাকখ্রে।
ঙসিগী অহানবা মেটচ অমদা এল এল কে করাম অমদি এস আর দি সি লংথবাল টিম অনিনা লম্বা তৌনদুনা শান্নবদা এস আর দি সিনা গোল ৪-০দা এল এল কেবু মায়থিবা পিখ্রে।
মেটচ অসিদা মায় পাক্লবা এস আর দি সি লংথবালগী গোল ইনাওনা মেটচকী মিনট ৭ চৎপদা গোল ১, লসিংঙমনা মিনট ১৫ চৎপদা গোল ১, ন্যুতোননা মিনট ২৫ চৎপদা গোল ১ অমদি সন্তোসনা মিনট ৩৫ চৎপদা গোল ১গা চনখি।
ঙসি শান্নখিবা অনিশুবা মেটচতা এ এফ এ থৌবাল অমদি এনজেল উরিপোক টিম অনিনা লম্বা তৌনদুনা শান্নবদা এ এফ এ থৌবালনা গোল ৫-০দা থোইখ্রে।
মেটচ অদুদা মায় পাক্লবা এ এফ এ থৌবালগী গোল সুশিলনা মেটচকী মিনট ১৭ অমসুং ৩৬তা গোল ২, কৃষ্ণানন্দনা মিনট ২৩দা গোল ১, পিয়াদনা মিনট ৩৪দা গোল ১ অমদি জেমিনাওনা ৪৪দা গোল ১গা চনখি।

২৭শুবা কেসি মাল্লিক মেমোরিয়েল ফুটবোল টুর্নামেন্ট ঐচৱাইসি হমরখোলিয়েলনা ইচেল ক্লব দিবোংবু মায়থিবা পীখ্রে

ইম্ফাল, জনুৱারি ১৯ঃ
ওল জিরিবাম স্পোর্টস এসোসিয়েসন (এজেএসএ) জিরিবামনা শীন্দুনা জিরিবাম গভর্নমেন্ট হায়র সেকেন্দরী স্কুলগী প্লেগ্রাউন্দা টিম ১৪ না শরুক য়াদুনা চথরক্লিবা ২৭শুবা কেসি মাল্লিক মেমোরিয়েল ইনভাইটেসন ফুটবোল টুর্নামেন্ট ২০১৭-১৮ গী ঙসি শান্নখিবা অনীশুবা সেমি ফাইনেল মেটচতা ঐচৱাইসি হমরখোলিয়েলনা ইচেল ক্লব দিবোংবু গোল ১-০ দা মায়থিবা পীদুনা ঐচৱাইসি হমরখোলিয়েল ফাইনেল চঙখ্রে। অদুগা ইচেল ক্লব দিবোংদি লৈহৌরে।
ঙসি শান্নখিবদা ইচেল ক্লবনা তোচ ঙমদুনা সাইদ খনখি অদুগা ঐচৱাইসি হমরখোলিয়েলনা বোল কাওবা হৌখি। টিম অনীমক্না য়াম ফজনা শান্নখি অদুবু অহানবা হাল্ফ মমাংদা টিম অনীমক্না গোল অমত্তা চাবা ঙমখিদনা লৈনখি।
অনীশুবা হাল্ফ মতুংদা ঐচৱাইসি হমরখোলিয়েলগী শান্নরোই রোবিনসননা ৪৮শুবা মিনটতা গোল অমা চন্দুনা একাউন্ট হোংদোকখি। রোবিনসনগী গোলনা ঐচৱাইসি হমরখোলিয়েলবু ফাইনেল মেটচ য়ৌবা ঙমখি। অপীবা মতম ফাওবদা ইচেল ক্লব দিবোং গোল অমত্তা চনবা ঙমদবদগী ঐচৱাইসি হমরখোলিয়েলনা ইচেল ক্লব দিবোংবু গোল ১-০ দা মায়থিবা পীদুনা ফাইনেল চঙখিবনি।
রেফরিনা ইচেল ক্লব দিবোং গী শান্নরোই ঙইহৈম, সন্তোস, অবদুলা ৮০শুবা মিনট, ৮৮শুবা মিনট অমদি ৮৯ শুবা মিনটতা নিয়ম লান্না শান্নরুবগীদমক য়েল্লো কার্দ বুক তৌখি। অদুগা ঐচৱাইসি হমরখোলিয়েলগী শান্নরোই ষ্টেভেননা ৮৭শুবা মিনটতা অমদি ৯০প্লস ২শুবা মিনটতা ফাউল্ট তৌরুবগীদমক রেফরিনা রেদ কার্দ পীদুনা গ্রাউন্দগী মপাল থোকহনখি অদুগা ভোল্টসু ৮৯শুবা মিনটতা য়েল্লো কার্দ বুক তৌখি।
থা অসিগী ২৯ দা মঙ্গোলোইদ ক্লব অমদি ঐচ ৱাই সি হমরখোলিয়েল ফাইনেল মেটচ শান্নরগনি।
ঙসিগী মেটচ অসিদা ভি জোয়েল, অজিজ হায়দর, লেন্টিনসেম অমদি ই তোমচৌ সিং হনা সেন্টর রেফরি, এ আর ১, এ আর ২ অমদি ফোর্থ রেফরি ওইনা কন্দক তৌখি।

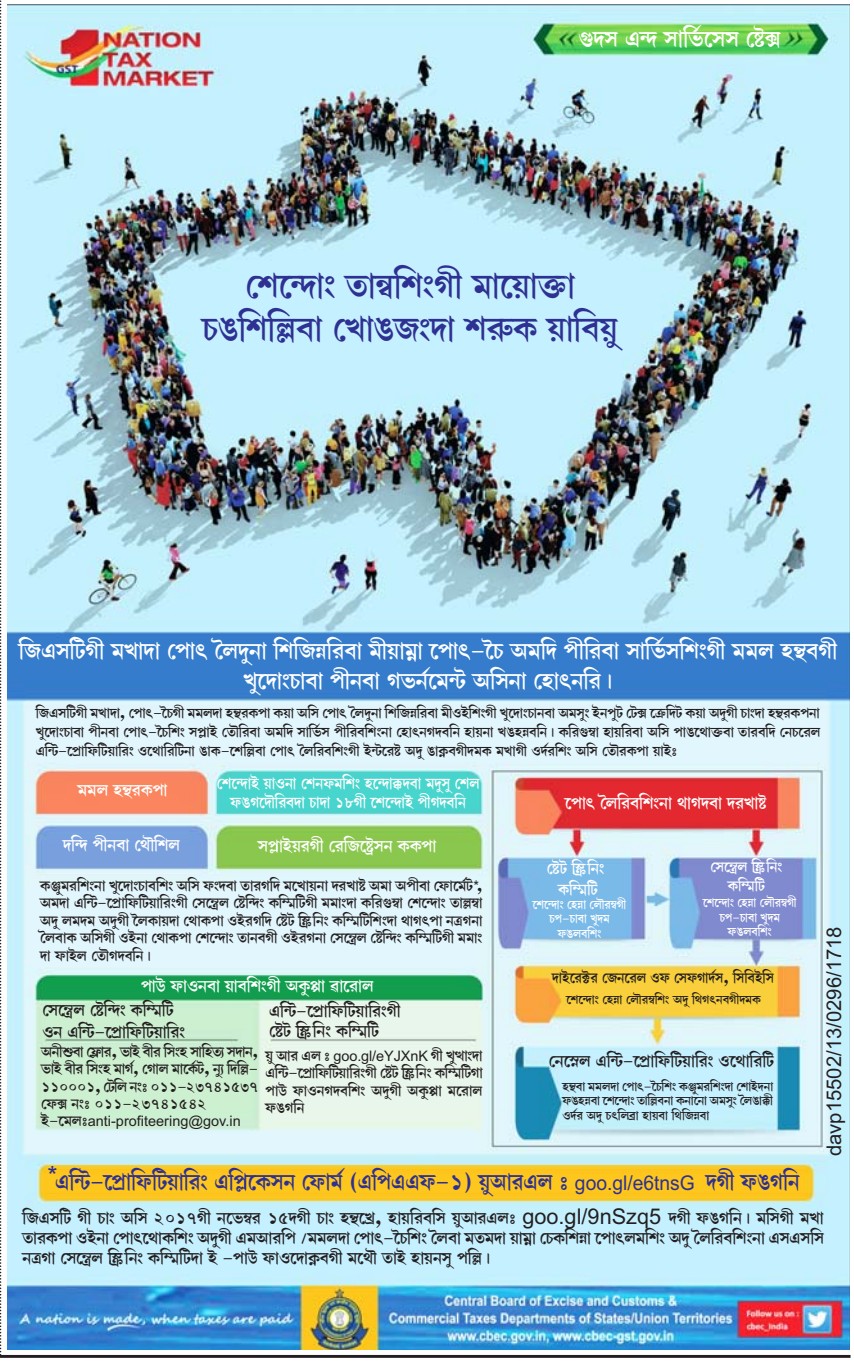

Owned and Published by Longjam Shyamananda Singh at Sega Road, Konjeng Hazari Leikai, Imphal West, Imphal-795001, Manipur and Printed at Advance Printers, Sega Road, Konjeng Hazari Leikai, Imphal West, Imphal-795001, Manipur. Editor: H. Achouba Sharma, Jt. Editor: N. Krishnamohon Singh RNI Registration No. 31350/ 77; Tel # 2459064, *e-mail : sanaleibaknews@yahoo.com, sanaleibakdaily2008@gmail.com*