সনালেবাক স্পোর্টস

IMPHAL, WEDNESDAY, JANUARY 03, 2018 PAGE 7

ওকলেন্দ ওপন টেন্নিস টুর্নামেন্টকী নুপীগী সিঙ্গলসকী মেচ্চ অমদা মেদিসন ব্রেঙ্গলবু থোইদুনা প্রি-ক্বার্টর ফাইনেল য়ৌবা ঙমখ্রবী দেনমার্ককী শান্নরোই কেরোলিনা রোজনিয়াকি

মশাগী ফৈরু শোকপনা মরম ওইরগা ব্রিজবেন ওপন টেন্নিস টুর্নামেন্ট শরুক য়াবদগী বিদ্রো তৌখ্রবা বার্ল্ড নম্বর রান ওইরম্রবা গ্রেট বৃটেনগী শান্নরোই এন্দি মুরে

দেনমার্ক্কী শান্নরোই ভিক্টর এজেলসেননা প্রেমিয়র বেদমিন্টন লীগতা বেঙ্গালুরু ব্লাষ্টর্সপু মায়থিবা পীবদা মতেং পাঙখ্রে

বেঙ্গালুরু ব্লাষ্টর্সপু মায়থিবা পীবদা নুপাগী সিঙ্গলসকী মেচ্চ মায় পাকখিবা দেনমার্ককী ভিক্টর এজেলসেন

লক্ষ্ণৌ, জনুয়ারী ০২ঃ

ইন্দিয়ানা য়ুম্বু ওইদুনা লৈবাক অসিগী তোঙান তোঙানবা সিটিশিদা পাঙথোক্তুনা মমাঙ চহিগী দিসেম্বর ২৩দগী হৌরকখিবা প্রেমিয়র বেদমিন্টন লীগকী অহুমশুবা লেগকী ঙরাং লক্ষ্ণৌদা শান্নখিবা অহানবা মেচ্চতা দেনমার্ককী বার্ল্ড নম্বর ১ শান্নরোই বিক্টর এলসেননা চাওনা মতেং পাংদুনা মুম্বাই রোকেটসপু পোইন্ট ৬-(-১) তা থোইবা ঙমখ্রে।

বার্ল্ড চেম্পিয়নসিপ ওইরিবা মালেমগী বেদমিন্টনগী নুপাগী সিঙ্গলসকী নম্বর রান শান্নরোই ওইরিবা দেনমার্ক মচা বিক্টর এজেলসেননা কুমজা ২০১৮গী অহৌবা নুমিৎতা বেঙ্গালুরু ব্লাষ্টসকী মাইকৈদেগী শরুকয়াদুনা ক্রম্প মেচ্চ শান্নবদা মায় পাক্তুনা মহাক্কী টিম অদু ৪-০দা মুম্বাই রোকেটসতগী মাংজিল থাহনবা ঙমখিবনি।

ঙরাং লক্ষ্ণৌদা শান্নখিবা বেঙ্গালুরু ব্লাষ্টস অমসুং মুম্বাই রোকেটসকী টাই অদুগী অহানবা মেচ্চ অদু মিক্স দলবসকী লম্বা ওইনা হৌদোকখি। মদুদা বেঙ্গালুরুগী মাইকৈদগী সিকি রেদি অমসুং রান্না মুম্বাই রোকেটস পিয়র এম আর অর্জুন অমসুং গব্রিএলা ষ্টোইবাবু অকনবা লম্বা অমদা ১৫-৮, ১০-১৫, ১৫-১০ দা থোইদুনা অহৌবা পোইন্ট অদু লৌখি।

টাই অদুগী অনীশুবা মেচ্চতা নুপীগী সিঙ্গলসকী লম্বা তৌনবদা বেঙ্গালুরু এফ সিগী বার্ল্ড নম্বর ১৬ শান্নরোই ক্রিটি গ্রিনমোলনা মুম্বাই রোকেটসকী বৈরেনঝাংবু ১৫-১৪, ১৫-৮ তা থোইদুনা টাই অদুদা বেঙ্গালুরু ব্লাষ্টর্সনা মুম্বাই রোকেটসবু পোইন্ট ২-০ দা মাঙজিল থাদুনা চহিখি।

টাই অদুগী মখা চথরবা বেঙ্গালুরু ব্লাষ্টর্সকী বিক্টর এজেলসেনগী ক্রম্প মেচ্চত অদু মায় পাক্তুনা ৪-০দা লৈখি। বিক্টর এজেলসেননা মুম্বাই রোকেটসকী বার্ল্ড নম্বর ৫শান্নরোই কেরিয়া মচা সোন রান হোবু য়াম্না কোম্না ১৫-৬, ১৫-১৩ দা থোইদুনা টাই অদু মখোয়না পোইন্ট ৪-০ দা মাঙজিল থাখিবনি।

মখা তানা মেচ্চ অনী শান্নবদা মুম্বাই রোকেটসকী মাইকৈদগী মায় পাকপা ঙমখিদবনি। চথরিবা প্রেমিয়র বেদমিন্টন লীগ অসিগী চৎন-পথাপকী মতুং ইন্না টাই অমদা মেচ্চ ৫ লম্বা তৌনবনি। মিক্স দবলসকী মেচ্চ অমা, নুপাগী দবলসকী মেচ্চ অমা, নুপাগী সিঙ্গলসগী মেচ্চ ২ নৎত্রগা ১ লোয়ননা নুপীগী সিঙ্গলস মেচ্চ অনী নৎত্রগা অমা শান্নবনি।

টিম অমনা ক্রম্প মেচ্চ হায়না খন্দোক্তুনা মখোয়গী খ্বাইদগী ফজবা মেচ্চ খঙদোক্তুনা থম্বা য়াই। মদুনা পোইন্ট অনী ফঙবনি। অদুবু করিঙম্বা মায়থিবরবি পোইন্ট অমা ককথগদৌরিবনি। অতোপ্পা মেচ্চচশিংদি পোইন্ট অমমম লৈনবনি।

মুম্বাই রোকেটসকী মাইকৈদগী ক্রম্প মেচ্চ অমসং নুপাগী দবলসকী মেচ্চ মায়থিবা মরমনা ঙরাংগী টাই অদু বেঙ্গালুরুনা পোইন্ট ৬-(-১) দা থোইখি।

গ্রেট বৃটেনগী জোহানা কোন্তা মহাক্কী অনীশুবা মেচ্চ মায় পাক্তুনা ব্রিজবেন ইন্টরনেস্নেলগী ক্বার্টর ফাইনেল য়ৌখ্রে

য়ুএসএগী নুপীগী টেন্নিস শান্নরোই জোহানা কোন্তা

ব্রিজবেন, জনুয়ারী ০২ঃ

ওষ্ট্রেলিয়ানা য়ুম্বু ওইদুনা কুমজা ২০১৮গী অহৌবা গ্রান্দ স্লাম টেন্নিস টুর্নামেন্ট ওইরিবা ওষ্ট্রেলিয়ান ওপন টেন্নিস টুর্নামেন্টকী মাংওইননা পাঙথোকপা ব্রিজবেন ইন্টরনেস্নেল টেন্নিস টুর্নামেন্টকী নুপীগী সিঙ্গলস কাংলুপ্তা গ্রেট বৃটেনগী শান্নরোই জোহানা কোন্তা মহাক্কী মেচ্চ অনী থং-থননা মায় পাকপদগী টুর্নামেন্ট অসিগী ক্বার্টর ফাইনেল য়ৌবা ঙমখ্রে।

জোহানা কোন্তা টুর্নামেন্ট অসিগী অহানবা রাউন্দা য়ু এস এ গী শান্নরোই মমাং চহিগী য়ু এস এ ওপন গ্রান্দ স্লাম টেন্নিস টুর্নামেন্টকী নুপীগী সিঙ্গলসকী রন্নর্স অপ তাখিবী মেদিসিন কিজবু মায়থিবা পীদুনা অনীশুবা রান্ডিন য়ৌরকখিবনি। ঙসি অয়ুক অঙনবদা শান্নখিবা অনীশুবা রান্ডিন মেচ্চতা জোহানা কোন্তনা ক্লোসিয়াদা পোকখিবা ওষ্ট্রেলিয়াগী আইলা তোমজানোবিসকা লম্বা তৌনবদা পুং ২.৩০ রোম চনা লম্বা থেংনখি।

অহানবা সেট অদু তোমজা নোবিসনা জোহানা কোন্তাগী সার্ভিস গেম অমা ব্রেক তৌদুনা ৬-৪ দা থোইখি। অনীশুবা সেট জোহানা কোন্তাগী মাইকৈদগী অনীশুবা সেটতা য়াম্না হেনবা মওংদা শান্নবা ঙমদুনা ওষ্ট্রেলিয়াগী শান্নরোই আইলা তোমজানোবিসকী সর্ভির্স গেম অনী ব্রেক তৌদুনা ৬-১ দা থোইহগা ব্রিজবেন ইন্টরনেস্নেল টেন্নিস টুর্নামেন্টকী অনীশুবা রান্ডিন মেচ্চ অদু সেট অমমম মান্নদুনা লৈখি। অহুমশুবা সেটতা মুগুরুজানা গেম ২-১ দা মাংজিল থাদুনা লৈরিঙৈ মশলদা অশোকপা লাকপদগী মখা তানা শান্নবা ঙমদনবা মরম ওইরগা প্রি ক্বার্টর ফাইনেল মেচ্চ অদু অলেকজেন্দ্র ক্রুনিক্কা থোইদুনা সেভাস্টোবগা ক্বার্টর ফাইনেল থেংনরগনি।

পাক্তুনা ব্রিজ ইন্টরনেস্নেলগী ক্বার্টর ফাইনেল য়ৌবা ঙমখিবনি।

জোহানা কোন্তনা ক্বার্টর ফাইনেলদা রুসিয়াগী এলিনা স্বিতোলিনা অমসুং অনা কোনজু অনীগী অথোইবগা লম্বা তৌনরগনি।

টুর্নামেন্ট অসিদা শরুক য়াখিবী স্পেনগী গারবিন মুগুরুজা মশল শোকপদগী মহাক্কী প্রি ক্বার্টর ফাইনেল মেচ্চ অদু মখা তানা শান্নবা ঙমখিবদগী পোখাখি। টুর্নামেন্ট অসিগী নম্বর রান সিদেদ ওইরিবী স্পেনগী গারবিন মুগুরুজানা প্রি ক্বার্টর ফাইনেল মেচ্চ অদুদা এলেকজেন্দ্র ক্রুনিক্কা লম্বা তৌনখিবা প্রি ক্বার্টর ফাইনেল অদুগী অহানবা মেচ্চ মুগুরুজানা ৭-৫ তা থোইখি।

অনীশুবা সেটতা ক্রুনিক্কা টাই ব্রেক্তা ৭-৩ দা থোইদুনা সেট অমমম মান্নদুনা লৈখি। অহুমশুবা সেটতা মুগুরুজানা গেম ২-১ দা মাংজিল থাদুনা লৈরিঙৈ মশলদা অশোকপা লাকপদগী মখা তানা শান্নবা ঙমদনবা মরম ওইরগা প্রি ক্বার্টর ফাইনেল মেচ্চ অদু অলেকজেন্দ্র ক্রুনিক্কা থোইদুনা সেভাস্টোবগা ক্বার্টর ফাইনেল থেংনরগনি।

হোপমেন কপ টেন্নিস টুর্নামেন্টকী গ্রুপ (বি) গী শান্নখিবা টাই অমদা য়ুএসএগী টিম্মা জপানগী টিম্বু মেচ্চ ২-১ দা থোইখ্রে

হোপমেন কপ টেন্নিসকী মিক্স দবলসকী মেচ্চ মায় পাকখিবা য়ুএসএগী পেয়র ভান্দিরেগি অমদি পেট কাস

পর্থ, জনুয়ারী ০২ঃ

মালেমগী টেন্নিস মশান্নগী টিমগী ওইবা টুর্নামেন্ট অমা ওইরিবা হোপমেন কপ টেন্নিস টুর্নামেন্টকী ঙসি শান্নখিবা গ্রুপ (বি) গী মেচ্চ অমদা য়ুএসএগী টিম্মা জপানগী টিম্বু মেচ্চ ২-১ দা মায়থিবা পীখ্রে।

টিম অনীনা শান্নখিবা টাই অসিগী অহানবা মেচ্চ ওইনা শান্নখিবা নুপীগী সিঙ্গলসকী মেচ্চ অমদা য়ুএসএগী কোকো ভান্দিরেগিনা জপানগী শান্নরোই মেদ্দিসন ইংগিজবু ষ্ট্রেট সেট অনীদা মায়থিবা পীখি।

মেচ্চচ অদুগী অহানবা সেট অদু শান্নরোই অনীমক য়াম্না অকনবা লম্বা তৌনদুনা শান্নরকপা মরম্না গেম ৫-৫ দা মান্নদুনা লৈখি। অদুবু এক্সপরিয়েন্স হেন্নবা য়ুএসএগী কোকো ভান্দিরেগিনা থংনবা পোইন্ট লৌবা ঙমখিবদগী সেট অদু ৭-৫ দা থোইদুনা সেট অমা মাঙজিল থাখি।

সেট অমা মাঙজিল থারবা য়ুএসএগী কোকো ভান্দিরেগিনা অনীশুবা সেট অদুদা অহেনবা মশান্না উত্তুনা শান্নবা ঙমখিবদগী জ পানগী মেদিসন ইংগিজকী সার্ভিস গেম অনী ব্রেক তৌদুনা ৬-২ দা থোইদুনা য়ুএসএনা জপানবু মেচ্চ ১-০ দা মাঙজিল থাখি।

লৈবাক অনীনা টাই অসিগী ঙসি শান্নখিবা অনীশুবা মেচ্চ ওইখিবা নুপাগী সিঙ্গলসকী মেচ্চ অমদা জপানগী রাই সুগিতানা য়ুএসএগী জেক সোকপু অহানবা সেট ৭-৬(৬-১) দা থোইরবা মতুং অনীশুবা সেট শান্নরকপদা গেম অমমম থোইনরবা মতুং য়ুএসএগী জেক সোক মশা শোকপদগী মখা তানা শান্নবা ঙমখিবদগী মেচ্চ অদু জপানগী রাই সুগিতানা তোইদুনা লৈবাক অনীমক মেচ্চ অমমম থোইনদুনা লৈখি।

টাই অসিগী অরোইবা লাগ তৌনখিবা মিক্স দবলসকী মেচ্চ অমদা য়ুএসএগী পেয়র কোকো ভান্দিরেগি অমদি পেট কাসনা জপানগী পেয়র মেদিসন ইংগিজ অমদি রাই সুগিতাবু ০-৪, ৪-৩(৫-২), ৪-০ দা থোইদুনা টাই অদু য়ুএসএনা জপানবু মেচ্চ ২-১ দা থোইখি।

ঙসি শান্নখিবা অতোপ্পা টাই অমদা স্বিজরলেন্দনা রুশিয়াবু মেচ্চ ৩-০ দা মায়থিবা পীখি। স্বিজরলেন্দগী রোজর ফেদরর অমসুং বেলিন্দা বেঙ্গিকনা সিঙ্গলস মেচ্চ মায় পাক্লবা মতুং ফেদরর অমসুং বেঙ্গিকনা অমুক্কতু মিক্স দবলসতা মায় পাক্তুনা টাই অদু স্বিজরলেন্দনা রুশিয়াবু মেচ্চ ৩-০ দা মায়থিবা পীখি।

মহারাষ্ট্র টাটা ওপন টেন্নিস টুর্নামেন্টতা ইন্দিয়াগী নগাল মায়থিহৌরে, রামকুমার মায় পাকখ্রে

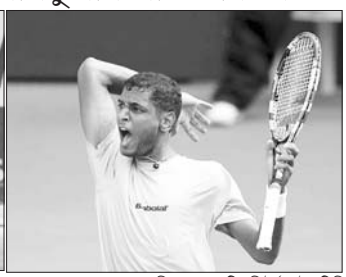

পুনে, জনুয়ারী ০২ঃ

ইন্দিয়াগী মহারাষ্ট্র রাইজদা লৈবা পুনে সিটিদা পাঙথোক্লিবা মহারাষ্ট্র টাটা ওপন টেন্নিস টুর্নামেন্টকী ঙসি শান্নখিবা নুপাগী সিঙ্গলস মেচ্চচশিংদা য়ুম্বু লৈবাক্কী শান্নরোই সুমিট নগাল মায়থিবা নঙখ্রে। অদুগী অতোপ্পা ইন্দিয়াগী শান্নরোই রামকুমার রাম নথান মায় পাক্তুনা অনীশুবা রাউন্দ য়ৌখ্রে।

মমাঙগী চহিদা বেঙ্গালুরু ওপন টেন্নিস টুর্নামেন্টকী টাইটল লৌবা ঙমখ্রবা অমদি এ টি পি বার্ল্ড টুর অমা ওইরিবা মহারাষ্ট্র টাটা ওপন টেন্নিস টুর্নামেন্ট অসি শরুক য়ানবা ক্বালিফাইয়িং মেচ্চ অনী মায় পাকখ্রবা ইন্দিয়াগী সুমিট নগাল বেলারসকী শান্নরোই ইলিয়া ইভাস্কাগী মখুৎতা ৩-৬, ৩-৬ তা মায়থিহৌখি।

টুর্নামেন্ট অসিগী ঙরাং শান্নখিবা নুপাগী সিঙ্গলসকী মেচ্চ অমদা ইন্দিয়াগী শান্নরোই রামকুমার রামানথননা স্পেনগী শান্নরোই রোবার্টতো করবালিস বেনাবু অকনবা লম্বা থেংনরগা স্ট্রেট সেট অনীদা মায়থিবা পীখি।

অহানবা সেট অদুদা রামকুমারনা বেনাবু ত্রাই ব্রেক্তা ৭-৬ (৭-৪)তা থোইখি। অদুগা অনীশুবা সেটতা রামকুমার রমথাননা স্পেনগী শান্নরোই বার্ল্ড নম্বর ১০৬তা লৈরিবা রোবার্টতো করবালেস বেনাবু ৬-২দা থোইদুনা অনীশুবা রাউন্দা ক্রোএসিয়াগী টুর্নামেন্ট অসিগী নম্বর রান সিদেদ ওইরিবা অমসুং টাইটল লৌগনি হায়না পানরিবা মারিন সিলিকা অনীশুবা রাউন্দা লম্বা তৌনরগনি।

টুর্নামেন্ট অসিদা শরুক য়ারিবা ফাক্সকী গাইলস সাইমননগা য়ু এস এ গী টি সোনোগ্রেনবু ৬-৪, ৬-১ দা মায়থিবা পীদুনা অনীশুবা রাউন্দা অহুমশুবা সিদেদ শান্নরোই স্পেনগী বোটিস্তা অগুটকা লম্বা থেংনগনি।

ন্যু দিল্লিগী বদা বাঘ স্লমদগী হৌরকখিবা নিসর অহমদ উসেন্ট বোল্টকী ক্লব রেসর্স ট্রেক ক্লবদা ত্রেনিং ফংগদৌরি

ন্যু দিল্লি, জনুয়ারী ০২ঃ

ন্যু দিল্লিগী অজাদপুর এরিয়াদা লৈবা বদা বাঘ স্লমদগী হৌরকখিবা নিসর অহমদ মালেমগী নুপাগী লমজেলদা খ্বাইদগী য়াঙবগী রেকোর্ড থম্লিবা অফ্রিকাগী জমাইকা লৈবাক্কী এঠলিট উসেন্ট বোল্টনা শেমগৎখিবা কিস্টেন সিটিদা লৈবা রেসর্স ট্রেক ক্লবতা ট্রেনিং তৌবা হৌরগনি।

রেলরে ট্রেক মনাক্তা লৈবা বদা বাঘ স্লমগী মফম অদু ত্রেন অমা লাকপা খুদিং মখোয়না লৈরিবা য়ুম্ফম অদু পুংখায় অমা অমদি পুং অমা কাঙদনা নিক্তুনা লৈবা মফম অমনি।

অপোকপনা রিক্সো থৌরগা থা অমদা নিসর অহমদগী য়ুমগী নোংমগী চঙদা য়াদবা পোৎলমশিং অদু শুপ্নগী লুপা লিশিং ৫ না কোন্নবা শিন্দুনা লাকখিবনি।

গ্যাস ওথোরিটি ওফ ইন্দিয়া লিমেটেদ অমসুং স্পোর্টস মেনেজমেন্ট কম্পেনিনা কেরলা, তুমিল নাদু উত্তরখন্দ, উরিষা অমসুং দিল্লিদা লৈবা শোখরবা নহা ওইরিবা শান্নরোইশিংগী ওইবা এঠলিটশিংগী সেলেক্সন ত্রাইয়েলদা চহী ১৫ দগীনা ১৮ ফাওবা মনুং দা নিসর অহমদ খনখিবনি।

মশাগী চহী ১৬ তা ঙাইরিবা নিসর অহমদ ইন্দিয়াগী ওইবা তোঙান-তোঙানবা কম্পিটিসনশিং দা মকোক ওইদুনা মেডল কয়া ফংদুনা লাকখিবনি।

স্পোর্টস মেনেজমেন্ট কম্পেনি অমা ওইরিবা এগ্রিয়ান মেডল হন্ট অমদি গ্যাস ওথোরিটি ওফ ইন্দিয়াগী অপুনবা অফবা শান্নরোই খনবগী খোঙথাং অদুদা দিল্লিগী বাদা বাঘ স্লমদগী হৌখিবা নিসর অহমদ খনগৎপদা য়াওখিবনি।

নিসর অহমদনা মহাক্কী চহীগী কাঙলুপ অদুদা ইন্দিয়াগী ওইনা মিটর ১০০ অমসুং ২০০ গী অনৌবা রেকোর্ড থমখিবা শান্নরোই ওইরি।

ইন্দিয়াগী জি সাথিয়ান মালেমগী নুপাগী টেবল টেন্নিসকী সিঙ্গলসকী মকোক থোংবা শান্নরোই ৫০ গী মনুং চনবা ঙমখ্রে

চেন্নাই, জনুয়ারী ০২ঃ

ইন্টরনেসনেল টেবল টেন্নিস ফেদরেসনগী মায়কৈদগী খ্বাইদগী নৌনা ঙসি থোকখিবা মকোক মথং তাবগী পরিংদা নুপাগী সিঙ্গলসকী ওইনা পীখিবা পরিং অদুদা ইন্দিয়াগী শান্নরোই জি সাথিয়ান মকোক থোংবা শান্নরোই ৫০ গী মনুংদা চনবা ঙমখ্রে।

ইন্টরনেসনেল টেবল টেন্নিস ফেদরেসনগী মায়কৈদগী নৌনা শেন্নকখিবা চহন-পথাপকী মতুং ইন্না খ্বাইদগী নৌনা থোরকপা নুপাগী সিঙ্গলসকী শান্নরোইশিং গী ওইবা পরিংদা হান্না হৌখিবা থা খরদা মকোক থোংবা শান্নরোই ১০০ গী য়ৌবা ঙমখিদবা ইন্দিয়াগী শান্নরোই জি সাথিয়ান লাওথোকখিবা নুপাগী সিঙ্গলস শান্নরোইশিংগী মনুংদা ৪৯শুবা পোজিসনদা লৈদুনা ইন্দিয়াগী নম্বর রান শান্নরোই ওইবা ঙন্নি।

পনবা য়াই মমাঙদা ইন্দিয়াগী নেসনেলগী অমদি ইন্টরনেসনেলগী থাক্তা থাক রাংনা শান্নবা ঙন্নম্রবা এক্সপরিয়েন্স লৈরবা অসান্ত সরাথ কমাল অনৌবা আইটিটিএফকী মকোক মথং তাবগী পরিং লাথোরকপদা ৫১শুবা পোজিসনদা লৈদুনা জি সাথিয়ানগী মথংদা কমালনা ইন্দিয়াগী নম্বর টু শান্নরোই ওইরি।

আইটিটিএফকী মায়কৈদগী অনৌবা শান্নরোইশিংগী মকোক মথং তাবগী সিষ্টেম অমা পীরকপা অদুনা শান্নরোই অমনা হৌখিবা সিঙ্গনদা লৈখিবা পার্ফোমেন্স খুদিংমক য়েংলগা পরিদা শরুক য়াহনখিবনি। অনৌবা সিষ্টেম অসিনা শান্নরোইশিংদা মখোয়-মখোয়গী ইন্দিভিজুয়েল পার্পোমেন্স অদু ফজরগদি রেঙ্কিং পোইন্ট হেন্না ফংবনা মরম ওইরগা টুর্নামেন্ট মশিং য়াম্না শরুক য়াহনবগী খুদোংচাবা অদু পীরি।

আইটিটিএফকী মকোক মথং তাবগী পরিং অদুদা জি সাথিয়ান অমসুং সরাথ কমালগী মতুংদা মকোক থোংবা শান্নরোই ১০ গী মনুংদা লৈরিবা শান্নরোইশিং অদুদি সোমিয়াজিৎ ঘোস (৫৮), হর্মিত দেসাই (৬০), সানিল ছেথি (৬৮) অমসুং এন্টোনি অমলরাজ (৮৭) নি।

নুপীগী কাঙলুপ্তা ইন্দিয়াগী মনিকা বত্রনা মালেমগী টেবল টেন্নিস শান্নরোইশিংগী পরিংদা ৬২শুবা পোজিসনদা লৈদুনা ইন্দিয়াগী নম্বর রান শান্নরোই ওইরি।