# সনালৈবাক স্পোর্টস

IMPHAL, MONDAY, DECEMBER 25, 2017 PAGE 7

*ইংলেন্দগা হয়েন্দগী শান্নবা হৌগদৌরিবা এসেস সেরিজগী মরিশুবা টেষ্ট মেচটতা শোকপদগী শরুক য়াবা ভ্রস্রেইদৌরিবা ওষ্ট্রেলিয়াগী ফাষ্ট বোল্লর মিটচেল ষ্টার্ক*

*ন্যু জিলেন্দগী ওকলেন্দদা জনুয়ারী ১ দগী হৌগদৌরিবা এএসবি ক্লাসিক টেন্নিস টুর্নামেন্টতা শরুক য়াবা ভ্রস্রেইদৌরিবা বেলারশকী ভিক্তোরিয়া অজারেনকা*

## অহুমশুবা অমসুং অরোইবা টি–২০ মেচচ ইন্দিয়ানা শ্রী লঙ্কাবু রিকেট ৫ দা থোইদুনা সেরিজ ৩–০ দা লৌখ্রে

*মুম্বাই, দিসেম্বর ২৪ঃ*

মহারাষ্ট্রগী সিটি মুম্বাইদা শান্নখিবা ইন্দিয়া অমসুং শ্রী লঙ্কাগী অহুমশুবা অমদি অরোইবা টি–২০ মেচচ অদু ইন্দিয়ানা রিকেট ৫ দা মায়থিবা পীদুনা সেরিজ ৩–০ দা লৌখ্রে।

অহুমশুবা অমদি অরোইবা টি–২০ মেচচ অদুগী টোস ইনি দয়ানা ঙমদুনা হান্না ফিল্ডিং তৌখি। শ্রী লঙ্কানা মখোয়গী ইন্নিংস অদুগী ওভর ২০ শান্নখিবদা রিকেট ৭ তুরগা রন ১৩৫ লৌবা ঙমখি।

শ্রী লঙ্কাগী ইন্নিংস অদু হৌরকপদা য়াম্না ফিভম শোকখি। অপুনবা রন ১৮ খক্তা ঙাইরিঙৈদা রিকেট ৩ তুখি। ওপনর নিরোসান দিগরেলা শুপুগী রন অমখক লৌরমখি। অহুমশুবা বেটসমেন কুসাল পেরেরাসু শুপুগী রন ৪ খক লৌরমখি। লোয়েননা অতোপ্পা ওপনর উপুল থারঙ্গানা রন ১১ লৌরমখি।

মরিশুবা বেটসমেন সদিরা সামারারিক্রামা অমসুং মঙাশুবা বেটসমেন অসেলা গুনারত্নেনা শ্রী লঙ্কাগী ইন্নিংস অদু শেমগৎপা হৌরকখি। রন লৌরকপা হৌরকপদা সাদিরা সামারারিক্রামা বোল ১৭ মায়োক্লবদা রন ২১ লৌরগা আওউ ওইখি। মতম অদুদা শ্রী লঙ্কাগী স্কোর বোর্দতা শুপুগী রন ৫৬ খক লৈখি।

শ্রী লঙ্কাগী ইন্নিংস অদুদা ৫শুবা বেটসমেন ওইনা থোরকখিবা অসেলা গুনারত্নেনা ইন্নিংস অদুগী খ্বাইদগী ফজবা বেটসমেন ওইখি। মহাক্লা বোল ৩৭ মায়োক্লবদা রন ৩৬ লৌরমখি।

৮শুবা বেটসমেন ওইনা থোরকখিবা দাসুননা আওউ ওইদনা বোল ২৪ দা রন ২৯ লৌরগা অদু নত্তনা অতোপ্পা শ্রী লঙ্কাগী বেটসমেনশিংদি রন ১৫ য়োবা অমত্তা য়াওখিদে।

ইন্দিয়াগী বোলরশিংগী মায়কৈদগী জয়দেব উনাদকট অমদি হর্দিপ পান্দিয়ানা শ্রী লঙ্কাগী রিকেট ২/২ লৌখি। অদুগা রাশিংটন সুন্দর, মোহমদ সিরাজ অমসুং কুলদিপ যাদবনা রিকেট অমমম লৌবা ঙমখি।

শ্রী লঙ্কানা লৌরগা রন ১৩৬গী টার্গেট অদু লৌননবা হোৎনরকপদা ইন্দিয়াগী মায়কৈদগী ওভর ১৯ গা বোল ২দা বেটসমেন ৫ খক তুরগা রন ১৩৯ লৌবা ঙমখিবদগী মেচচ অদু রিকেট ৫ দা থোইবা ঙমখি।

ইন্দিয়াগী ইন্নিংস অদুগী হৌদোরকপদা শুপুগী রন ১৭ য়োরকপদা শুপুগী রন ৪ খক লৌরগা ওপনর লোকেস রাহুল আওউ ওইখি। অনীশুবা টি–২০ মেচচতা রন ১০০ হেন্না লৌবা ঙমখিবা কেপ্টেন রোহিট শর্ম্ম বোল ২০ মায়োক্লবদা রন ২৭ লৌরগা আওউ ওইখি।

অহুমশুবা বেটসমেন ত্রিয়াস আয়র অমসুং মনিস পান্দেনা ইনি দয়াগী রন অদু ৮১ য়ৌহক্লখি। ত্রিয়েস আয়র মশাগী রন ৩০ লৌদুনা লৈরিঙৈদা আওউ ওইদুনা ইন্দিয়াগী ৩শুবা বেটসমেন তুখি।

মরিশুবা বেটসমেন মনিস পান্দে দসু রন ৩২ লৌরমখি। অদুগা ৬শুবা অমদি ৭শুবা বেটসমেন ওইনা থোরকখিবা দিনেস কার্থিক অমদি এমএস ধোনিনা আওউ ওইদনা মথশিংনা রন ১৮ অমসুং ১৬ লৌদুনা মেচচ অদু ইন্দিয়ানা শ্রী লঙ্কাবু রিকেট ৫ দা থোইদুনা সেরিজ ৩–০ দা লৌখিবনি।

*মায় পাকপগী রন লৌখিবা ইন্দিয়াগী দিনেস কার্থিকনা শ্রী লঙ্কাগী শান্নরোইশিংনা খুৎ শোক্লবা*

## কজাখষ্টানগী বোক্সিং টুর্নামেন্টতা ইন্দিয়াগী বোক্সরশিংনা গোল্ড মেডল ৩ য়াওনা মেডল ৫ ফংখ্রে

*কারাগন্দা, দিসেম্বর ২৪ঃ*

কজাখষ্টানগী সিটি কারাগন্দা পাণ্ডথোকপা গালিম ঝারিলগাপোব ইন্টরনেসনেল বোক্সিং শরুক য়াখিবা ইন্দিয়াগী টিম গোল্ড মেডল ৩ য়াওনা পুন্না মেডল ৫ ফংখ্রে।

ঙসি লোইশিনখিবা ইন্টরনেসনেল টুর্নামেন্ট অদুগী কেজি ৪৯ গী কেটেগোরিদা কিংস কপ বোক্সিং টুর্নামেন্টকী টাইটল অহুম্নক লৌবা ঙমখ্রবা হৌজিক–হৌজিক্লা নেসনেল চেম্পিয়ন ওইরিবা ইন্দিয়াগী কে শ্যামকুমারনা গোল্ড মেডল লৌবা ঙমখি।

কেজি ৯১ গী কাঙলুপ্তা বার্ল্ড য়ুথ চেম্পিয়ন্সিপকী ব্রোঞ্জ মেডালিষ্ট নমান তনরারসু ইনি দয়াগী গোল্ড মেডল অমা ফংখি। লোয়েননা কেজি ৯১ মথক্কী কাঙলুপ্তা এশিয়ান গেমস ব্রোঞ্জ মেডালিষ্ট সটিস কুমারনা ইনি দয়াগী অহুমশুবা গোল মেডল অদু ফংখিবনি।

মশাগী চহী ১৯ দা ঙাইরিবা নমন তনরারনা মহাক্কী কেজি ৯১ গী কেটেগোরি অদুদা গোল্ড মেডল ফংবদা নত্তনা টুর্নামেন্ট অদুগী বেষ্ট বোক্সরগী মনা অদুসু ফংখি।

ইন্দিয়াগী সিলভর মেডল অদুনা কেজি ৬০ গী কেটেগোরিদা নেসনেল চেম্পিয়ন ওইরিবা মনিস কোশিকনা লৌখি। লোয়েননা কম্মনরেল্থ গেমসগী সিলভর মেডালিষ্ট ইনি দয়াগী মন্দিপ জংগ্রানা কেজি ৭৫ গী কাঙলুপ্তা নৌনা শরুক য়ারকপা অহানবা ইন্টরনেসনেল টুর্নামেন্ট অদুগী সেমি ফাইনেলদা মায়থিহৌদুনা ব্রোঞ্জ মেডল ফংখিবনি।

চৎলিবা সিজন অসিগী অরোইবা ইন্টরনেসনেল টুর্নামেন্ট ওইরিবা গালিম ঝারিলগাপোব ইন্টরনেসনেল বোক্সিং টুর্নামেন্ট অদুদা মফম অদুগী টিম ১৫ গা লোয়েননা অতোপ্পা ইন্টরনেসনেল টিম ৫ শরুক য়াখি।

পুন্না টুর্নামেন্ট অদুদা বোক্সর ১৫০ না তোঙান–তোঙানবা রেথ কেটেগোরি অদুদা লন্বা তৌনখিবনি।

*ইন্দিয়াগী মেডল ফংখিবা বোক্সরশিংগা লোয়েননা ওফিসিয়েলশিং*

## অরাধে রারিয়র্সনা চেন্নাই স্মার্সসপু প্রেমিয়র বেদমিন্টন লীগকী অহৌবা মেচচতা ৪–৩ দা মায়থিবা পীখ্রে

*গুরাহাটি, দিসেম্বর ২৪ঃ*

টিম ৮ না শরুক য়াদুনা ঙরাং দগী গুরাহাটিদা লৈবা কর্মাবির নবিন বোরদোলোয় ইন্দোর ষ্টেদিয়মদা মরিরকশুবা প্রেমিয়র বেদমিন্টন লীগকী অহৌবা নুমিৎতা মমাঙগী চেম্পিয়ন চেন্নাই স্মার্সসপু অরাধে রারিয়র্সনা পোইন্ট ৪–৩ দা মায়থিবা পীখ্রে।

লীগ অসি অসামগী চীফ মিনিষ্টর সরবানন্দ সোনোরালনা শরুক য়াদুনা হৌদোকখি। মমাঙদা চেন্নাই স্মার্সসকী মায়কৈদগী পি ভি সিন্ধু অমসুং অরাধে রারিয়র্সকী সাইনা নেহরালগী মেচচনা অহৌবা ওইগনি হায়না তৌরম্বা অদু নেহরাল য়াওখিদবদগী ভাবকশিংগী পামজবা মেচচ অমা উবা ফংখিদে।

অরাধে রারিয়র্সকী মায়কৈদগী নুপাগী সিঙ্গলসকী শান্নরোই পরুপল্লি কাশ্যপনা চেন্নাই স্মার্সসকী দেনিয়েল এস ফরিদপু অরাধেকী ত্রপ মেচচ ওইনা শান্নবদা ১৫–১২, ১৫–৮ তা থোইদুনা পোইন্ট ২ ফংবা হৌখি।

অনীশুবা মেচচ অদু মিক্স দবলসকী ওইখি। অরাধেকী মায়কৈদগী খৃষ্টিনা পেদরসন অমসুং তাং চুং মাননা চেন্নাই স্মার্সসকী আশা চাউনা লৈখিবা কুস এদকোক অমসুং গেব্রিয়েল এদকোকপু ১০–১৫, ১৫–৫, ১৫–১২ দা থোইদুনা পোইন্ট ৩–০ দা মখা তানা চেন্নাই স্মার্সসপু হেন্দুনা চৎখি।

নুপাগী অনীশুবা সিঙ্গলস মেচচ অদু অরাধেকী মায়কৈদগী বার্ল্ড নম্বর থ্রি কিদথি শ্রিকান্থনা চেন্নাই স্মার্সসকী ব্রাইস লেভরদেজগা শান্নখি। মদুদা শ্রিকান্থনা ১৫–১২, ১৫–১৪ দা থোইদুনা অহানবা টাই অদুদা পোইন্ট ৪–০ দা হেন্দুনা চৎখি।

অদুবু চেন্নাই স্মার্সসকী মায়কৈদগী পি ভি সিন্ধুনা নুপীগী সিঙ্গলসকী অহানবা মেচচ অদু ত্রপ মেচচ ওইনা অরাধেকী সাই উতেজিথা রাওবু ১৫–১০, ১৫–৯ দা থোইদুনা পোইন্ট ২–৪ দা লৈখি।

অরোইবা মেচচ অদু নুপাগী দবলসকী ওইখি। মদুদা চেন্নাই স্মার্সসকী মায়কৈদগী খৃস এদকোক অমসুং লি য়ানা অরাধে রারিয়র্সকী হেন্দ্রা সেতিয়ারান অমসুং ওর চিং চুবু ১৫–১১, ১০–১৫, ১৫–১১ দা থোইদুনা অহানবা প্রেমিয়র বেদমিন্টন লীগ ২–১৭–১৮ গী অহানবা টাইটল অদু মমাঙগী চেম্পিয়ন চেন্নাই স্মার্সসপু অরাধে রারিয়র্সকী মখুত্তা পোইন্ট ৩–৪ দা মায়থিহৌখি। ঙসি অথেংবদা অনীশুবা টাই অদু নোর্থ ইষ্টর্ন রারিয়র্স অমসুং হায়দরবাদ হন্টর্সকা লম্বা তৌনগনি।

পনবা য়াই লীগ টুর্নামেন্ট অসিদা হৌজিক মালেমগী চৎনরিবা বেদমিন্টন মশান্নদগী খন্না শেমদোক্লি। পোইন্ট ২১ না শাবা মেচচ অমা লীগ অসিদা পোইন্ট ১৫ না শায়। লোয়েননা টিম অমগী মায়কৈদগী মখোয়না মায় পাক্কনি হায়না খনজবা মেচচ অদু ত্রপ মেচচ হায়না লৌরগা পোইন্ট ২ লৈ। অদুগা অতোপ্পা মেচচশিং অদুনা পোইন্ট অমমম পীদুনা পুন্না মেচচ ৫ শাগৈ।

*অরাধে রারিয়র্সকী মায়কৈদগী নুপাগী সিঙ্গলস মেচচ মায় পাকখিবা শ্রিকান্থ*

## সাউথ এসিয়ান ফুটবোল ফেদরেসনগী চহী ১৫ মখাগী নুপীগী ফুটবোল চেম্পিয়ন্সিপ্তা ইন্দিয়া রন্নর্স অপ তাখ্রে

*ধাকা, দিসেম্বর ২৪ঃ*

বাংলাদেশনা য়ুন্নু ওইদুনা থা অসিগী ১৭ তগী ধাকাদা লৈবা বিএসএসএসএম মোষ্টোফা কমাল ষ্টেদিয়মদা শান্নরকপা চহী ১৫ মখাগী সাউথ এসিয়ান ফুটবোল ফেদরেসন ৱুমেন্স ফুটবোল চেম্পিয়ন্সিপকী ঙসি শান্নখিবা ফাইনেল মেচচতা ইনি দয়াবু য়ুন্নু বাংলাদেশনা পাঞ্জল ১–০ দা মায়থিবা নংখিবদগী রন্নর্স অপ তাহৌরে।

টুর্নামেন্ট অসি টিম ৪ না শরুক য়ারগা পাঙথোকখিবনি। অতোপ্পা টিম অনী অদুনা ভুটান অমসুং নেপালনি। গ্রুপ মেচচতা বাংলাদেশকী টিম মেচচ ৩ শান্নবদা অহুম্নক মায় পাকপা ঙমখি। অদুবু ইন্দিয়াগী টিম থা অসিগী ২১ দা য়ুন্নু লৈবাক অদুনা পাঞ্জল ৩–০ দা মায়থিবা পীখি।

টুর্নামেন্ট অসিগী অহৌবা নুমিৎতা ইন্দিয়া অমসুং ভুটান লন্বা তৌনখি। মদুদা ইন্দিয়ানা পাঞ্জল ৩–০ দা মায় পাকখি। নুমিৎ অদুমক্তদা য়ুন্নু বাংলাদেশ অমসুং নেপাল শান্নবদা বাংলাদেশনা ৬–০ দা থোইখি।

থা অসিগী ১৯ দা গ্রুপকী অনীশুবা মেচচ শান্নবদা ইনি দয়ানা নেপালবু পাঞ্জল ১০–০ দা থোইখি। অদুগা বাংলাদেশনা ভুটানবু পাঞ্জল ৩–০ দা থোইরমখি।

থা অসিগী ২১ দা অরোইবা গ্রুপ মেচচ শান্নবদা ইন্দিয়াগী টিম বাংলাদেশনা পাঞ্জল ৩–০ দা থোইখি। অদুগা নেপাল অমসুং ভুটান পাঞ্জল ১–১ দা দ্রো চৎখি।

ঙসি বিএসএসএসএম মোষ্টোফা কমাল ফুটবোল ষ্টেদিয়মদা শান্নখিবা ফাইনেল মেচচতা ইন্দিয়া অমসুং বাংলাদেশ য়াম্না কয়া লম্বা তৌনখি।

অহানবা হাফ্কী মিনট ৪০ রোম টিম অনীমক পাঞ্জল চন্নবা ঙমদনা তৌখি। ৪১শুবা মিনটতা বাংলাদেশকী শান্নরোই সামসুন নহরনা মেচচ অদুগী খ্বাইদগী মরুওইবা পাঞ্জল অদু চন্নগা অহানবা হাফ্ক অদু ১–০ দা মাঙঙিল থারগা লোইশিনখি।

অনীশুবা হাফ্কতা ইন্দিয়াগী মায়কৈদগী ইক্লেলাইজর অদু ফংনবা য়াম্না কয়া হোৎনখি। অদুবু বাংলাদেশকী দিফেন্দরশিংনা পাঞ্জল হন্দোকখিদনবা কয়া হোৎনরকপদগী ফাইনেল মেচচ অদু বাংলাদেশনা ইন্দিয়াবু ১–০ দা থোইদুনা সাউথ এসিয়ান ফুটবোল ফেদরেসনগী চহী ১৫ মখাগী নুপীগী টুর্নামেন্ট অদুগী টাইটল লৌবা ঙমখি।

*সাউথ এসিয়ান ফুটবোলগী চেম্পিয়ন ওইখ্রবা বাংলাদেশকী শান্নরোইশিং*

## মেঞ্চেষ্টর য়ুনাইটেদ অমসুং লৈকেষ্টর সিটি পাঞ্জল ২–২ দা দ্রো চৎখ্রে, পোইন্ট টেবলদা মেঞ্চেষ্টর সিটিনা লুচিংলি

*লন্দন, দিসেম্বর ২৪ঃ*

ইংলিস প্রেমিয়র লীগকী ঙসি শান্নখিবা ১৯শুবা রাউন্দগী লীগ মেচচ অমদা মেঞ্চেষ্টর য়ুনাইটেদ অমসুং লৈকেষ্টর সিটি পাঞ্জল ২–২ দা দ্রো চৎখ্রে। ঙরাং মায় পাকখিবা মেঞ্চেষ্টর সিটিনা লীগ অসিগী পোইন্ট টেবলদা মাঙজিল থাদুনা চৎলি।

ঙসিগী মেচচ অদুদা লৈকেষ্টর সিটিগী মায়কৈদগী জেমি বার্দিনা ২শুবা মিনটতা মেচচকী অহানবা পাঞ্জল অদু চনখি। অহানবা হাফ্ক লোইগদবা মিনট ৫ রাংলিঙৈদা মেঞ্চেষ্টর য়ুনাইটেদকী মায়কৈদগী জোন মাটানা ইক্লেলাইজর অদু চল্লগা হাফ্ক অদু লোইশিনখি।

অনীশুবা হাফ্ক শান্নরকপা মিনট ১৫ হৌজিল্লকখি। জোন মাটানা অমুক্তা হয়া মেঞ্চেষ্টর য়ুনাইটেদকী মায়কৈদগী পাঞ্জল অমা চনশিন্দুনা লৈকেষ্টর সিটিবু পাঞ্জল ২–১ দা মাঙজিল থাখি।

শান্নবগী লেমহৌবা পুংখায় অমরোমগী মতম অদুদা লৈকেষ্টরগী মায়কৈদগী ইক্লেলাইজর কয়া থিরকখি। অরোইবা মীৎকুপ্তা টিম অদুগী হেরি মেঞ্চেয়রনা ইক্লেলাইজর অদু চন্দুনা মেচচ অদু ২–২ দা দ্রো চৎখি।

ঙরাং মেঞ্চেষ্টর সিটিদা বোর্নমাউটপু পাঞ্জল ৪–০ দা মায়থিবা পীদুনা লীগ অসিগী পোইন্ট টেবলদা ৫৫ ফংলগা মখোয়গী খ্বাইদগী নক্লবা লম্বা ওইরিবা মেঞ্চেষ্টর য়ুনাইটেদতগী পোইন্ট ১৩ হেন্দুনা চৎলি।

অদুগা চেলসিনা পোইন্ট ৩৯ ফংলগা অহুমশুবা লোয়ননা লিভরপুল অমসুং টোটেনহাম হোটস্পর মথংশিংনা পোইন্ট ৩৫ অমসুং ৩৪ দা মরিশুবা অমদি ৫শুবা পোজিসনদা লৈরি।

ইটালিগী সেরি এদা ঙসি মমাঙগী চেম্পিয়ন জুবেন্টসনা এএস রোমাবু পাঞ্জল ১–০ দা মায়থিবা পীখি। মেচচ অদুগী অমত্তা ঙাইরবা পাঞ্জল অদু শান্নবগী ১৮শুবা মিনটতা জুবেন্টসকী মেধি বেনাটিয়ানা চনখিবনি। রোমাগী মায়কৈদগী মেচচকী লেমহৌবা মতমশিং অদুদা পাঞ্জল হন্দোকপা ঙমদনা মখোয় মায়থিখি।

জুবেন্টস মেচচ ১৮ শান্নবদা পোইন্ট ৪৪ ফংদুনা লীগ অসিগী পোইন্ট টেবলদা অনীশুবা পোজিসনদা লৈরি। ঙরাং শান্নখিবা মেচচ অমদা এসএসসি নাপোলিনা সামদোরিয়াবু পাঞ্জল ৩–২ দা থোইদুনা মখোয়না জুবেন্টসতগী পোইন্ট অমা হেল্লগা ৪৫ ফংদুনা মকোক্তা লৈরি।

ঙসি মায়থিখিবা এএস রোমা মেচচ ১৭ তা পোইন্ট ৩৮ ফং লগা মরিশুবদা লৈরি। লোয়েননা ইন্টর মিলান পোইন্ট ৪০ ফংলগা অহুমশুবদা লৈরি। অমরোমদা ঙরাং ক্রোটোনেবু পাঞ্জল ৪–০ দা মায়থিবা পীরম্বা লাজিওগী টিম মেচচ ১৭ দা পোইন্ট ৩৬ ফংদুনা মঙাশুবা পোজিসনদা লৈরি।

স্পেনগী লা লীগাগী ঙরাং শান্নখিবা য়াম্না মরুওইবা মেচচ অমদা মমিং লৈরবা টিম অনী বার্সেলোনা অমসুং রিয়েল মাদ্রিদ লম্বা তৌনবদা বার্সেলোনানা রিয়েল মাদ্রিদপু পাঞ্জল ৩–০ দা থোইদুনা লীগ অসিগী পোইন্ট টেবলদা মেচচ ১৭ তা পোইন্ট ৪৫ ফংলগা খ্বাইদগী মকোক্তা লৈরি। রিয়েল মাদ্রিদকী টিম মেচচ ১৬ শান্নবদা পোইন্ট ৩১ ফংলগা মরিশুবা পোজিসনদা লৈরি।

ঙরাংগী অতোপ্পা মেচচ অমদা ভেলেন্সিয়া অমসুং ভিলারিয়েল লম্বা তৌনবদা ভিলারিয়েলনা পাঞ্জল ১–০ দা মায়থিবা পীখি। ভেলেন্সিয়া করিগুম্বা মেচচ অদু মায় পাক্লম্বা তারবদি মখোয়না পোইন্ট ৩৭ ফংলগা অনীশুবা পোজিসনদা হাইগৎলমগদবনি। মখোয়বু মায়থিবা পীরম্বা ভিলারিয়েলগী টিম মেচচ ১৭ তা পোইন্ট ২৭ ফংলগা ৬শুবদা লৈরি।

ঙরাংগী অতোপ্পা মেচচ অমদা লীগ অসিগী পোইন্ট টেবলদা অনীশুবদা লৈরিবা এটলেটিকো মাদ্রিদ ইস্পানিওলগী মখুত্তা পাঞ্জল ১–০ দা মায়থিবা নখি। মায়থিবরসু এটলেটিকো মাদ্রিদ মেচচ ১৭ তা পোইন্ট ৩৬ ফংলগা অনীশুবদা লৈবা ঙম্লি।

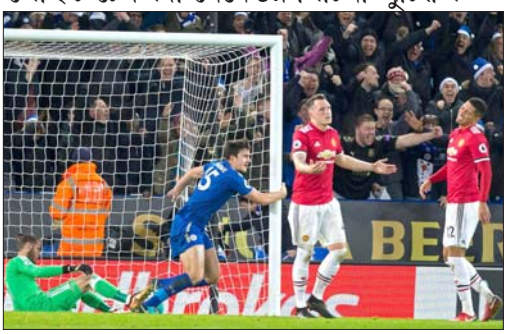

*লৈকেষ্টর সিটিগী মায়কৈদগী ইক্লেলাইজর চনখিবা হেরি মেঞ্চেয়রনা পাঞ্জল চন্নবা মতুং হরাওনা চেহোরকপা*

## কম্মনরেল্থ গেমস অমসুং বার্ল্ড টাইটলগীদমক শেম শাদুনা লৈরি ঃ ভিজেন্দর

*জয়পুর, দিসেম্বর ২৪ঃ*

ইন্দিয়াগী বোক্সর ভিজেন্দর সিংহনা কম্মনরেল্থ অমসুং বার্ল্ড বোক্সিং চেম্পিয়ন্সিপকী টাইটল ফংনবগীদমক শেম শাদুনা লৈ হায়না ফোঙদোকখ্রে।

ঙরাং পাঙথোকখিবা প্রোফেসনেল সুপর মিডল রেথ টাইটলদা ওলিম্পিক অমসুং বার্ল্ড চেম্পিয়ন্সিপকী ব্রোঞ্জ মেডল ফংবা ঙমখ্রবা ভিজেন্দরনা ঘানাগী বোক্সর আর্নেস অমুজুবু মায়থিবা পীদুনা মহাক্কী প্রোফেসনেল বোক্সিং কেরিয়রগী ১০শুবা বাওউ অদু মায় পাকপা ঙমখি।

পনবা য়াবদি ভিজেন্দর সিংহনা প্রোফেসনেল বোক্সর ওইরকপগা থিন্নখিবা বাওউ ১০ মক মায় পাক্তুনা য়াম্না ফজবা রেকোর্দ অমা থন্না ঙম্লি।

ঙরাং পুন্না রাউন্দ ১০ থিন্নবা অদুদা ঘানাগী বোক্সর অদুবু ইনি দয়াগী ভিজেন্দর সিংহনা জজেসশিং ভাবকশিংবু মহাক্কা থাগৎপা ফোঙদোকখি। মহাক্লা মখা তারদুনা চহী অসিগী লোইশিল্লকপদা দব্লিয়ুবিও ওরিয়েন্টেল অমসুং এসিয়া পেসিফিক সুপর মিডল রেথ টাইটল দিফেন্দ তৌখিবা অদু মহাক্কী ওইনা য়াম্না নুংঙইবা তাঞ্জা অমনি।

ভিজেন্দরগী মখা তাবা খোঙচৎতা কম্মনরেল্থ সুপর মিডল রেথ টাইটল অমসু বার্ল্ড চেম্পিয়ন্সিপকী টাইটলদা মীৎয়েং থন্না হৌদুনা শেম শারে হায়খি।

কম্মনরেল্থকী টাইটল অদু হৌজিক–হৌজিক গ্রেট বৃটেনগী বোক্সর চহী ২৭ তা ঙাইরিবা লুক ব্লেকলেদজনা লৌদুনা লৈরি।

মরক অসিদা বৃটিস মচা পাকিষ্টানদা পোকখিবা বোক্সর অমির খাননা ভিজেন্দরদা চেলেঞ্জ তৌরকখিবা অদু চাং য়েংথোক্লবা মতম ওইরে হায়নসু ফোঙদোকখি। অমির খান কেজি ৭২ নি অদুগা ভিজেন্দরনা কেজি ৭৬ নি। ভিজেন্দরগী ত্রেনরনা ফোঙদোকখিবদা কেজি হন্থরগা শান্নবা মহাক্কী পাঙ্গল হন্থগদৌরিবনিনা মুন্না খন্নখিগনি হায়রি।

*গী য়ুনানিমস দিসিজনদা মহাক্লা বাওউ অদু মহাক্লা ঙমখিবনি।*

ভিজেন্দর সিংহনা বাওউ অদু লৌবা মতুং জয়পুরগী সরাই মান সিংহ ষ্টেদিয়মদা তিনখিবা