VIDEOCON HOUSE
LAUNCHES INTEX
WASHING MACHINE
6 KG ₹ 8590 = ₹ 7999
7.2 KG ₹ 10500 = ₹ 9400
7.6 KG ₹ 11000 = ₹ 9800
8KG ₹ 11500 = ₹ 10400
REFRIGERATOR
180 LTR(WB) ₹ 12400 = ₹ 10800
190 LTR(STRIP) ₹ 12500 = ₹ 11300
INTEX LED (3 YRS WARRANTY)
40' LED FULL HD ₹ 32990 = ₹ 25999
32' LED (TV) ₹ 18990 = ₹ 16500
24' LED (TV) ₹ 12850 = ₹ 10999
22' LED (TV) ₹ 11490 = ₹ 9400
20' LED (TV) ₹ 9850 = ₹ 8600
VIDEOCON HOUSE, PAONA BAZAR, IMP. CHINGTAM, OPP. HOTEL ANAND CONTINENTAL

চহী চুপ্পা লেপ্তুনা নুংতিগী ফোঙবা অহানবা মণিপুরী পাউচে

শেইংথৈ সনালৈবাক

www.sanaleibak.in

ইম্ফালগী সিতি কনভেন্সন সেন্টরগী মিনি ওদিতোরিয়মদা পাঙথোকপা পাউগী মীফম অমদা মালেন্না শকখঙনরবা স্পিরিচুয়েল লিদর দলাই লামা

নেহরু জুবা কেন্দ্র (এন রাই কে) বিষ্ণুপুরনা শীন্দুনা হৌখিবা নিংথৌকখবা নুমিৎতগী নুমিৎ থন্নি চুপ্পা চথরকখিবা মুহ লিদরসিপ এন্ড কম্যুনিটি দিভলপমেন্ট ট্রেনিং প্রোগ্রামদা শরুক য়াথিবনিং

উসিগী আঙৈং-অশা, শাবগী চাং ঃ ২৯° নৈবগী চাং ঃ ১০° | নুংশিংতা য়াওবা ইশিং মনিলগী চাং চাদা ঃ ৭৪ | নোংজুগী চাং ঃ ১.০০ এমএম

IMPHAL, THURSDAY 19 OCTOBER, 2017
শগোলশেন, মেরাগী থাশি

e-mail: sanaleibaknews@yahoo.com, sanaleibakdaily2008@gmail.com
RNI Regd. No. 31350/77 | Volumn No: 42 Issue: 324 Page : 8 | Price:Rs 3.60

SAMSUNG SPL.
43' FULL HD LED TV ₹ 39999/-
K 40' FULL HD LED TV ₹ 38000/-
32' LED = ₹ 20500
(AQUA SURE AMRIT FREE (₹ 2500))
24" LED = ₹ 12500
REFRI 190LT = ₹ 11500
190LT 3 STAR = ₹ 14700
190LT 4 STAR = ₹ 15500
190LT BASE MODEL = ₹ 16500
W/MACHINE 6.5 KG = ₹ 11300
W/MACHINE 7.2 KG = ₹ 12500
W/MACHINE 7.5 KG = ₹ 13500
SARAJEEVAN ENTERPRISES, PAONA BZ, IMP.
VIDEOCON HOUSE, PAONA BAZAR, IMP.

ৱাখলগী চিঙ্গাক

মী অমদা ঙা ১
পীরবদি মহাক
নুমিত্তুমা ঙা চারগনি,
অদুগা মঙোন্দা ঙা
ফাবা তম্বীরবদি মহাক
পুন্সি চুপ্পা ঙা চারগনি।

অহানবা কাখল

দিপাৱালিগী য়াইফ পাউজেল পীরক্লি

এস এন এস

ইম্ফাল, ওক্টোবর ১৮ ঃ মুচ কয়াগী মৈঙালগী মরক্তা পাঙথোক্তোদৌরিবা দিপাৱালিগী নুমিৎনা লাকপদা মণিপুরগী মীয়াম পুম্নমক্কী মফমদা মণিপুরগী গভর্ণর, চীফ মিনিষ্টর, স্পিকর অমদি মিনিষ্টরশিংনা মণিপুরগী মীয়ামদা য়াইফ পাউজেল পীনরক্লি।

গভর্ণর ডা. নাজমা হেপ্তুল্লানা পীবা পাউজেলদা দিপাৱালিগ নুমিৎ অসিনা লাকপদা মীয়াম পুম্নমক্কী হরাউ–ত্তায়ো ফোঙদোক্লিবা অসিদা মশামক শরুক য়াজরি অমসুং মসিনা অমম্বু–অঙানবনা মায়থীবা পীখিবা নুমিৎ অমবু নীংশিংবগুম মালেমসিদা শান্তি পুরকপগী লোয়নবা মীয়াম্বু লৌশিংগী মঙল অমা পীখিবা ওইরসনু হায়রক্লি।

ঊফ মিনিষ্টরগী পাউজেলদা দিরালিদা হায়বসি মৈগী কুঁক্লোনি অমসুং মসিনা চহী ১৪ বনদা চংলুববা অথোব্যান্দা রামনা হন্নকপবু তরান্না ওকখিবা অদুবু নীংশিংবনা পাঙথোক্তুনা লাকপা কুঁক্লোনি। মসিমক ফত্তবা মীওইশিংবু অফবা তৌবা মীওইশিংনা মায়থীবা পীবা ঙম্মী হায়বদু ফোঙদোকপা ওইনা অমম্না অহিং অমদা মৈঙালনা পীরিবা মওং কয়া অদু তাকপনি। অসিগুম্না দিরালিনা লাকপদা ঐখোয় মশেলগী মরক্তা লৈরম্না থাজনদবা অমদি য়েংথীনবা হায়বা চম্মুবা কয়া অদু কোকহনবা ওইরসনু অমসুং পুম্না ঈং–তক্তা, মরা চেংপা অমদি ৱাত্ত–পাদবা মণিপুর অমা ওইহনবা লম্বীদু দিপাৱালিনা পীবিবা ওইরসনু হায়রক্লি।

য়াম্না চম্বা মওংদা মণিপুরগী পিপকর রাই খেমচান্দ সিংহনা দিপাৱালি নুমিৎনা লাকপদা মণিপুরগী মীয়াম অসিদা ৱাত্ত–পাদবা অমসুং মরা তক্তা হায়বদু পুরকপগা ওইরসনু হায়না ফোঙদোরক্লি।

মখা লমায় ৬তা

গ্যাসকী পাউ লাঃ ৩ দা

লোইরেদনা

মান্নবগী নত্তেদা দিরালিগী থাক্লিবা, থারিবা, চাক্লৌবগী লৈরিবা ময়ামসি মখোয়না শাবা ঙাক্তনি, অদুনা শেন্দোং য়াম্না তাক্লবনিনা নোকএদনা

হেক্তা হায়জিনবা

সতি পন্থা

নিঙোল চাক্লৌবা মতমদা
সতি মশীং য়ামখৎলি
মপুরেইবগী নুঙাইহন্নিংবা
মপুরেইবগীদমক খঙ্গবা
সতি মশীং য়ামখৎলি
নিঙোল চাক্লৌবা মতমদা
ফ্রিজ লৈপ্রবদি য়াদবা
টিভি অপাকপা পান্নিবা
গারী লৈয়ু হায়রিবা
মপামদগী হোন্নবা হোৎনরিবা
চাক্লৌবগী দক্কিনাগী মশীংদা
সতি নত্তে করম হায়নি
মপাম কুরু শুংলেবা
মপুরেইবগী য়ুম নুঙাইহন্নিংবা
অশেংবা সতিনি অশেংবা
নিঙোল চাক্লৌবা মতমদা
সতি মশীং য়ামখৎখিবনি।

নুংশিবা হায়বসিনা পুক্লিং শান্তি অমসুং নুংঙাইবা পুরক্লবগী লম্বীনি ৱাখল চরাংনরিঙৈদা লৌবা ফিরেপতি অরানবা ফিরেপ ওইঃ *দলাই লামা*

এস এন এস

ইম্ফাল, ওক্টোবর ১৮ ঃ মীনুংশি হায়বসিনা শান্তি পুরক্লবা অমত্তা ঙায়রবা লম্বীনি। মীওইবনা মীনুংশিংগী ৱাখল হেন্না চেক্লবা অমসুং অহিংসগী থবক্তা হেন্না চংশিল্লবদি মালেমদা শান্তি পুরকপগী ঙমগনি। ৱাখল চরাংনরিঙৈগী মতমদা কৈদৌঙৈদা ফিরেপ লৌনবা হোৎনরোইহনবনি। অসিগুম্না মতমদা লৌবা ফিরেপ খুদিংমক অরানবা ফিরেপগ ওই হায়না মালেন্না শকখঙনরবা স্পিরিচুয়েল লিদর দলাই লামানা ফোঙদোকখ্রে।

ঙসি ইম্ফালগী সিতি কনভেন্সন সেন্টরগী মিনি ওদিতোরিয়মদা পাঙথোকপা পাউগী মীফম অমসুং সিতি কনভেন্সন সেন্টরগী ওদিতোরিয়মদা পাঙথোকপা সিভিক রিসেপসন থৌরমদা পিছ অমসুং হার্মোনিগী মতাংদা ৱাফফশিং ফোঙদেল্লদুনা দলাই লামানা হায়, মীনুংশি হায়বসিনা মীওইবগী পুক্লিং শান্তি অমসুং নুংঙাইবা পুরক্লবা লম্বী ওই।

স্পিরিচুয়েল লিদর অসিনা মখা তানা হায়, মালেমদা লৈরিবা মীওই বিলিয়ন অসিদা খেদাবা অমত্তা লৈতে। ঐখোয় পুম্নমক অসি চপ মান্নবা ঙাক্তনি। মীপুম খুদিংমক নুংঙাইনা হিবা পুন্সি অমা পাম্মী। অদুম ওইনমক ঐখোয়না ইশানা য়াথ্রবা লম্বীদা চক্লুনা ইশাবু অরাবা তাহল্লি।

ঐখোয়না ইশানী পুক্লিং লৌশিং মপুং ফনা শিজি য়াদবদগী চয়ানবা ৱাখল ফাওহল্লি। ঙহিহাঙ্কী ওইবা ৱাখল অমসুং কা হেন্না ৱাখল চরাংনবনা ঐখোয়বু রাহ্নবগী মচাক অমা ওইহঙ্গে।

মীওইবা ঐখোয় পুম্নমক্লা পুক্লিং শান্তি পুরক্লবা লম্বী থিবা তাহি। য়েত্তন য়েত্তনবা মওগী পাঁচে শিজিন্নদুনা নুংশি চয়ানবা পুরক্লবা হোৎনবা তাহি।

ইন্দিয়া অসিদা য়েত্তন য়েত্তনবা জাতি কাঙলুপ, ধর্ম্ম কয়া লৈরবসু অমত্তা ওইনা পুম্না নুংশি চয়ানা হিং মিয়রি। মসিমক্লা খেদাবা কয়া লৈরবসু নুংশি চয়ানা হিংমিয়বা য়াই হায়বসিগী ময়েক লায়বা খুঙম ওইরি। মরম অসিনা ঐখোয়না হোৎনরবদি মালেমদা নুংশি চয়ানবগী লিপুন অসি শাগৎপা ঙমগনি হায়বসি চপ চানা থাঁজে হায়খি।

ঙসি মালেমদা ঐখোয় মশেলগী মরক্তা মুক্লবা ফিজম অমা লাক্লিবা অসি ঐখোয় ইশানা থোকহনবনি।

মখা লমায় ৬তা

লৈতেংগী পানবা মাইক্রোফোনলা?

ইম্ফাল, ওক্টোবর ১৮ ঃ সিতি কনভেন্সন সেন্টরগী গেলোরিদা লৈবা তেবলশিংদা পান্নিবা মাইক্রোফোনশিং অদু লৈতেংগীদমক পানবা শিজি য়াবা য়াক্লবা মাইক্রোফোনলা হায়না মালেন্না শক্লইরবা স্পিরিচুয়েল লিদর দলাই লামানা হংজে।

ঙসি ইম্ফালগী সিতি কনভেন্সন ওদিটোরিয়মদা পাঙথোকখিবা মহাকগু মীয়ামনা ওকপগী থৌরমদা দলাই লামানা রা য়াংবা লোইরবা মতুদা মীয়ামগী য়াহং পাউখুম তৌনবগী মতম পীবদা ইহান হানবা লেলিগেট ওইনা আই এ এস ওফিসার অমদা য়াহং হংনবা তেবল মাইক্রোফোন অদু শিজিন্নবা হোৎনবদা য়াদবগী ফিজম উবদগী য়াক্লম অসি দলাই লামানা ফোঙদোকখিবনি। "হোল অসিগী টেবলদা পান্নিবা মাইক্রোফোনশিং অসি লৈতেংগীদমক পানবা ওইবজাংলা, মসি মণিপুরগী টে ক্লোলোজিরা" হায়না দলাই লামানা ফাগি ওইনা হংখি। কুদা মাইক্রোফোনশিং অদু হোলগী ওঠোরিটিনা থারকপদগী য়ারদুনা ইন্টরেক্সন মখা চখখি।

সর্কানা মণিপুর নেম্লেল দে পাঙথোক্তুনা ৱারেপ মঙা লৌখ্রে

এস এন এস

ইম্ফাল, ওক্টোবর ১৮ ঃ জুন ১১,১৯৪৮ অমসুং জুলাই ২৭,১৯৪৮দা য়ুনির্ভসেল এডল্ট ফ্রেঞ্চইস চৎনদুনা মীয়ামগী লৈঙাক শেন্নবা অনৌবা কন্সটিট্যুসন অমগী মখাদা মণিপুর নেম্লেল এসেমব্লি ইলেক্সন পাঙথোক্তুনা মীয়ামগী মীখলনা শেন্না মণিপুর লেজিসলেটিভ এসেমব্লিগী অহানবা মীফম ওক্টোবর ১৮,১৯৪৮দা হৌদোকখিবা অদুবু নীংশিংদুনা সর্কানা মণিপুর নেম্লেল দে হায়না ২০০৫দগী নীংশিংদুনা লাক্লি হায়না কেলিয়েসন ফোর ইন্দিজেনস রাইটস বেস্পেইন (সর্ব্ব)গী পব্লিসিটি এন্দ কম্যুনিকেসনগী মায়কৈদগী লোজম রতনা থাদোরকপা চেরোল অমনা ফোদোরক্লি।

চেরোল অসিনা হায়, চহী অসিগী ওইনা সর্ব্বনা থৌরম অসি সঙ্গেঙ্গোং গী ষ্টে গেষ্ট হন্ডিসত্তা পাঙথোকখিবা মণিপুর নেম্লেল দেগী থৌরমদুদা রাইটস ওফদি ইন্দিজেনস পীপলস ওন এজুকেসন, নেচরেল এন্দ এনভাইরনমেন্ট, বলচরেল, স্পোর্টস এন্দ প্রি–মর্জর পোলিটিকেল ষ্টেটস হায়বা হিরমসিদা খঙ–টৈনখি হায়রি। প্রো. দব্লিয় নবকুমারনা মোদরেটর ওইদুনা পাঙথোকখিবা খঙ–টৈনবগী মীখমসিদা ডা. কেসনাত্তেন্না (এময়ু), সেনিয়র এডভোকেট সনসম সরত, পোলিটিকেল এনলিষ্ট লৈহাওথাবম সরত্তন্দ্র, এমফুগী হায়গী এসিস্টেন্ট রেজিষ্টর ডা. ও কুলবিধু, নিংথৌজা লানচা অমদি সোমোরেন্দ্রো থোকচামনচিংবা রির্চেস পার্সশিংনা হিরম অসিগী মত্তং দা রা ঙ্গথি হায়রি।

লোয়নবা মখাগী ৱারেপ মঙা লৌখি হায়রি। রারেপশিং অদুদি–হৌজিক মণিপুরদা মায়োক্লরবা আর্ম কন্ট্রিক্ট অসি লোয়শিন্দুনা পোলিটিকেল সোলুসন অমা পুরক্লবগীদমক ইন্দয়ানা মণিপুরগী ত্তোপ–ত্তোক্লা হিয়্রৌরি অমসুং পোলিটিকেল ষ্টেটস মশক খঙগদবনি। আর্ম কন্ট্রিক্টকী ফিজম অসি লাকশিন্দ্রিনা নহত্রগা মণিপুরনা প্রি–মর্জর পোলিটিকেল ষ্টেটসতা হঞ্জিল্লক্লিবা ফউদদা নোংলেল রিচোর্সশিং এক্সপ্লোরেসন অমসুং এক্সপ্লেইটেসন ষ্টেবগী থবক লেপকদবনি।

মখা লমায় ৬তা

নভেম্বর ১১দগী চয়োল অমা চথগদবা য়েলহৌমী কনবগী ঈহৌদা শরুক য়াবিয়ুঃ *ম/ওইষ্ট*

ইম্ফাল, ওক্টোবর ১৮ ঃ য়েলহৌমী কয়রগীদমক অপুনবা মীয়ামগী ঈহৌ লাক্লিবা নভেম্বর ১১দগী হৌরগা চয়োল অমা চঙশিনগদৌরিবা অসিদা ইরমদমগী তুংলমতৎ শেন্না পাম্না য়ুমথোঙ খুংদিমক অমত্তা চিংথনা শরুক য়াবিয়ু। ঈহৌ অসি মায় পাকপা অমসুং পাক্তবা হায়বসি হৌজিক মীয়ামগী খুৎতা লৈরে হায়না মাওইষ্ট কম্যুনিষ্ট পার্টি মণিপুরনা ফোঙদোরক্লি। পার্টি অসিগী ষ্টেন্দিং কম্মিটি কোওর্দিনেসন কিয়োহেন মঙাংনা থাদোরকপা চেরোলনা হায়রিবদি,তাঙ্কক অসিদা মীয়ামদা চমন্নবা য়াবা ৱাফম অমফাওবা লৈতনবা মাওইষ্ট কম্যুনিষ্ট পার্টি মণিপুরনা ৱাফম খরা থদ্রি।

মণিপুর মীয়ামগী থম্মোয়াদা অপুনবা মীয়ামগী ঈহৌ অমা ওইনবগীদমক মপুং ওইবা লুপশিং অমদি হায়দগী য়েলহৌমী ৱরবা হোৎনরক্লিবা লুপশিং দা অমদি য়েলহৌমী কয়বগীদমক মৈতৈবু সেদ্যুল ট্রাইব ওয়বা হোৎনরিবশিং অসিবুবু পাউ পীফম থোকই হায়না থনবসু লৈনে নহত্রগা য়েলহৌমী কয়বা রানা হোৎনজরয়া খুদিংমকসু রারী শান্নফম থোকই হায়না খল্লয় য়াই। মীয়াম্না খল্লিবা ৱাফম অদু ময়েক শেংনা নীংবা থুংনবা হায়দুনা পাঁচিনা অমত্তা চিংথবা ঔৌদনা হৎবথেংনা রারী শান্নবা, চেরোল ওইনা থাদুনা ঈহৌ অসিদা শৌগংখপীনবা হায়জবা অমদি পডিয়ঙওনদুনা অপুনবা ঈহৌ চঙশিনমিয়রি হায়না মীয়াম্না খল্লিবা লুপশিং অমদি লুচিংবা খুদিংমক্তা পুকমেন পাউমেন্নশ্রে। মখা লমায় ৬তা

দলাই লামাগী প্রেস মিটতা পাউমীশিং খোঙ্গোইনখিবা অদুবু তরাইনা লৌদেঃ *অ/মজু*

ইম্ফাল, ওক্টোবর ১৮ ঃ নুমিৎ নীনিগী খোঙহৎতা ইম্ফালদা লাকখিবা টিবেটিয়ান স্পিচুয়েল লিদর দলাই লামাবু ঙসি সিটি কনভেন্সন সেন্টর ইম্ফালদা তরান্না ওকখিবা থৌরমগা মাংওইননা পাউমীশিংগা উয়খিবা অদুদা নীংথিনা ফম্ফম পীদবা অমদি পাউমীশিংবু মীয়াম মমাঙদা খোঙ্গোইনখিবা থৌওং ওল মণিপুর রাৰ্কি জংলিষ্ট য়ুনিয়ন (আমজু)না তরাইনা লৌদে।

আমজুগী সেক্রেটরী পব্লিসিটি এন বিশ্বজিৎনা ঙসি থাদোরকপা চেরোলনা হায়, দলাই লামাবু ওকপগী থৌরম অদু কোভরেজ তৌনবগীদমক সরকারনা পীবা ইনভাইটেসন কার্দ পায়দুনা লাকপা পাউমীশিংবু শিল–লাংলিবশিংনা ফম্ফম পীদবা, মীয়াম মমাঙদা য়েরদা ফমহন্দুনা লৈবাকমচা তাদবা থৌওং উৎখিবা অদু আমজুনা অকনবা মওংদা কন্দেম তৌহি।

দিমোক্রেসিগী মরিক্তবা য়ুম্বি হায়না লৈরিবা মেদিয়াবু হন্থবা মীৎয়ে দা য়েংবসি দিমোক্রেসিবু ফোঙনা খোঙ্গাঙনবনি হায়না লৌহি। থৌরম অদুগী পাউকোভরেজ তৌনবগীদমক্তা ইনভাইটেসন তৌরকখিবা পাউমীশিং গীদমক্তা ফম্ফম শিনবীদবা থৌওং অদু করদিনী বরক্লা থোকখিবনা হায়বদু অথুবা মতমদা থিগৎতুনা মতিক চাবা চৈরাক পীদ্রগদি আমজুনা তুমিয়া খক লৈথোক্লেই।

ঙসি থোকখিবা থৌওং অদুমক অহানবসু নত্তে। মমাঙদসু কয়ার কহ্না থোকপ্তবনি হায়নসু মখা তানা ফোঙদোরক্লি।

অমরোমদা থৌরম অদুগী পাউ কোভরেজ তৌনবগীদমক্তা শীল্লি–লাংলিবশিংনা মেদিয়া হাউতা মতম চানা ইনভাইটেসন কার্দ পীবা নহত্রগা য়ৌহনবগী মহৎতা কৈশাম্পাৎতা লৈবা দি আই পি আর ওফিসতগী কলেক্সন তৌহনখিবা অদুসু সরকার অসিগী য়াম্না ফজদবা থৌওংনি হায়নসু মখা তাখি।

লান অমসুং মুক্লবনা মীওইবা খুন্নাইবু মাঙহন্নবা মচাক ওইহল্লিঃ *খেমচান্দ*

এস এন এস

ইম্ফাল, ওক্টোবর ১৮ ঃ মালেমদা শান্তি লৈতবনা মরম ওইরগা মচি মচিদা মুক্লবা, লান, কাঙলুপকী ইরাং, হিংসাগী থৌদোকং, মোব ভাইওলেঙনচিংবা কয়া থোক্তুনা লৈরি। অসিগুম্না থৌদোকশিং অসিনা মীওইবা খুন্নাইদা মাঙহন্নবগী মচাক ওইরি হায়না মণিপুর লেজিসলেটিভ এসেমব্লিগী স্পিকর রাই খেমচান্দনা ফোঙদোকখ্রে।

ঙসি ইম্ফালগী সিতি কনভেন্সন সেন্টরদা পাঙথোকপা মালেন্না শকখঙনরবা স্পিরিচুয়েল লিদর দলাই লামাবু মীয়াম্না ওকপগী থৌরমদা রাহৌসেক্কী রারোল পীরদুনা খেমচান্দনা হায়, মহান্নর দলাই লামাবু মণিপুরদা লাকপীনবা পাউকৎ থাবা মতমদা হরাউ হরাউনা য়াবিরক্তুনা মণিপুরদা লাকপীবা অসিগীদমক স্পিরিচুয়েল লিদর অসিবু থাংগলি।

মহাকপু লমদম অসিদা লাক্লবগীদমক পাউকৎ থাবা অসি মপুং ওইনা শান্তিগী লম্বীদা পুরক্লবগীদমক্তনি। মীওইবা খুন্নাইনা সাইন্স, স্পোর্ট, অনৌবা পোৎলমশিং পুথোকপনচিংবা হিরম কয়াদা মায় পাক্লে হায়না লৌবা য়াই। মসি মীওইবা খুন্নাইগী য়াইফনবগীদমক্তনি।

অসিগুম্না মায় পাকপা কয়া মালেম অসিদা লৈরবসু মীওই মিলিয়ন কয়া অমদি ফংফম থোকপা মীওই অমগী হক অদু ফংদবা ঙমদনা লৈরি।

মালেমগী লৈবাক কয়াদা লৈরিবা মীওইশিংগী সিভিলাইজেসন অসিগী ভেলু অসিগী মঁহৈ ফংহেয়বগীদমক অমসুং মায়োক্লরিবা খুদোংচাদবা কয়া অসি লাকশিন্নবগী তত্তইফদবা মতম অদু য়ৌরক্লে হায়খি।

মসি মপুং ওইনা মুক্লবা, লান, কাঙলুপকী ইরাং, হিংসাগী থৌদোকশিং অসি থাংজেক্লবা মতমদা অমসুং লাকশিনবা ঙুম্বা মতমদা মায় পাক্লথৌরিবনি। মীওইবা খুন্নাইদা লৈরিবা মুক্লবা পুম্নমক লোইশিন্নবা পাম্বে অসি শান্তি হায়বসিনি হায়খি।

ঙসিগী মালেমদা শান্তি লৈতবগী ফিজম অমা লৈরি। মরম অসিনা হৌজিক শান্তিদা অখন্নবা মীৎয়েং থমদুনা চঙশিনবা মতম ওইরে। মরমদি শান্তি হায়বসিনা মীওইবগী চাউখৎপদা য়াম্না মরুওইবা মচাক অমা ওইরিবনি।

মণিপুর অসি শান্তি পাম্না ষ্টেট অমনি অমসুং লমদম অসিগী মীয়াম্না শান্তিদা থাজবা থম্লিবনি। ফিজম অসিদা শেঙথোইরবা লুচিংবা অমা ওইনা পীরয়া পাউজেল অদু মণিপুর পুম্বদা শন্দোকখিদুনা শান্তি পুরক্লবা লম্বী অমা ওইগনি। মসিনা মণিপুর অসি হেন্না চাউখৎপা লমদম অমা ওইহনগনি। মখা লমায় ৬তা

UNACCO SCHOOL
Excellence in Education
Khongman Zone-III (West), Imphal East District, Manipur
website : - www.unaccoschool.in

Registration for Admission to Std. Pre-Nursery to IX are going on for the Academic Session, 2018-19. Parents may contact either the School office or info.unaccoschool@gmail.com

SL/Bill/upto-14 Nov.

Sd/-
Principal

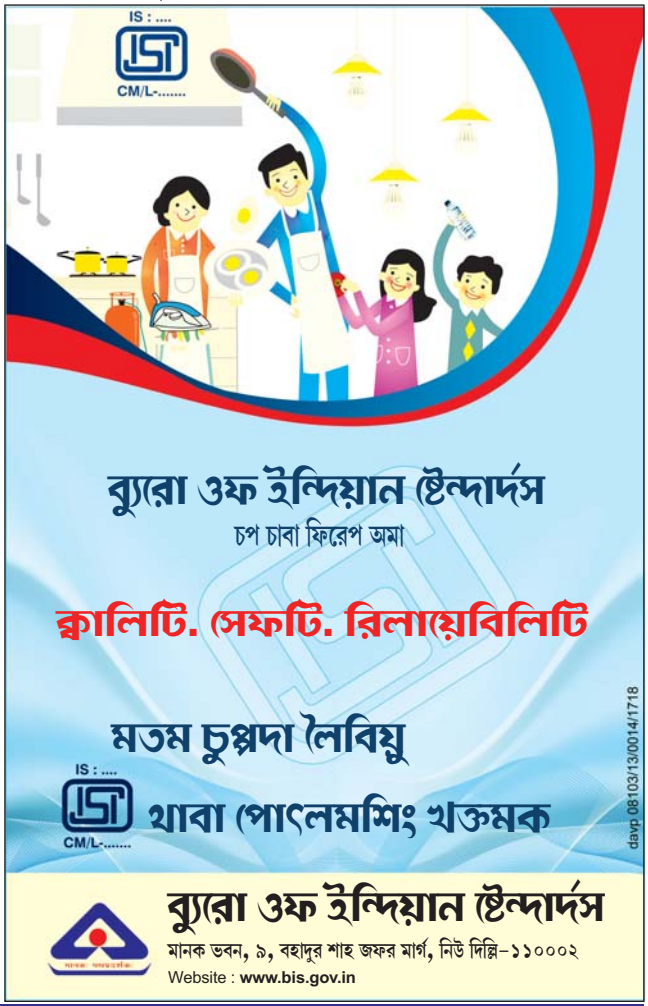

For advertisement please contact: #8731815660, e-mail: sanaleibak.ads@gmail.com, Circulation helpline: # 8119919501