এন ই আই দি পিনা পাউজেল পীরি

ইম্ফাল, সেপ্টেম্বর ২ ঃ ইন্দিয়াগী মনুং অমসুং মপানদা লৈরিবা ইস্লাম লাইনিং চৎপা মুসলমানশিংগী ঈদ্দুল-জুহা ঙসি হরাও তয়াম্না পাঙথোক্লখিবগা লোয়ননা অচংবা নুমিৎ অসিদা থম্মোয় শেংনা নোর্থ ইষ্ট ইন্দিয়া দিভলপমেন্ট পার্টি (এন ই আই দি পিনা ষাইফ পাউজেল পীরি।

পার্টি অসিগী প্রসিদেন্টনা পীবা পাউজেলদা হায়, শেংলবা অচংবা নুমিৎ অসিবু মশক মচু থোক্লা অচুম্বা অমসুং অশেংববু মীপুম খুদিংমক্কী থম্মোয়দা মরু হুনবিদুনা ধর্ম্মগী খেৎনবা থমদনা লাইনিংগী ওইবা লৌশিংগী পুকৈ হাংদোক্লম্বা প্রোফেদ মুহম্মদগী ৱাখল্লোল অদু মায়কৈ চুম্না তুং ইন্দুনা শোথহৌরবা ইরমদম অসিদা খুন্দামিন্নরিবা ফুরুপ খুদিংমক নুংশি চান্নবা লৈমিন্নদুনা ইং-তপ্পা চাউখৎপা লমদম অমা ওইহন্নবা হোৎনমিন্নরসি।

যোগ টিচর্স ত্রেনিং

ইম্ফাল, সেপ্টেম্বর ২ ঃ ভারত স্বাভিমান ত্রষ্ট (বি এস টি) অমসুং পটাঞ্জলি যোগ সম্মিটি ইম্ফাল ৱেষ্ট দিষ্ট্রিক্টনা শীন্দুনা পুং ১০০গী এসিষ্টেন্ট যোগ টিচর্স ত্রেনিং কেম্প হয়েং নোংমাইজিং নুমিৎকী অয়ুক পুং ১১.৩০ তাবদা ইম্ফালগী ৱাহেংবম লৈকাই ক্লাস মান্দপ কমপ্লেক্সতা হৌদোক্লগনি হায়রি।

'অশেংবা মায়থোং' পুথোক্লগনি

ইম্ফাল, সেপ্টেম্বর ২ ঃ সিনে রাইটর্স গিল্ড মণিপুরগী থা ৩ খুদিংগী ফোঙগদবা চেফোং 'অশেংবা মায়থোং' অহানবা খুনম লাক্লিবা ওক্টোবর ১দা পাঙথোক্কদবা গিল্ডগী অনীশুবা মপোক কুমওন থৌরমদা পুথোক্লগনি হায়না প্রসিদেন্ট মনাওবী এম এমনা লাউথোকখ্রে।

চেফোং অসিদা ফিল্ম, শুমাং লীলা অমসুং ড্রামাগা মরী লৈনবা ৱারেংদমক হাপকনি। অহানবা ফোঙবা নুমিৎতা ইবগী লমদা শক্লাইরবা অহলশিংসু অখন্না ইকাই খুম্নবা উৎকনি। আরটিকল ইবিনিংবশিং অমসুং মপোক কুমওন থৌরমদা শরুক য়ানিংবশিংনা সিনে রাইটর্স গিল্ডগী সেক্রেটরী রঞ্জিৎ নিংথৌজাদগী অকুপ্পা মরোল খঙবা য়াগনি। লোয়ননা মেম্বরশিংগী আইকার্দ য়েত্থোক্লবসু থৌরাং তৌরি হায়না পল্লিসিটি সেক্রেটরী সুধির কাংজমনা থাদোরকপা চেরোলনা হায়রি।

ত্রেনিং হৌদোকখ্রে

ইম্ফাল, সেপ্টেম্বর ১ ঃ রিলিফ সেন্টর ফোর দি ৱেলফিয়ার ওফ দিফরেন্টলি এবল পার্সন মণিপুরগী বিষ্ণুপুর য়ুনিটনা এন ৱাই কে বিষ্ণুপুরগা খুৎশন্নরগা থা ৩ চথগদবা সাপোন অমসুং সাপোন মকুপকী স্কিল অপগ্রেদেসন ঙসি হৌদোকখ্রে।

ত্রেনি ২৫না হায়রিবা প্রোগ্রাম অসিদা শরুক য়ারি।

৮ঙসিগী থৌরমশিংদা ঔদিং মপুং ৱাখল লাংবনগী ৬নি পানবা নোংমাইজিং নুমিৎকী অয়ুক পুং ১১.৩০ তাবদা ইম্ফালগী ৱাহেংবম লৈকাই ক্লাস মান্দপ কমপ্লেক্সতা হৌদোক্লগনি হায়না প্রসিদেন্ট মনাওবী এম এমনা লাউথোকখ্রে।

ইম্ফাল, সেপ্টেম্বর ২ ঃ নুমিৎ অসিবু মশক মচু থোক্লা অচুম্বা অমসুং অশেংববু মীপুম খুদিংমক্কী থম্মোয়দা মরু হুনবিদুনা ধর্ম্মগী খেৎনবা থমদনা লাইনিংগী ওইবা লৌশিংগী পুকৈ হাংদোক্লম্বা প্রোফেদ মুহম্মদগী ৱাখল্লোল অদু মায়কৈ চুম্না তুং ইন্দুনা শোথহৌরবা ইরমদম অসিদা খুন্দামিন্নরিবা ফুরুপ খুদিংমক নুংশি চান্নবা লৈমিন্নদুনা ইং-তপ্পা চাউখৎপা লমদম অমা ওইহন্নবা হোৎনমিন্নরসি।

ওজাগী নুমিৎকা মরী লৈনবা থৌরমশিংদা শরুক য়ারোই ঃ অমক্তা

ইম্ফাল, সেপ্টেম্বর ২ ঃ থা অসিগী ৫ লাক্লিবা লৈবাকপোকপা নুমিৎতা পাঙথোক্কদৌরিবা ওজাগী নুমিৎকা মরী লৈনবা থবক থৌরমশিংদা ওল মণিপুর কলেজ টিচর্স এসোসিয়েসন (অমক্তা)না শরুক য়ারোই, বোইকোট তৌগনি হায়রি।

অমক্তাগী জোইন্ট সেক্রেটরী পব্লিসিটি ডাঃ এম ইমোচা সিংহনা থাদোরকপা চেরোলনা হায়, ওল ইন্দিয়া ফেদরেসন ওফ য়ুনিভর্সিটি এন্দ কলেজ টিচর্স ওর্গনাইজেসন (আইফুক্টো)না নুমিৎ অসিমক্তদা ন্যু দিল্লিদা চথগদবা মাস কোর্ট এরেষ্ট প্রোগ্রামবু শৌগৎতুনা ওজাগী নুমিৎকা মরী লৈনবা থৌরমশিং শরুক য়াদনা বোইকোট তৌগনি হায়না হান্নবা লাউথোকখ্রবনি।

আইফুক্টোগী ইন্সষ্ট্রক্সন মখাদা দিল্লিদা চথগদবা জেল থলহনসি হায়বা প্রোগ্রামবু শৌগৎতুনা লৈবাক অসিগী তোঙান-তোঙানবা ষ্টেটশিংদসু য়ুনিভর্সিটি অমসুং কলেজ ওজাশিংনা অমুবা বেজ থেৎতুনা ওজাগী নুমিৎ থৌরমশিং য়াওরোইদবনি।

মণিপুরদসু অমক্তাগী বেন্নর মখাদা কলেজ ওজাশিংনা ৱেক বেজ থেৎতুনা নোর্মেল দ্যুতি তৌগনি। অদুবু ওজাগী নুমিৎকা মরী লৈনবা থৌরমশিংদি অমক্তা য়াওরোই। নুমিৎ অসিগী মপুং ওইবা খোল্লাউদি সেব এদুকেসন-সেব টিচর্স হায়বসিনি।

চেরোল অসিনা মখাতানা হায়, ৭শুবা য়ু জি সি পে রিভ্যু কম্মিটিগী রিকমেন্দেসন ফোঙদোক্তুনা আইফুক্টো অমসুং অতৈ ওজাশিংগী বোদিগা তান্নরবা মতুংদা থবক্তা ওম্থোক্কদবনি, হায়র এদুকেসনবু প্লাইভেটাইজেসন কোর্পোরেটাইজেসন অমদি সেল্লেলাইজেসন তৌবগী খোঙথাং হন্দোকউ, ৭শুবা য়ু জি সি পেবু য়ুনিফোর্ম অমসুং মতম অমত্তদা থবক্তা ওম্থোক্কবা চাদ ১০০ ফাইনেন্সিয়েল এসিষ্টেন্ট পীগদবনি, ন্যু পেন্সিন স্কিম ২০০৪ হন্দোক্তুনা পম্নমক্তা পেন্সন পীয়ু হায়বনচিংবা কয়া আইফুক্টোগী দাবিদা য়াওরি।

ওজাশিংদা অমদি হায়র এদুকেসনবু ওন্ন-তৈনবা মায়কৈরোমদা পুদুনা তুংগী মীরোলগী মমি শামহনবা য়াবগী মওংবু আইফুক্টো অমসুং লৈবাকসিগী ওজা কম্ম্যুনিটিনা পোর্টেষ্ট তৌদুনা দিমান্দ তৌরিবনি হায়নসু চেরোল অসিনা মখা তানা ফোঙদোরক্লি।

অশেংবা পঞ্চায়েট মীখল ওইহন্নবা খন্ন- নৈনগদৌরি

ইম্ফাল, সেপ্টেম্বর ২ ঃ লাক্লিবা ওক্টোবর ৭তা পাঙথোক্কদৌরিবা ষ্টেট অসিগী ৫শুবা জেনরেল পঞ্চায়েট মীখল অসি অচুম্বা অশেংবা ওইনবগীদমক মীয়াম হুপা খন্ন-নৈনবগী মীফম হয়েং নোংমাইজিং নুমিৎকী নুংথিল পুং ১ তাবদা ইম্ফাল ইষ্ট দিষ্ট্রিক্টকী মনুং চনবা খুরাই সাজোর থোইদিংজম লৈকাইগী থোইদিংজম লাইরেন্বী হোলদা পাঙথোক্কদৌরি।

য়াইফ লমজিং নুপী লুপকী প্রসিদেন্ট মোইরাংথেম অশংবী অমদি সেক্রেটরী খুমুকচম মেমচানা ফোঙদোরকখিবদি ইরমদমসিদা নোংমা কাংদনা মীহাৎ মীপুন, হুরান চিহ্নি, নুপী ওইবী কয়াবু নমজা নমথেক্লবীবগী, শেঙ্গা-থুমজাগী, নহা কয়াবু নিশাগী ইপাক্তা তাওহল্লিবা অসিনচিংবা ৱাথোক-লাম্থোক কয়া অসিনা তুংগী লম্বীদা অকি তুজুংবা পোক্লরক্লি। পুম্নমক অসিগী মরু ওইবা হৌরকফমদি ঐখোয়না ঐখোয়গী মীহৎ খনবা (মীখল) অসিসু অচৌবা মরম অমা ওইরি।

নিয়ম চুম্না মীখল পাঙথোক্লিব্রা হায়বসি মপু ওইরিবা মীয়াম্না তঙাইফদনা খঙদবা য়াদবগী তাঞ্জা অদুলাক্লে। তশেং তশেংবা মীহৎ খনবা নৎতনদি কৈদৌঙৈদা ইরমদম অসি কনবা ঙম্লোই। মীখলগী নিয়ম ৱাম্দা তুংগী মীরোল মাংখ্রসনু মতাগুম অকিবা ফংবা মখল মখা কয়াগী নিশা পীজ পীথক তৌবা, চাকচা হৈজানবা অমদি শেনয়াম থাদদুনা মীয়াম্নু পংথহল্লগা লান্না মীহৎ খন্নবা চংশিল্লক্লিবা তমথিরবা লিচৎ অসিদগী খরদা ওইরবসু কলহৌনবা য়াইফ লমজিং নুপী লুপনা খন্ন-নৈনবগী মীফম অসি পাঙথোক্লবা শীনবনি। মীফম অসিদা মীয়ামসু শরুক য়াবিয়ু হায়না অপিল তৌরি।

অতোপ্পা অমনা পঞ্চায়েট মীখল অসিগা মরী লৈননা য়ুনিভর্সিয়েল ফেমিলি ওর্গনাইজেসন (য়ু এফ ও) হেদ ওফিস টবুংখোক অৱাং লৈকাই, ইম্ফাল ৱেষ্টনা পঞ্চায়েট মীখল অসিদা অরানবা অমদি নৎতবা পাম্বৈ শীজিন্নদনা অপাম্বা মীহৎ খনবীয়ু হায়না পাউজেল পীরি।

য়ু এফ ও নোর্থ ইষ্ট ইন্দিয়াগী ভাইস প্রসিদেন্ট কে ঐচ জিলাঙম্বনা থাদোরকপা চেরোলনা হায়, হন্দক পাঙথোক্কদৌরিবা পঞ্চায়েট মীখল অসিদা মীয়ামগী সেবা তৌজগে হায়না চোংথোরক্লিবা মীরেপ খুদিংমক্তা শেল তানবগী ৱাখল থাদোকপীয়ু, মীয়াম্নসু নিয়ম চুম্না মীখল পাঙথোক্লবা হোৎনবদা মখল অমত্তগী শেঙ্গা-থুমজানচিংবা তৌবিদনা অপাম্বা মীহৎ খনবীয়ু। শেল য়েনবা চাকচা-হৈজানবনচিংবদা পুক্লিং থৌগৎপীগনু।

মীয়ামগী মীহৎ ওইগদৌরিবা জিলা পরিষদকী মেম্বর অমদি গ্রাম পঞ্চায়েটকী প্রধান অমসুং মেম্বরশিংনা কখোকপগা লোয়ননা থম্মোয় শেংনা মীয়ামগী সেবা তৌবা ঙম্নবা হোৎনবীয়ু। মীহৎশিংনা করি করি তৌরিবগে অমদি করি তৌহনসিগে হায়বনচিংবসু নিংথিনা য়েংশিনমিন্নসি হায়নসু চেরোল অসিনা মখা তানা ফোঙদোরক্লি।

ওজাশিংদা য়াইফ পাউজেল পীরি

ইম্ফাল, সেপ্টেম্বর ১ ঃ খুন্নাই অসিগীদমক ওজাশিংনা কখোক্লিবা, হোৎনরিবা, লৌরিবা থৌদাংবু অৱাংবা থাক্তা ইকায় খুম্নবগা লোয়ননা ওজাশিংগী মফমদা দেমোক্রেটিক ষ্টুদেন্টস এলাইয়েন্স ওফ মণিপুর (দেসাম)না য়াইফ পাউজেল পীরি।

দেসামগী সেক্রেটরী পব্লিসিটি এন্দ প্রোপেগন্দা লৈশাংথেম লময়ানবা মৈতৈনা থাদোরকপা চেরোলনা হায়, তংদু লৈতাদ্রবা কাংখোঙ চাইবগা পাম্বা ওইরবা খুন্নাই অসিগী অনৌবা মায়ওন অমা পুরকপা হায়বসি ওজাশিংগী থৌদাংগী মখা পোল্লি। খুন্নাই অমা চাওখৎপা হায়বসি অফবা মহৈরোইগী খুৎতাঁলে। অদুনা অফবা মহৈরোইগীদমক অফবা ওজাসু তঙাইফদবা লৈ।

নাকল অমরোমদা মশাগীতা খনবা ওজা শাবশিংনা লমদমসিদা চথরিবা অমোৎপা থৌওং-থৌশিল কয়া খুদম ওইনা ওজানা মহৈরোইদা নৎতবা লিচৎ চৎপা, মহৈরোইশিংবু মীওইবগী মীনুংশি ৱাংমদা শা-যণদা ফুবগুম ফুবি-চৈবিবা কয়াগী থৌদোক ৱাথোক কয়া থোকখ্রে। ওজানা মহৈরোইশিংবু মার্ক ৱাংনা ফংহনগনি, পাস তৌহনগনি হায়না শেল লৌরম্বা শুংতম তম্বীদনা তলব খক্তমক লৌবা ওজা কয়াগী ৱাথোক অমদি ওজা অমসুং মহৈরোই পুন্না ময়াই কাবা চিঞ্চাক চারম্বগী থৌদোক মতুংদা অমুক হন্না লাকহন্দনবা পুন্না হোৎনমিন্নসি অমদি ওজাগী নুমিৎ পাঙথোকপদা নুংগী ৱাহন্থোকসু খঙনা পাঙথোকমিন্নসি হায়না চেরোল অসিনা মখা তানা ফোঙদোরক্লি।

তোঙান-তোঙানবা ইন্সটিট্যুসনশিংদা তন্নিবা মহৈরোইশিংনা শিন-লাংদুনা ওজাগী নুমিৎ থৌরম পাঙথোক্কনি হায়না শেল চাওনা খাইনবা, ইথক ইরাংদা জগোই ঈশৈদা হেন্না লুম্না লৌবা থৌওংশিং তৌবগনু। ওজাগী নুমিৎ পাঙথোকপা মতমদা ওজাশিং অমদি মহৈরোইশিংগী মরক্তা হেন্না ফবা মরী শাগৎনবা ওজাবু খুরুম্বা য়াওনা জগোই ঈশৈ তৌরবসু নাৎকী ওইবা জগোই অমদি লৈবাক নীংবা ঈশৈ নৎত্রগা ওজাগী মরমদা শৈথাবা ঈশৈ, শৈরেং ওইনা লাম্থোকপীয়ু হায়নসু মখা তানা ফোঙদোরক্লি।

অনত্রেন ওজাশিংগী সেন্সিটাইজেসন প্রোগ্রাম পাঙথোকখ্রে

চান্দেল, সেপ্টেম্বর ১ ঃ ওটোনোমস দিষ্ট্রিক্ট কাউন্সিল (এ দি সি) চান্দেলগী মখাদা লৈবা প্রাইমারি স্কুল ১৭৯গী অনত্রেন ওজাশিং অমদি হেদ মাষ্টর, হেদ মিষ্ট্রিটশিংগী সেন্সিটাইজেসন প্রোগ্রাম ঙসি চান্দেল দিষ্ট্রিক্ট হেদ ক্লাটরদা লৈবা জফৌ কম্ম্যুনিতি হোলদা পাঙথোকখ্রে।

এ দি সি চান্দেলগী এদুকেসন সেক্সননা শীন্দুনা পাঙথোকখিবা প্রোগ্রাম অদুদা এ দি সি অসিগী এজিক্যুটিব মেম্বর ইন চার্জ এদুকেসন টি এস ৱিলিংসন, চিফ এক্সজিক্যুটিব ওফিসার টি এস কোথর, ইন্সপেক্টর ওফ স্কুলস টি কে মোসিলফা, দি আই অমসুং এ আইশিংসু শরুক য়াখি।

ওজা ৫০০ রোম য়াওনা চথখিবা সেন্সিটাইজেসন প্রোগ্রাম অদুদা টি এস ৱিলিংসননা ফোঙদোকখিবদি এ দি সি চান্দেলগী মখাদা প্রাইমারি স্কুল ১৭৯ লৈ। অদুবু স্কুলশিং অসিদগী অফবা মহৈরোইদি পুথোকপা ঙমদ্রি। মসি ওজাশিংনা খন্থবা মতম ওইরে। এদুকেসনগী লমদা খুৎমাং চাওশিনবা ঙমদবা অসিনা দিষ্ট্রিক্ট অসি চাওখৎপা ঙমদ্রিবনি।

মহাক্না মখা তানা হায়, দিষ্ট্রিক্ট কাউন্সিলগী মখাদা লৈরিবা ওজাশিংনা স্কুল কাদবা, অঙাংশিং লাইরিক তাক্লিংদবা অসিনা অফবা মহৈরোই পুথোকপসু ঙমদবনি। মহৈরোই অমা অনীখক লৈরবসু নিংথিনা তাকপি তম্বীদ্রবদি করম্না তমনিংগদৌরিবনো হায়বগী ৱাফমসু থন্নদুনা মমা-মপা ওইবশিংনা মচাশিংবু প্রাইভেট স্কুলশিংদা পৈশা চংনা তমহল্লিবা অসি সরকারগী স্কুলদা ওইরিবা ফিতম অসিদগীনি হায়খি।

দিষ্ট্রিক্ট কাউন্সিলগী ওজাশিংনা মথৌ ফজনা তৌদুনা অঙাংশিংবু নিংথিনা মহৈ তম্বীয়ু মশা মশাগী খুলদা লৈবা সরকারগী স্কুলশিংদা অঙাংশিং তমহন্দুনা অফবা মী অমমম ওইনবা হোৎনসি। মসিমক মীওইবগী মীনুংশিনি। স্কুলশিংদা বাইওমেত্রিক ইনরোটমেন্ট মেছিনসু পানবা হৌরে। স্কুল খুদিংমক মেছিন অসি পাল্লগনি। ওজাশিং স্কুল কাদবা য়াররোই। মাংজৌননা পাউ পীদনা য়েংশিনবা চৎপসু হৌরগনি। মদুনা স্কুল কারমদবা ওজাশিং এক্সন লৌগনি। ত্রান্সফর পোষ্টিংগীদমক শেল পীদুনা ৱানোম্বসু য়ারোই হায়না টি এস ৱিলিংসননা অকনবা ৱাফম থমখি।

ইন্সপেক্টর ওফ স্কুল টি কে মোসিলফানা হায়, সার্ভিসতা লৈবা ত্রেন তৌদ্রিবা ওজাশিংনা ইলিমেন্টরি এদুকেসনগী চহী ২গী দিপ্লোমা অসি তঙাইফদবা ওইরকপদগী ত্রেনিং অসি চথবনি। ২০১৯ মার্চকী মতুংদগীদি দিপ্লোমা ইন ইলিমেন্টরি এদুকেসন পায়দবশিং ওজা ওইবা য়াররোই। অদুনা ত্রেন তৌদবা ওজা খুদিংমক নেসনেল ইন্সটিট্যুট ওফ ওপন স্কুলিংগী মখাদা দিপ্লোমা ইন ইলিমেন্টরি এদুকেসন এপ্লাই তৌবগী তঙাইফদবা ওজাশিংদা খঙহনখি হায়রি।

নহারোলশিং পুক্লিং থৌগৎপগী লেকচর পাঙথোকখ্রে

ইম্ফাল, সেপ্টেম্বর ১ ঃ ২৮ সেক্টর অসাম রাইফলসগী ৩৯ বট্টালিয়ন অসাম রাইফলসনা শীন্দুনা নহারোলশিংবু আর্ম ফোর্সতা চংবদা পুক্লিং থৌগৎপগী মোটিভেস্নেল লেকচর হৌখিবা শগোলশেন নুমিৎতা ককচিং দিষ্ট্রিক্টকী মনুং চনবা সুগনুদা লৈবা সেন্ট জোসেপ স্কুলদা পাঙথোকখ্রে।

আই জি এ আর সাউথকী পি আর ওনা থাদোরকপা চেরোলনা হায়, মেটিভেস্নেল লেকচর প্রোগ্রাম অদুদা স্কুল অসিগী ক্লাস ৮তগী ১২ ফাওবগী মহৈরোই নুপামচা নুপীমচা পুন্না ৫০০ রোম শরুক য়াখি অমদি স্কুল ফেকলটিশিংসু য়াওখি। লেকচর প্রোগ্রাম অদুগী মপুং ওইবা মীৎয়েংদি য়াম্না নোভল প্রোফেসনদা চংনবগী নহারোলশিংবু ভাব তাহনবা হায়বসিনি।

সুগনু অমসুং অনকপা এরিয়াদা আর্ম ফোর্সেস / অসাম রাইফলসতা য়াওবগী চাং য়াম্না নেন্নি। অদুনা মায়কৈ অশোমদা খরা হেন্না মীৎয়েং চংদুনা আর্মি অমসুং পেরা মিলিটরি ফোর্সতা চংনবগী তোঙান-তোঙানবা খুদোংচাবা লৈরিবশিং অদু খঙহনবা তঙাইফদে। মসিগী মতাংদা সুগনুদা লৈবা অসাম রাইফলস পোষ্টকী কম্মান্দরনা নিংথিনা নৈনখি হায়রি।

ঙসিগী রাষি ফল (৩-০৯-২০১৭)

ইবোপিশক নিংথৌজা (এৱার্দি)

এট্রো এণ্ড পালমিষ্ট, পাউনা বাজার, ইম্ফাল

মেষঃ শেল চৎপা, কোক শাবা, মীৱা মীশা তাবা মতমনি। হোৎনবদি য়াগনি। অরুবা পাঙথোক্লগনি। চরাংনগনি। নক্ষত্র ১ ফগনি, ২ চাংদা লৈ, ৩ ফত্তে।

বৃষঃ ৱাখল লাংবা, হোৎনজমন কান্নবদি ফংবা, পোৎ লৈবা য়াবা, অচৌবনা চানবীবা মতমনি। শান্তি লৈরগনি। নক্ষত্র ৩, ৪, ৫ অফবনি।

মিথুনঃ অশাওবা নেমথবা ফগনি। মীনা য়েংশিল্লি। পোৎ লৈবা য়াগনি। মরুপ মফম হৈশিংঙ। ৱাখল লাংগনি। নক্ষত্র ৫ ফগনি, ৬ ফত্তে, ৭ চাংদা লৈ।

কর্কটঃ ৱারৌবা, অশাওবা, কল্লকপা য়াম্না ওই। শেল ফংবা চৎপা, পোৎ লৈবা য়াবা মতমনি। শান্তি লৈরগনি। নক্ষত্র ৭ ফত্তে, ৮, ৯ অফবনি।

সিংহঃ খুদোংচাবা থেংনবা, পাঙথোক্লিংবা খরা পাঙথোকপা মতমনি। লম চৎপা চেকশিল্লু। শান্তি লৈরগনি। নক্ষত্র ১০ ফগনি, ১১ ফত্তে, ১২ ফগনি।

কন্যাঃ অফবা পাঙথোকপা, পোৎ লৈবা য়াবা, মীনা মতেং পীবীবা মতমনি। ইমুংদা খরদি ইংলগনি। নক্ষত্র ১২, ১৩, ১৪ ফগনি।

তুলাঃ কোক খরা শাবা, অপনবা অয়েৎপা থেংনবা, ঐগী মীনা মীগী মীচংদা লৈবা মতমনি। চরাংনগনি। নক্ষত্র ১৪, ১৫ ফগনি, ১৬ ফত্তে।

বৃশ্চিকঃ কোক শাবা, চরাংনবা, শেল চৎপা মতমনি। মীনা খরা চানবীরগনি। অরুবদি পাঙথোক্লগনি। নক্ষত্র ১৬ ফত্তে, ১৭, ১৮ ফগনি।

ধনুঃ শেল চৎপা, পোৎ লৈবা, মীনা চানবীবা, খুদোংচাবা থেংনবা মতমনি। ইমুংদা শান্তি লৈরগনি। নক্ষত্র ১৯ ফগনি, ২০ ফত্তে, ২১ ফগনি।

মকরঃ অফবা পাউ তাবা, খুদোচাবা থেংনবা, পোৎ লৈবা য়াবা, লম চৎপা কান্নবা ওই। শান্তি লৈরগনি। নক্ষত্র ২১, ২২, ২৩ অফবনি।

কুম্ভঃ খুদোংচাবা থেংনবা, পাঙথোক্লিংবা পাঙথোকপা, লম চৎপা খুদোংচাবা, শান্তি লৈবা মতমনি। নক্ষত্র ২৩, ২৪ ফগনি, ২৫ ফত্তে।

মীনঃ চরক চহিং নাইবা, য়েক্লবা চাওখৎপা, মীনা য়েংশিনবা মতমনি। পোৎ লৈবা য়াগনি। চরাংনগনি। নক্ষত্র ২৫ ফত্তে, ২৬ ফগনি, ২৭ চাংদা লৈ।

শ্রীশ্রীগৌরচন্দ্রায় নমঃ

পূর্ব্বশ্রমদা ঐগী ইমৌনুপী, ঐগী সহধর্ম্মীনি অমদি ঐখোয়গীনা নুংশিজরবা ইমা ইবেম্মা, **কোঙ্গৌজম "প্রেমাবতি দেবী"**- না মাগী নুংশিজরবা ইমুং-মনুং, শাগৈ-নাতৈ খ্বাই পূম্নমকপু থাদোক্লম্নগা হৌখিবা তাং ২৭।০৮।২০১৭ ইং, লাংবনগী ৬নি পানবা নোংমাইজিং নুমিত্তা শ্রীগুরুগী কৃপাদগী বেষ ওল্লগা 'প্রেম দাসিনি' হায়বা নাম ফংজরদুনা শ্রী হরিগী চরন্দা বৃন্দাবন প্রাপ্তি ওইখ্রে।

তাং ০১।০৯।২০১৭ ইং লাংবনগী ১০ নি পানবা, ইরাই নুমিত্তা লৈখিদ্রবীগী অষ্টি সঞ্চয় লৌখৎচখ্রে, লাক্লিবা তাং ০৯।০৯।২০১৭ ইং, লাংবনগী ১৮ নি পানবা, থাংজ নুমিত্তা লৈখিদ্রবীগী শ্রাদ্ধ-দিন থোক্লে। নুমিৎ অসিদা লৈখিদ্রবী বৈষ্ণবী অসিগী আত্মা শান্তিগীদমক্তা শ্রীশ্রী গৌরচন্দ্র প্রভুগী অগ্রহদা ঙমজবা হৈরাং-লৈরাং অমদি বস্তু খরদং শ্রীহরি সঙ্কীর্ত্তনগা লোয়ননা সেবা ফংজগদৌরি।

উপলক্ষ অসিদা ব্রাহ্মণ-বৈষ্ণব, অহল-লমন, মরুপ মপাং খ্বাই খিবিক্লা মতম চানা লেংবীরক্তুনা হরিনাম শ্রবন তৌবিরনবা অমদি হৈকৎ-লৈকৎ তম্বীরনবা পত্রনা নিমন্ত্রন কচ্চরি। পত্রনা নিমন্ত্রন কচ্চবগী অপরাধ খিবিক ঙাকপীগনি।

বিনিতগণ ঃ
কোঙ্গৌজম চাওবা দেবী (মনেমবোক)
কোঙ্গৌজম ব্রোজেন সিংহ (মপুরোইবা)
কোঙ্গৌজম অনিশা দেবী (মচানুপী)
কোঙ্গৌজম ওলিবিয়া দেবী (মচানুপী)

ইরেংবন্দ সাবল লৈকাই।।

SL/Bill/7

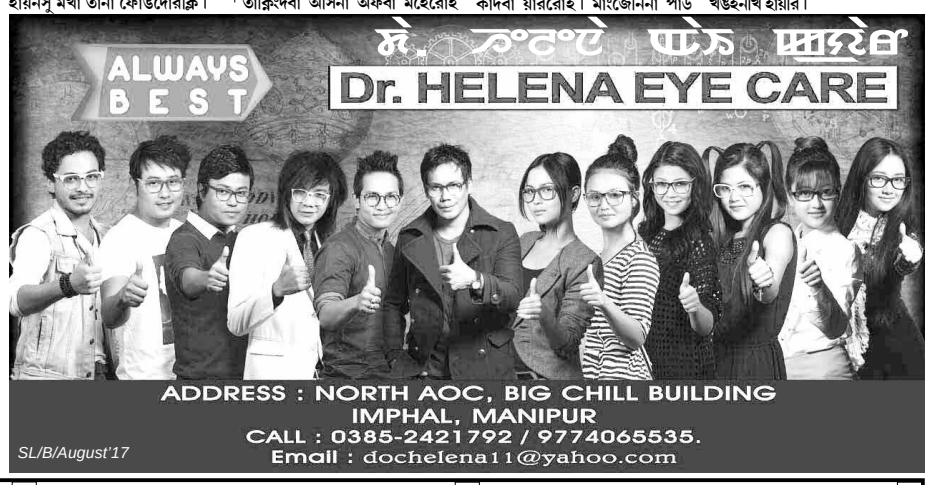

হৌজিক লৌশিং
চাকওাই ৱারী-৬
অইবা অমসুং অয়েকপা নোং পান