ইং ২০২০ ফাওবদা ইন্দিয়াগী ষ্টেট ১৫দা মেলরিয়া মুখৎনবা পান্দম থল্লি

কোলকতা, মে ১৪ঃ

মেলরিয়া লায়নানা মী শীহনবা অমসুং শোকহনবগী চাং হন্থরকপা থেংনরে। মথংগী চহী ৩গী মনুং দদি ষ্টেট ১৫দা মেলরিয়া লায়না মুখৎগা য়াবগী ফিভম টেলরে হায়না লৈঙাক্লা ঙসি ফোঙদোরক্লি।

পাউ অসিগী মতুং ইন্না ইং ২০২০ ফাওবদা চহী খুদিংগী ওইনা পেরসাইটনা থোকহনবা লায়না মেলরিয়া ষ্টেট ১৫দগী মুখৎখিনবা পান্দম থল্লি। ইং ২০২০ ফাওবদা ষ্টেটশিং অদুদগী মেলরিয়া শোইদনা মুখৎনবগী পান্দম থল্লি হায়না ডাঃ এ সি থরিরালনা ফোঙদোরক্লি।

এ সি থরিরাল নেসনেল ভেক্টর বোন ডিজিস কন্ট্রোল প্রোগ্রামগী দাইরেক্টর অমা ওইনা মথৌ তৌরিবনি। লুচিংবা অদুনা হায়, জম্মু অমসুং কাশ্মীর, হিমাচল প্রদেশ, উট্টরখন্দ, পঞ্জাব, সিক্কিম, টামিলনাদু, কেরলা অমদি অন দমান এন্দ দ্যু য়াওনা য়ুনিয়ন টেরিটোরিশিংদা মেলরিয়া লায়না অদু লৈহন্দনবা থবক পায়খৎকনি।

লক্ষ থিপ অমসুং পোন্দি দচরিনচিংবা মফমশিংসু মেলরিয়া লৈতবা মফম অমা ওইহয়বা হোৎনরি। লুচিংবা অদুনা মখা তানা ফোঙদোকখিবদা উরিবা, ছটিসগর,

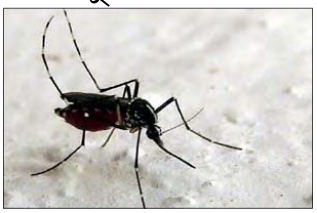

ঝরখন্দ, মৈধ্যপ্রদেশ, মহারাষ্ট্র, অন্ধ্র প্রদেশ, টেলঙ্গনা, মেঘলায়া, মিজোরাম অমসুং ত্রিপুরাদা মেলরিয়া লায়না শন্দোরকপা য়াবগী খুদোংথিবা কয়া লৈ।

পাউ অসিগী মতুং ইন্না হায়রিবা লমদমশিং অদুদা লৈবা মীওইশিংগী মনুংদা অনীদি লায়না অদুনা শোকহনবগী ফিভম থেংনরি। মফম খরদদি লায়না অদুনা শোকহনবগী চাং চাদ ১০ য়ৌরি হায়রি।

রেষ্ট বেঙ্গলগী ওইনা লিশিং ১দা মীওই ২ লায়না অদুনা শোকহল্লি হায়বগী রেকোর্ড লৈ। মেঘলায়া অমসুং ত্রিপুরাগা তাইনবা বঙ্গলাদেশকী ঙমখৈ পরিংশিংদা মেলরিয়া লায়না শন্দোরকপগী খুদোংচাদবা ঙসি ঙসিমকসু থেংনরিবনি হায়রি।

ইন্দিয়াদা ওইরিবা ফিভম অদু য়েংলগা মমাঙদা ওইখিবা ফিভমশিং অদুদগী হেয়া ফগংহয়বা হোৎনরি। হৌজিক মেলরিয়ানা মহৌশাগী ওইনা শোকহল্লবা লমদমশিং অদুদা লায়না অদুনা শোকহনবা অমসুং মীশি মীনা নংবগী চাং হন্থরক্লি।

মদু ঙ্গা লায়না অদুগী মরমদা খঙদোকপা অমসুং চপ চানা লায়োং পথাপ চথবনা ওইহল্লকখিবনি। ইং ২০০১দগী ইং ২০১৩ ফাওবদা মেলরিয়া লায়না শন্দোরকপনা মীওই মিল্লিয়ন কয়াগী পুন্সি মাং হন্থব্রবনি হায়রি।

মেলরিয়ানা শোকহল্লবা লৈবাক ইন্দিয়াদা লৈঙাক অসিনা লায়না অদুনা শোকহনবগী চাং হন্থহন্নবা অমদি কন্ট্রোল তৌননবা অনৌবা থৌশিল কয়া পায়খৎলকখিবা অদুবু থাগৎপা ফোঙদোক্লরক্লি। এসিয়া পেসিফিক মেলরিয়া এলাইন্সনা এসিয়াগী লমদমশিংদা মেলরিয়া লায়না লৈহন দনবা অখন্নবা থবক পায়খৎলি।

ইন্দিয়াগী দিষ্ট্রিক্ট ৭০দা নৌনা লায়না অদুনা শোকহনবগী রিপোর্ট লাক্তে। মমাঙদদি ইন্দিয়াগী তোঙান-তোঙানবা মফমশিংদগী লায়না অদুনা শোকহনবগী রিপোর্ট কয়া লাকখিবনি হায়রি।

নোঙ্গেলগী ইরাংনা শোকহল্লবা লৈবাক অসিগী মফমশিংদা মেলরিয়া লায়না শন্দোরকপা য়াবগী খুদোংথিবা চাং রাংনা লৈ। মদু উরিয়া, ঝরখন্দ অমসুং ছচিসগরগী ত্রাইবেলশিংনা খুন্দাবা মনুং ছঙ্গিনবা মফমশিংদা খুদোং চাদবা থোকহল্লকপা য়াবগী চাং রাংনা লৈরে।

অদুগুম্বা লায়না অদুঙাকথোক্লবগীদমক মীয়াম পুন্না অখন্নবা খোঙথাং অমা লৌখৎপগী তঙাইফদবা লৈ হায়রি।

চহী ২০গী মতুংদা নেপালদা অহানবা ওইনা লোকেল মীখল পাঙথোকখ্রে

কাথমন্দু, মে ১৪ঃ

নেপালগী ব্লোক লেভেল মীখল চহী ২০গী মতুংদা পাঙথোকখ্রে। লৈবাক অদুদা চহী কয়াগী মমাঙদগী দিমোক্রেসি লৈহনবগী লমদা রাজ নিতিগী চরাংনবা কয়া থোক্তুনা লাকখিবনি।

হন্দক পাঙথোক্লিবা লোকেল মীখল অদুদা ভোটর মিল্লিয়ন ৪.৯ ভোট থাদবা য়াবগী খুদোংচাবা ফংলি। লৈবাক অদুগী তোঙান-তোঙানবা প্রোভিন্সিশিংদা চংলিবা চহী অসিগী মে ১৪ অমসুং জুন ১৪ ফাওবদা ফেজ নাইনা মীখল পাঙথোক্লেনগী থৌশিল পায়খৎলি।

চহী কয়া চুপ্পা লোকেল বোদিশিংগী মীখল পাঙথোকপা ঙমদনা লৈরকখিবা অদুনা লৈবাক অদুগী খুঙশিংদা চাওখৎপা খিন্থহনবগী মরম অমা ওইরি। অদুগুম্বা ফিভম অদুনা লৈবাক অদুগী কোনুং কাথমন্দু য়াওনা তোঙান-তোঙানবা সহরশিং চাওখৎহনবদা থেখৎহল্লে।

ইং ১৯৯৭দা পাঙথোকখিবা লোকেল লেভেল ইলেক্সন অদুগী মতুংদগী লৈবাক অদুদা মাওইই ইনজেক্সিগী অকনবা ইরাং লাকখিবনা মরম ওইরগা মীখল

পাঙথোকপা ঙমদনা লাকখিবনি। অদুগুম্বা লালহৌবগী ইরাং অদুনা লৈবাক অদুগী মীওই লিশিং ১৬কী পুন্সি মাংহন্নব্রবনি হায়রি।

চহী ২০গী মতুংদা নেপালদা লোকেল লেভেল পোল পাঙথোক্লগনি। মীখল অদুদা খন্নবশিং চহী ৫ চুপ্পা থৌ পুগনি। ইং ১৯৯৭গী মে থাদগী মীখল অদু পাঙথোক্তনা লাকখিবনি।

ওইরক্লিবা ফিভমশিং অদু লৈঙাক্লা খঙশিন্দনা লাকখি। প্রাইম মিনিষ্টর প্রচান্দানা থাক্ত নুমিৎতা ফোঙদোকখিবদা লৈবাক অদুগী ভোটর ওইরবশিংনা মনিং মখা তম্না মখোয়গী ভোট অদু পীগদবনি।

ভোটরশিংবু মনিং মখা তম্না ভোট পীহনবা অমসুং মীখলদা শরুক য়াবা হায়বদু তঙাইফদবা অমনি। দিমোক্রেসি চংপা লৈবাক অমদা মীয়াম্না মনিং মখা তম্না মহাক্কী হক অদু শীজিন্নবা য়াই হায়রি।

নাকল অমরোমদা হন্দক পাঙথোক্লিবা নেপালগী সিভিক পোল অদু নেপালদা তদু লৈতাবা ফিভম অমা লাকহনবগা মরী লৈনে। মীখল হায়বদু য়ুমথোং খুদিমক্তা ফংগদবা তঙাইফদবা হক অমা নেপাল সুপ্রিম কোর্টনা মমাঙ চয়োলদা লৈবাক অদুগী অহানবা নুপী চীফ জষ্টিস সুসিলা করকিবু অমুক হয়া ফম অদু পায়হয়বা খঙহনখি।

লৈবাক অদুগী পার্লিয়ামেন্টনা লেজিসলেচর অমসুং জুদিসিয়ারিগী লমদা মুক্লবা কয়া মরক্তা সুসিলা করকিবু ফম অদু পায়হয়বা খঙহনখিবনি হায়রি।

জে এন কেগী রাজৌরি ঙমখৈ পরিংদা পাকিস্তাননা সেল কাপশিল্লকপদগী মীওই লিশিং কয়া শাফগদবা মফমশিংদা হোংদোকহনখ্রে

জম্মু, মে ১৪ঃ

জম্মু অমসুং কাশ্মীরগী রাজৌরি সেক্টরগী মনুং চনবা চীসুস লমদমদা পাকিস্তাননা সিজ ফাইয়র থুগাইদুনা অকনবা মওংদা সেল কয়া কাপশিল্লক্লি। ঙসি অয়ুক অকনবদগী হৌনা পাকিস্তান লান্মীনা ইন্দিয়াগী পোষ্টশিংদা টার্গেট তৌদুনা মোটার অমসুং ওটোমেটিক নোংমৈ কয়া শীজিন্নদুনা কাপশিল্লকখি।

অকনবা মওংদা সেল কয়া কাপশিল্লকখিবা অদুনা ঙমখৈগা তাইননা লৈবা রাজৌরি দিষ্ট্রিক্টগী চিটি বাকরি লমদমদা লৈবা মীওই লিশিং কয়া শাফগদবা মফমশিংদা থাংদোকখ্রে। হৌখিবা নুমিৎ ৪নিগী মনুংদা পাকিস্তাননা সিজ ফাইয়র থুগাইদুনা নোংমৈ কাপশিল্লকখিবা হন্দক্কী অসিনা অহমশুবা থৌদোক্লি।

চংলিবা চহী অসিগীওইনা পাকিস্তাননা সিজ ফাইয়র থুগাইদুনা নোংমৈ কাপশিন্দগী থৌদোক ২৭১ লক হয়া চথরকখি হায়রি।

ইন্দিয়াগী লান্মীশিংনসু চপ চাবা মওংদা খুৎ হনখি। থাজ নুমিৎকী অয়ুক্তা লাইন ওফ কন্ট্রোল লায়া পাকিস্তান লান্মীনা লেপ্পা লৈতনা সেল কাপশিল্লকপদা নাওসেনা সেক্টরদা মীচম ২ শীখি। অদুগা ৩না অশোক অপন নখি হায়রি।

রাজৌরি সেক্টরদা পাকিস্তান লান্মীনা লেপ্পা লৈতনা সেল অমসুং নোংমৈ কাপশিনবগী থৌওংশিং চথরক্লি। ঙমখৈ পরিং অদুদা লৈবা ইন্দিয়ান আর্মিগী পোষ্টশিংনসু চপ চানা খুৎ হনখি হায়না দিফেন্স মিনিষ্ট্রিগী রাঙাংলোই লেফটিনেন্ট কোলোনেল মনিস মেহতানা ফোঙদোরক্লি।

ঙসি অয়ুক পুং ৬.২০ লোম তাবদগী রাজৌরিগী মাজাকোট লমদমদা পাকিস্তান লান্মীনা অকনবা মওংদা সেল কাপশিল্লকখি। মদুনা মরম ওইরগা ঙমখৈগা তাইননা লৈবা লমদম অদুগী খুঙ্গাশিং অশোক অপন নংখি। হায়রিবা লমদম অদুদা লৈবা খুঙ্গং অহমগী ইমুং ২৫৯ শাফগদবা মফমশিংদা হোংদোকহনখ্রে হায়না রাজৌরি দিপ্যুতি কন্সিস্নার সহিদ ইকবাল চৌধারিনা ফোঙদোরক্লি।

চৌধারিনা মখা তানা ফোঙদোকখিবদা লমদম অদুদা মীওই কয়া ঙমখৈ লান্না চংশিল্লকপা থিংননবা অখন্নবা থবক কয়া পায়খৎলে। ধন্থলেল গারী ৬ অমদি মোবাইল মেদিকেল য়ুনিট অমা মথৌ তৌহনখ্রে হায়রি।

তোঙান-তোঙানবা দিপার্টমেন্টশিংগী ওফিসার ১২০ রিলিফ কেম্পশিংদা তঙাইফদবা পোংলমশিং ফংহন্নবা মথৌ তৌরি হায়রি।

নাওসেদা সেক্টরদা লৈবা স্কুল ৫১ অমদি মনজাকোট লোয়ননা দোঙ্গিজোনদা লৈবা স্কুল ৩৬ ছুটি থাদোকখ্রে। স্কুল ৮৭দা তম্না মহৌরেইশিংদা ওইরক্লিবা ফিভম অদু য়েংলগা নুমিৎ ৩নিগী ওইবা ছুটি লাউথোকখ্রে হায়রি।

ইরানদা যুহার হাবদা অনী শীরে, মীওই কয়া শোকখ্রে

টেহরান, মে ১৪ঃ

ইরান অমসুং টর্কমেনিস্তানগা তাইননা ঙমখৈ পরিংদা মেগ্নিচুদ ৫.৭ য়ৌবা যুহার হাবদা য়াম্রবদা মীওই ২ শীরে। অদুগা মীওইচা কয়ানা অশোক অপন নংখ্রে হায়না ঙসি ষ্টেট মেদিয়ানা রিপোর্ট তৌরক্লি।

থাংজ নুমিৎকী গ্রিন রিচ মিন টাইমগী পুং ১৮০০ চৎপদা অরাং থবা খোরাসন প্রোভিন্সকী বেরোনুরদদা হায়বী যুহার অদুনা লমদম অদুদা চহী ৫৪ শুরবী নুপী ১ য়াওনা মীওই ২ শীরনখি। অদুগা মীওই কয়ানা শোকহনখি।

লমদম অদুদা লৈবা য়ুম চাদ ৪০রোম অমাং অতা থোকপগা লোয়ননা মীওই ৩৭০ অশোক অপ নংখি হায়রি। য়ু এস জিওলোজিকেল সর্ভেনা ফোঙদোরকখিবদা লমদম অদুদা হাখিবা যুহার অদু মেগ্নিচুদ ৫.৮ য়ৌখি। যুহার অদুগী ইপিসেন্টর অদু টর্কমেনিস্তানগা তাইননা মফমদগী কিলোমিটর ৫০ রোম চংশিল্লকগা লৈবা মফম অমদা ইপিসেন্টর ওইদুনা নিকহল্লকখিবনি হায়রি।

চংলিবা চহী অসিগী এপ্রিল ৫দা মেগ্নিচুদ ৬.১ য়ৌবা যুহার হাদুনা ইরানগী অনিশুবা সহর মুসহদতা মীওই ২ শীরনখিবসু লৈখ্রে। টর্কমেনিস্তানগী কোনুং আসাগবাদকা তাইননা ইরানগী প্রোভিন্সশিংদা যুহার হাবগী থৌদোক কয়া থোক্লি। ইং ২০০৩দসু ইরানদা অকনা যুহার হাদুনা মীওই লিশিং ৩১ শীরনখিবসু লৈপ্রবনি হায়রি।

য়েমেনদা কোলেরা লায়নানা মীওই ১১৫ শীহনখ্রে

সানা, মে ১৪ঃ

লালগী ইরাংনা শোকহল্লবা য়েমেনদা কোলেরা লায়না শন্দোরকপনা মরম ওইরগা মীওই ১১৫ শীহনখ্রে অদুগা মীওই ৮৫০০না হৌজিক হৌজিক হোস্পিটালদা লায়কয়রি হায়না ইন্টর্নেসনেল রেদ ক্রোস কন্মিটিনা ফোঙদোরক্লি।

য়েমেনদা তমথিবা মওংদা কোলেরা শন্দোরক্লে হায়বা খঙবা ঙট্রে। য়েমেনগী হেল্থ মিনিষ্ট্রিগী রাঙাংলোই চিলহার্টনা হায়, চংলিবা চহী অসিগী এপ্রিল থাদগী ঙসি ফাওবদা মীওই ১১৫ কোলেরানা মরম ওইরগা শীহনখি।

য়েমেনগী মরু ওইবা মফম কয়ানা সৈশিংদগী পোকহনবা লায়না অদুনা মীওই কয়া শোকহনখিবা লৈখ্রে। হন্দক লায়না অদুনা য়েমেনদা শোকহল্লকখিবা অসি অনীশুবা খ্বাইদগী শাথিবা থৌদোক অমনি। য়েমেন আরব লৈবাকশিং গী মনুংদা খ্বাইদগী লাইহবা লৈবাক অমা ওইরিবনি।

য়েমেনদা অকনবা লাল শোক্লরিবা অদুদা সাউদিনা লুচিবা লৈঙাক্কী লান্মীশিং অমসুং ইরানগী লান্মীশিংনা মতেং পাদুনা হৌখিবা চহী ২দা থবক কয়া তৌদুনা লাকখি।

য়েমেনগী হোস্পিটালশিং দা কোলেরা লায়নাগী লায়ওং উৎপা মশিং য়াম্নবা অনাবা কয়া লাকপগী খুদোংচাদবা মায়োক্লরি। বেক্টরিয়ানা শন্দোকপা লায়না অদু অমোৎপা ঙসিং অমসুং মওং চাদনা শেম্না চিঙ্গাকশিংদা য়াওবগী খুদম ফংলি।

কোলেরা লায়নানা শোকহল্লবা অনাবা মীওই ৪ ফমুং অমদা লায়েংনবা থপ্লি। লায়না অদুনা শোকহল্লবা মীওই কয়া শীঙলিদা ঢ্রিপ কাগ্রগী থবক চথরি। অদুগুম্বা মীওইশিং অদু লায়েক্ষম লৈতবগা লোয়ননা থোঙনাওদা ঢ্রিপ মরী পুন্দুনা হিদাক কাগ্রগী থবক চথরি হায়রি।

য়ুনাইটেদ নেসন্সকী মতুং ইন্না লমদম অদুদা লৈবা মীওই মিল্লিয়ন ১৭কী মনুংদা শরুক ৩ থোকপগী অনীদি চাক তাংবগী খুদোংচাদবা মায়োক্লগনি হায়রি।

সাউদিনা লুচিবা আরবকী চুং শিন্নবা কাংবুনা য়েমেনদা ষ্ট্রাইক চথবদা মীওই লিশিং ৮ হেনবগী পুন্সি মাংহনহবনি। মখা তানা ফিভম অদু চথরবদি মেনখৎপা ঙম্লোইদবা মাংজবা অমা থেংনবা য়াই হায়রি।

মৈধ্য প্রদেশ বোর্দ একজাম রিজল্ট লাউথোরকপদা মহৈরোই ১২ মথন্তা শীজখ্রে

বোপাল, মে ১৪ঃ

মৈধ্য প্রদেশ বোর্দনা ক্লাস টেন অমসুং টুরেল্কনী পরিক্ষাগী ফল লাউথোকখিবা মতুদা মহৈরোই নুপী মাচ ৬ য়াওনা মহৈরোই ১২ মথন্তা শীজখ্রে হায়না পুলিসকী পাউ অমনা ফোঙদোরক্লি।

ষ্টেট অদুগী সাটনা দিষ্ট্রিক্টতা লৈবা মচিন মৌপ্পা অনীনা একজাম অদুগী ফল লাউথোরকপদা হকচিনবা খোঙথাং অদু লৌদুনা শীজখি হায়রি। নুপা মচা অদুনা ক্লাস টেন তম্বনি। অদুগা মহাক্কী মচে অদুনা ক্লাস টুরেল্কনী পরিক্ষা থাবনি হায়রি।

মৈধ্য প্রদেশ বোর্দ ওফ সেকেন্দরি এদুকেসনগী ফল ঙরাং নুমিদাং লাউথোকখিবা মতুং মথন্তা শীজবগী থৌদোক কয়া থোক্লি। পুলিসকী পাউ মতুং ইন্না ষ্টেট অদুগী তোঙান-তোঙানবা মফমশিং সাটনা, চট্টরপুর, ঙনা, ইন্দোর, বলাঘাট, ঘালিয়োর, টীকমগর, ভিন্দ, জ পলপুর অমসুং বোপাল দিষ্ট্রিক্টতা মহৈরোই কয়া মথন্তা শীজখিবগী পাউ ফংলে হায়রি।

সাটনা দিষ্ট্রিক্টতা পরিক্ষা ফেল এইবদগী মচিন মৌপ্প য়াওনা মীওই ৩ মথন্তা শীজখিবগী পাউ ফংলে হায়না ফোরেন্সিক ওফিসার ডাঃ জে এস যাদবনা ফোঙদোরক্লি। পাউ অসিগী মতুং ইন্না রসমি পান্দে (১৮) অমসুং মহাক্কী মৌপু নুপা দিপেন্দর পান্দেনা মখোয়গী য়ুমগী কা মনুংদা থৌরি য়ান্দুনা শীরয়া থেংনখি।

মখোয়া বোর্দ অদুনা লৌবা পরিক্ষা অদুদা ফেল ওইখি। মদুগা মান্নানা সিঙ্গাপুর পুলিস ষ্টেসনগী মনুং চনবা পুরভা খুঙ্গদা ক্লাস ১২কী পরিক্ষা থাখিবা রিনা সিহে কৌবা মহৈরোই অমা সবজেক্তে অমা পাস তৌবা ঙমদবদগী সপ্লিমেন্টরি ওইনা পরিক্ষা থাননবা খঙহল্লকখিবা মতুং মথন্তা শীজখি।

মদুতা নত্তনা বোপালগী খ্বাইদগী ফবনি হায়বা স্কুল অমদা তম্না ক্লাস ১০গী মহৈরোই নামন কাদভ পরিক্ষা অদুদা চাদ ৯০ ফবনা ঙমদে হায়বগীদমক হু চাদুনা শীখি হায়রি। নামন পরিক্ষা অদুদা ৭৪.৪ পার্সেন্ট খক্তমক ফখি। মদুদা মহাক নিংবা কাইবগা লোয়ননা মথন্তা শীজ খিবনি হায়না পুলিসকী পাউ অমনা ফোঙদোরক্লি।

পাকিস্তাননা ইন্দিয়াগা লাল শোক্লবা অমসুং মায় পাকপা ঙম্লোই হায়বা খঙই ঃ জবেটকর

বেঙ্গলুরু, মে ১৪ঃ

য়ুনিয়ন মিনিষ্টর প্রকাস জবেটকরনা হায়, কাশ্মীরদা ইন্দিয়ান আর্মিগী এটেক্ট চথরকখিবা কয়া অদু পাকিস্তাননী থৌশিল অমনি। পাকিস্তাননা ইন্দিয়াগা চপ চানা লাল মায়োক্লবা ঙম্লোই হায়বদু মশানা খঙউে। পাকিস্তাননা ইন্দিয়াবু মায়থবা পীবা ঙম্লোই। মদুতা নত্তনা ইন্দিয়াগী মায়োক্তা মখোয়না মায়োক্লবা ঙম্বগী থৌনা লৈতবনা অতোপ্পা মখলগী ল্লোং কয়া চথরক্লি। পাকিস্তাননা মালেমগী ওইবা ফোরমশিংদা পুখৎপদসু মায় পাকপা ঙম্লোই হায়খি।

জম্মু অমসুং কাশ্মীরগী পুলরামা দিষ্ট্রিক্টকী খা থংবা ত্রাল টাউন সিপতা ইন্দিয়ান আর্মিগী পেত্রোল পার্টিদা টেরোরিষ্টশিংনা নোংমৈ কাপশিন্দুনা এটেক্ট চথরকপা লৈখি।

পাকিস্তান লান্মীনসু জম্মু অমসুং কাশ্মীরগী লাইন ওফ কন্ট্রোল রাম্মা লাম্না মোটার অমসুং ওটোমেটিক নোংমৈ কয়া শীজি দনুনা এটেক্ট চথরি হায়খি।

জবেদকরনা মখা তানা হায়, কাশ্মীরগী উরি সেক্টরদা টেরোরিষ্টশিংনা এটেক্ট চথরক্তুনা ইন্দিয়াগী লান্মী ১৮গী পুন্সি মাং হনখিবা থৌদোক অদু কাউথোকপা য়ারোই। লান্মীশিং অদুনা কথোকখিবা অদুগী মমল লেম্না মাংলোই হায়খি।

পাকিস্তাননা ইন্দিয়াগী লান্মীশিং মঙক কক্তুনা হাৎপনচিংবা তমথিবা থৌওং কয়া লাইন ওফ কন্ট্রোল লমদমদা চথরি। লৈবাক অসিগী প্রাইম মিনিষ্টর নরেন্দ্র মোদিনা উরি সেক্টরদা ইন্দিয়াগী লান্মীশিং তমথিনা হাৎখিবা অমদি লান্মীশিং অদুনা মরৈবাক্কীদমক কথোকখিবগীদমক লেম্না মাংলোই হায়খিবনি হায়রি।

রেষ্ট বেঙ্গল সিভিক পোলদা বোম লং শিল্লকপদা ই ভি এম কয়া মাং তাহকহনখ্রে

কোলকতা, মে ১৪ঃ

মায়খুম উম্বা মোটার সাইকল তোংদুনা লাকপা মীওই ৩০-৪০ রোমনা রেষ্ট বেঙ্গলগী সাউথ ২৪ পরগনাস পুজালদিদা পাঙথোকখিবা সিভিক পোলদা বোম লংশিন্দুনা অমাং অতা থোকহনখ্রে।

বোম লংশিল্লকপগী থৌদোক অদুদা রেষ্ট বেঙ্গলগী সিভিক বোদি মীখলগা মরী লৈননা শীজিন্নবা ইলেক্ট্রোনিক ভোটিং মেছিন কয়া অমাং অতা থোকহনখ্রে। দারজলিং দিষ্ট্রিক্ট য়াওনা মফম কয়াদা খুদোং চাদবা অদু মায়োক্লখি।

ষ্টেট অদুগী মনুংদা লৈবা মফম কয়াদা পাঙথোক্লিবা সিভিক পোলদা পামদবা থৌদোক কয়া থোকহল্লকখি। ত্রিনামুল কংগ্রেসকী লুচিবা অমনা হায়, মখোয়না রার্দ নম্বর ৯গী পোল্লিং বুথশিংদা এটেক্ট চথখি।

মদু লমদম অদুগী মীওইশিংনা ভাব তাদনা বি জে পিদা শৌগংবনা হোৎননবা অদুগী মায়োক্তা চং শিনখিবনি। রেষ্ট বেঙ্গলগী দারজলিং, কুরসিরোং, কালিমপোল, মিরিকনচিংবা মফমশিংদা মীখলশিং পাঙথোকখি।

রেষ্ট বেঙ্গলগী কংগ্রেস প্রসিদেন্ট আধির চৌধুরিনা মখোয়গী মীরেপ ১০দা মীখল অদু য়াওদনবা খঙহনখি। দোমকালদা লৈবা মীরেপশিং অদুদা কংগ্রেস লুচিংবা অদুনা ওইরক্লিবা মীখলগী ফিভম অদু য়ানিন্দেবগা লোয়ননা মীরেপ ওইদনবা খঙহনখিবনি হায়রি।

অদুম ওইনমক লৈঙাক্কী ওইনা রেপিদ এক্সন ফোর্সকী পার্সোনেল কয়া মীখল অদুগী য়েংলগা পামদবা থৌদোক থোক্তনবগীদমক দিপ্লোই তৌখি। দোমকালগী মীরেপ ১০দা মীখল থেংনদনবা অকনবা রাফম খঙহনখিবা লৈখি। মদু লমদম অদুদা ওইরিবা শাথিবা অমসুং হিং শা থোক্লিংঙাই ওইবা ফিভমশিং অদু য়েংলগা হায়খিবনি হায়রি।

চৌধারিনা কংগ্রেসকী পোল্লিং এজেনশিংদা মরাল শীরদুনা হায়, দোমকালগী মীখলদা ত্রিনামুল কংগ্রেসকী এজেনশিংবু কংগ্রেস পোল্লিং এজেন্টশিংনা তাহোরকখি। দোমকাল ম্যুনিসিপালিটিগী মেম্বর ২১গী মীখল অদুদা কংগ্রেস, ত্রিনামুল কংগ্রেসনা অকনবা লম্বা তৌনরি।

সি পি আই এমগী লুচিংবা অনিসুর রেহম্মননা দিষ্ট্রিক্ট অদুদা মীখলগা মরী লৈননা থোক্লিবা হিং শাগী থৌদোকশিং অদুবু অকনবা মওংদা য়ানিন্দবা ফোঙদোক্লি। মীখল মাংওইননা রেষ্ট বেঙ্গল বি জে পি প্রসিদেন্ট দিলিপ গোসনা সেন্ট্রেল ফোর্সশিং মীখল পাঙথোক্তদৌরিবা মফমশিং অদুদা অকি অখঙ য়াওদনা ভোট থাদনবগী খুদোং চাবা ফং হননবগীদমক দিপ্লোই তৌগদবনি হায়না খঙহনখিবসু লৈপ্রবনি হায়রি।

SANA - SUDOKU

Rules :- Nos. given in the grid should not be changed. Free boxes is to be filled with numbers from 1 to 6 horizontally and vertically without repeating any numbers.

Hard Sana Suduku-861

3		5		4				
			9		5			8
			1		6			5
	1	9			8	3		
							7	
					3	5		
		7		5	4			
	2		3				9	1
					1		5	6

সনা-সুদোকু- ৮৬০ গী সোলুসন

5	4	7	9	3	8	6	2	1
1	9	2	7	5	6	4	8	3
8	3	6	4	1	2	5	9	7
2	1	3	5	8	4	9	7	6
7	8	5	3	6	9	2	1	4
4	6	9	1	2	7	8	3	5
9	2	1	6	7	5	3	4	8
6	7	8	2	4	3	1	5	9
3	5	4	8	9	1	7	6	2

GAS TODAY

RBD INDANE
Booking upto 17/03/2017
Valid from 03/03/2017
Stk 306
Timing.....6.00 to 10.00 a.m

IMPHAL LPG SERVICE
Booking upto 23/03/2017
Valid from 08/03/2017
Sl. No. Upto 59460
Stk .....306 DBTL
19kg 150
FIRST COME FIRST SERVE

JEMON GAS, SINGJAMEI
Booking upto 06/03/2017
Valid from 07/02/2017
Stk .....612 CTC
Sl. No. 19470
Timing.....7.00 to 09.30 a.m

MANIPUR STATE MEDICINAL PLANTS BOARD

DIRECTORATE OF AYUSH, LAMPHEL, IMPHAL WEST, MANIPUR - 795004
Regd. No. 384/M/SR/2009 of 07-07-2009 Under Manipur Societies Registration Act, 1989
Tele/Fax : 0385-2416037 e-mail : manipursmpb@gmail.com website : www.smpbmanipur.org

N O T I C E

Imphal, the 12th May, 2017

F. No. MSMPB / (Conf.Meet-Prog)/2016 :- All the intending candidates of Class V-X are invited to participate in the following event organized by the Manipur State Medicinal Plants Board (MSMPB), Directorate of AYUSH, Lamphelpat. Details of the Programme are given as below :-

Date : 20th May, 2017 (Saturday) **Time** : 10.00 a.m. – 02.00 p.m.
Venue : Indian Medical Association (IMA) House, Lamphelpat

Sl. No.	Particulars	Level	Theme	Remarks
1.	Painting Competition (Spot)	Class V & VI	Vision for development of School environment & Student's Health through Medicinal Plants.	Time - 10.00 a.m. Competition will be held on the spot on 20/5/2017 at IMA House, Lamphelpat
2.	Speech Competition (Spot)	Class IX & X	Role of student in Promotion of medicinal plants	
3.	Essay Competition	Class VII & VIII	Medicinal plants of Manipur and its perspective of commercialisation.	Hard copy to be submitted to MSMPB, Room No. 21 & 23, 2nd Floor, Lamphelpat or sent soft copy through e-mail: manipursmpb@gmail.com on or before 19/5/2017 to the office of the MSMPB, Directorate of AYUSH.
4.	Poem Competition	Class IX & X	Smile with medicinal plants	

★ **No enrolment fees will be charged.**
★ **Full particular of the student (Name of the Student, School, Class, Address, Students ID along with contact No. shall be furnished).**
★ **There will be three Prizes :**
1st Prize – Rs. 5000/- 2nd Prize – Rs. 3000/-
3rd Prize – Rs. 2000/- and 20 Consolation Prizes for each category.

For further details please contact :
Office of the
Manipur State Medicinal Plants Board (MSMPB)
Room No. 21 & 23, 2nd Floor, AYUSH Directorate, Lamphelpat
Ph. No. 0385 - 2416037 # 9436029231 / 8974293645
e-mail : manipursmpb@gmail.com website : www.smpbmanipur.org

(Dr. A Guneshwor Sharma)
Member Secretary, MSMPB.

SL/Bill/14,15,16