ইন্দিয়াগী রবিচন্দ্রন অস্বিননা টেষ্ট ক্রিকেটতা ৱিকেট ২৫০ লৌবা ঙম্বা খ্বাইদগী থুবা শান্নরোই ওইখ্রে

টেষ্ট ক্রিকেটতা খোঞ্জেল খ্বাইদগী য়াংনা ৱিকেট ২৫০ লৌবা ঙমখ্রবা ইন্দিয়াগী স্পিন্নর রবিচন্দ্রন অস্বিন

হায়দরবাদ, ফেব্রুৱারি ১২ঃ

বংলাদেশকা শান্নবা টেষ্ট মেটচ অমগী মনং চন্না ইন্দিয়াগী মমিং লৈরবা ওফ স্পিন্নর রবিচন্দ্রন অস্বিননা টেষ্ট ক্রিকেটতা খ্বাইদগী খোঙঞ্জেল য়াঙনা ৱিকেট ২৫০ লৌবা ঙম্বা অহানবা বোল্লর ওইখ্রে।

মশাগী চহী ৩০দা ঙাইরিবা অস্বিননা হায়দরবাদকী রজিব গান্ধি ইন্টর্নেসনেল ষ্টেদিয়মদা বংলাদেশকা শান্নবা মেটচ অমগী লম্বাদা মহাক্না বংলাদেশকী কেপ্টেন মুসফিকুর রহিমবু রন ১২৭তা আউট তাহন্দুনা মালেমগী টেষ্ট ক্রিকেট শান্নবা বোল্লরশিংগী মনুংদা খ্বাইদগী খোঞ্জেল থুনা ৱিকেট ২৫০ লৌবা ঙম্বা বোল্লর ওইখিবনি।

রবিচন্দ্রন অস্বিন্না টেষ্ট ক্রিকেটকী ৱিকেট ২৫০রক শুবা অদু শুপ্নগী টেষ্ট মেটচ ৪৫ শান্নবদা লৌবা ঙমখিবনি। মমাঙদা ওষ্ট্রেলিয়াগী বোল্লর দেনিস লিলিনা টেষ্ট মেটচ ৪৮দা ৱিকেট ২৫০ লৌবা ঙম্বগী রেকোর্দ অদু থম্লম্বনি। অস্বিননা দেনিস অদুদগী রেকোর্দ অদু থুগাইবা ঙমখিবনি।

ৱিকেট ২৫০ লৌবা ঙমখিবা অতোপ্পা ইন্দিয়াগী বোল্লরশিং অদুদি অনিল কুমব্লে, কপিল দেব, হরবজন সিংহ, জহির খান অমসুং বিসান সিংহ বেদিনি।

নিংশিংবা য়াবদি ইন্দিয়াগী স্পিন বোল্লর রবিচন্দ্রন অস্বিন হৌজিক হৌজিক মালেমগী টেষ্ট ক্রিকেট শান্নবা বোল্লরশিংগী মনুংদা নম্বর ১ রেঙ্কতা লৈরিবনি। বোল্লরশিংগীতা নত্তনা ওল রাউন্দরগী রেঙ্কিংদসু মহাক্না মালেমগী ক্রিকেট শান্নবা অতোপ্পা লৈবাকশিং ওল রাউন্দরশিংগী মথক্তা হায়গৎতুনা নম্বর ১দা লৈবা ঙম্লিবনি।

পনবা য়াই, রবিচন্দ্রন অস্বিননা চহী ২ থংনা থংননা টেষ্ট ক্রিকেটতা মেটচ ১২ শান্নখিবদা হৌখিবা চহী ২দা ৱিকেট ৭২ লৌদুনা মালেমগী টেষ্ট বোল্লরশিংগী মনুংদা খ্বাইদগী ৱিকেট য়াম্না লৌবা ঙম্বা শান্নরোইগী রেকোর্দ অদুসু ফংবা ঙম্লি।

ইন্দিয়া অমসুং বংলাদেশনা চথরিবা টেষ্ট মেটচ অমগী লম্বাদা অহানবা বেটিং ইন্দিয়ানা তৌদুনা রন ৬৮৭ লৌরগা দিক্লেয়ার তৌখিবনি। মদুগী মতুংদা বংলাদেশনা মখোয়গী অহানবা ইনিংস অদু ৱিকেট ১০ তুরগা রন ৩৮৮ লৌবা ঙমখি।

বংলাদেশকী ইনিংস অদুদা কেপ্টেন মুসফিকুর রহিমনা রন ১২৭ লৌখিবা অদুনা টিম অদুগী খ্বাইদগী ফজবা পার্ফোমেন্স ওইখি। মহাক্না লোয়ননা সকিব অল হসন অমসুং মেহদি হসননা মথং শীৎনা রন ৮২ অমসুং ৫১ লৌখিবা অদুনা টিম অদুগী অহানবা ইনিংসকী খ্বাইদগী ফজবা স্কোর অদু ওইখি।

ইন্দিয়ানা অনীশুবা ইনিংস শান্নরকপদা ৱিকেট ৪ তুরগা রন ১৫৯ লৌরবা মতুং ইনিংস দিক্লেয়ার তৌখি।

ইনিংস অদুদা চিতেশ্বর পুরাজা আউট ওইদনা রন ৫৪ লৌখিবা অদুনা খ্বাইদগী ফজবা ওইখি। অদুবু কেপ্টেন ভিরাট কোহলি অমসুং অজিনকিয়া রহানেনা মথং শীৎনা রন ৩৮ অমসুং ২৮ লৌরম্বা অদুনা ইন্দিয়াগী স্কোর অদু ১৪০ হেন্না লানখৎলবা মতুং ৱিকেট ৪ তুরগা রন ১৫৯দা ইন্দিয়াগী অনীশুবা ইনিংস অদু দিক্লেয়ার তৌখি।

মায় পাক্লনবা বংলাদেশনা রন ৪৫৯ মথৌ তাখিবা অদু য়ৌনবা হোৎনরকপদা টিম অদুগী অনীশুবা ইন্নিংসকী ঙসি ৪নিশুবা শান্নবা লোইশিনখিবদা রন ১০৩ লৌদুনা মখা তানা হয়েং অরোইবা অমদি মঙানিশুবা নুমিৎতা রন ৩৫৬ লৌবগী তঙাইফদবা লৈরি।

ইষ্ট বেঙ্গল অমসুং মোহন বগান পাঞ্জল অমত্তা চন্নবা ঙমদনা আই লিগকী মেটচ অমদা দ্রো চৎখ্রে

মোহন বগান অমসুং ইষ্ট বেঙ্গলগী শান্নরোইশিংগী মরক্তা বোল মুন্নখিবগী মতাং অমা

সিলিগুরি, ফেব্রুৱারি ১২ঃ

ইন্দিয়াগী ফুটবোল টুর্নামেন্টশিংগী মনুংদা তোঙান-তোঙানবা ক্লবশিংগী ওইবা অনীশুবা থাক্তা লৈরিবা হিরো আই লিগ ফুটবোল টুর্নমেন্টকী ঙসি শান্নখিবা মেটচ অমদা কোলকতাগী মমিং লৈরবা ফুটবোল ক্লব অনী ইষ্ট বেঙ্গল অমসুং মোহন বগানগী মেটচ অদু পাঞ্জল অমত্তা চন্নবা ঙমদনা দ্রোন চৎতুনা পোইন্ট অমমম য়েন্নখ্রে।

ৱেষ্ট বেঙ্গলগী সিলিগুরিদা ঙসি শান্নখিবা মফম অদুগী খ্বাইদগী মমিং লৈরবা ফুটবোল ক্লব অনীগী মেটচ অদু পাঞ্জল অমত্তা চন্নবা ঙমদনা দ্রো চৎপদগী সিলিগুরিদা লৈবা কনচেজঙ্গা ফুটবোল ষ্টেদিয়মদা তিনখিবা ভাবোকশিংগী অপেনবা ওইখিদ্রে।

মেটচ অদুদা ইষ্ট বেঙ্গল অমসুং মোহন বগান টিম অনীমক্কী মায়কৈদগী মমিং লৈরবা শান্নরোই কয়া মখোয় মখোয়গী হৈথোই শিংথোইবা মশান্না অদু উখোকপা ঙমখিদবদগী স্কোর বোর্দতা পাঞ্জল অমত্তা লৈখিদবনি।

মেটচ অদুগী অহানবা হাল্ফতা ইষ্ট বেঙ্গলগী টি পি রাহনেসনা গোল কিপ্পর অমা ওইবগী অচৌবা থৌদাং লৌদুনা মহাক্কী টিম অদুবু মায়োক্লবা টিম ওইখিবা মোহন বগান মায়কৈদগী চথরকপা এটেক্ট কয়া ঙাকথোকপা ঙমখিবদগী পাঞ্জল অমত্তা চন্নবা ঙমদনা দ্রো চৎখিবা মেটচ অদুগী খ্বাইদগী ফজবা শান্নরোই মনা অদু মহাক্না ফংখি।

মোহন বগানগী মায়কৈদগী মীয়াম্না মশক খঙনরবা শান্নরোই অমা ওইরিবা দেবজিৎ মজমদরনা শান্নবগী লোইশিল্লকপগী মতমদা মহাক্কী টিম মেটশিংনা পীরকপা বোলশিং ফংদুনা ইষ্ট বেঙ্গলগী মায়কৈদা পাঞ্জলচন্নবা হোৎনবদা অচৌবা থৌদাং লৌখিবা অদুদা ভাবোকশিংগী মরক্তগী অপেনবা ফাওনখ্রবসু পাঞ্জল চনবা ঙমখিদবা মরমনা রেকোর্দ থম্বা ঙমখিদে।

মোহন বগানগী মায়কৈদগী শরুক য়ারিবা হাইটি মচা সোনি দোর্দেনা টিম অদুগী মপুং ওইবা এটেক্ট তৌগদবা কাংলুপকী লুচিংবা ওইদুনা শান্নবা ঙমখ্রবসু ইষ্ট বেঙ্গলগী গোল লাইন লাম্থোক্লা বোল অদু কাউশিনবা ঙমখিদবদগী মহাক্না হোৎনখিবা পুম্নমক অরেম্বা তাখি।

শান্নবগী অরোইবা মিনিট ১৫ অদুদা ৱেষ্ট বেঙ্গলগী মমিং লৈরবা ক্লব অনী মোহন বগান অমসুং ইষ্ট বেঙ্গল ক্লবকী শান্নরোইশিংনা পাঞ্জল চন্নবা মখোয় মখোয়গী মায়কৈদগী লৈজবা পুম্বা পুথোক্তুনা শান্নখি। অদুবু পাঞ্জল অমত্তা চনবা ঙমদনা মেটচ অদু দ্রো চৎখিবদগী চথরিবা হিরো আই লিগ ফুটবোল টুর্নামেন্ট অসিগী পোইন্ট টেবলদা ইষ্ট বেঙ্গলনা মেটচ ৮ শান্নবা লোইশিনখিবদা পোইন্ট ২০ ফংদুনা মকোক্তা লৈরি।

অমরোমদা টিম অসিগা ঙসি পাঞ্জল চন্নবা ঙমদনা দ্রো চৎখিবা মোহন মগানগী টিম মেটচ ৭ শান্নবা লোইশিনখিবদা পোইন্ট ১৭ ফংলগা পোইন্ট টেবলগী অনীশুবা পোজিসনদা লৈরি।

ইন্দিয়াগী জুরা আর্জুন রমাচন্দ্রন অমসুং রামচন্দ্রন স্লোকনা দবলসকী টাইটল লৌখ্রে

টেহরান, ফেব্রুৱারি ১২ঃ

ইরানগী কোনুং টেহরানদা পাঙথোকপা ২৬শুবা ইরান ফাজর বেদমিন্টন টুর্নামেন্টকী নুপাগী দবলসকী কাংলুপতা ইন্দিয়াগী আর্জুন মদাথিল রামচন্দ্রন অমসুং রামচন্দ্রন স্লোকনা টাইটল লৌবা ঙমখ্রে।

টুর্নামেন্ট অদুদা দলবসকী ওইনা অনীশুবা সিদেদ জুরা ওইখিবা ইন্দিয়া আর্জুন মদাথিল রামচন্দ্রন অমসুং রামচন্দ্রন স্লোকনা টুর্নামেন্ট অদুগী মঙাশুবা সিদেদ জুরা ওইখিবা ইন্দোনেসিয়াগী কেনাস অদি হরিয়ান্টো অমসুং মুহম্মদ রেজা ইস্পাহানিবু ফাইনেলদা মায়থিবা পীদুনা টাইটল লৌবা ঙমখিবনি।

ইন্দিয়াগী জুরা আর্জুন মদাথিল রামচন্দ্রন অমসুং রামচন্দ্রন স্লোকনা ইন্দোনেসিয়াগী কেনাস অমদি মুহম্মদ রেজাবু য়াম্না কোম্বা মওং দা দবলসকী ফাইনেল মেটচ অদুদা শুপনগী মিনিট ২৫দা ১১-৮, ১১-৮, ১১-৯দা মায়থিবা পীদুনা টুর্নমেন্ট অদুগী নুপাগী দবলসকী টাইটল অদু লৌখি।

বেলারসকী সবালেঙ্কাগী ফজবা মশান্ননা লৈবাক অদুবু ফেদরেসন কপকী সেমি ফাইনেল য়ৌবা ঙমহনখ্র

লন্দন, ফেব্রুৱারি ১২ঃ

মালেমগী টেন্নিস শান্নবা লৈবাকশিংগী নুপীগী টিম টুর্নামেন্ট অমা ওইরিবা ফেদরেসন কপকী ঙরাং অথেংবদা শান্নখিবা ক্বাটর ফাইনেল মেটচ অমদা বেলারসকী নহা ওইরিবী অরিনা সবালেঙ্কানা সিঙ্গলসকী মেটচ অমা নেদর্লেন্দসকী মায়োক্তা থোইবা ঙমখিবদগী মহাক্কী টিম অদুবু সেমি ফাইনেল য়ৌহনবা ঙমখ্রে।

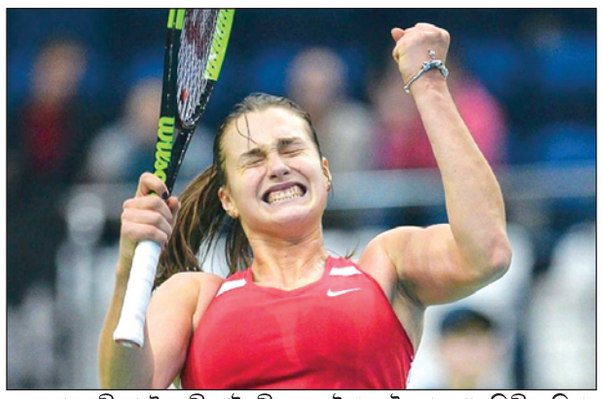

বেলারসকী মায়কৈদগী খ্বাইদগী মরু ওইবা মেটচ মায় পাকখিবী অরিনা সবালেঙ্কানা হরাওবা ফোঙদোকপা

নেদর্লেন্দস অমসুং বেলারসনা শান্নবা ফেদরেসন কপ টেন্নিস টুর্নামেন্টকী অহানবা সিঙ্গলসকী মেটচতা বেলারসকী শান্নরোই অলিয়াক্সান্দ্র সাসনোবিসনা নেদর্লেন্সকী মিসেলা ক্রাইজেকপু ৪-৬, ৬-৩, ৬-২দা মায়থিবা পীদুনা মেটচ অমা মাংজিল থাখি।

অনীশুবা সিঙ্গলসকী মেটচতা বেলারসকী অলিনা সবালেঙ্কা অমসুং নেদর্লেন্সকী কিকি বর্টেন্সনা লম্বা তৌনরকপদা বর্টেন্সনা মেটচ অদু ৩-৬, ৭-৬ (৮-৬), ৬-৪দা মায়থিবা পীখি।

মেটচ অমমম মান্নখ্রবা মতুং সিঙ্গলসকী রিভর্স মেটচ অহানবদা নেদর্লেন্সকী কিকি বর্টেন্স অমসুং বেলারসকী অলিয়েক্সান্দ্র সাসনোবিসনা শান্নরকপা মেটচ অদুদা বেলারসকী সাসনোবিসনা ৬-৩, ৬-৪দা থোইদুনা মেটচ ৩ শান্নবদা বেলারসকী মায়কৈদগী মেটচ ২-১দা মাংজিল থাদুনা লৈখি।

রিভর্স সিঙ্গলসকী অনীশুবা মেটচতা বেলারসকী অরিনা সবালেঙ্কা অমসুং নেদর্লেন্সকী মিসেলা ক্রাইজেককা শান্নবদা সবালেঙ্কানা ৭-৬ (৭-৫), ৬-৪দা থোইদুনা ক্বাটর ফাইনেল মেটচ অদু মখোয়না নেদর্লেন্সপু ৩-১দা মায় পাক্লগা সেমি ফাইনেলস য়ৌখিবনি। দবলসকী মেটচ অদুসু বেলারসনা থোইখি।

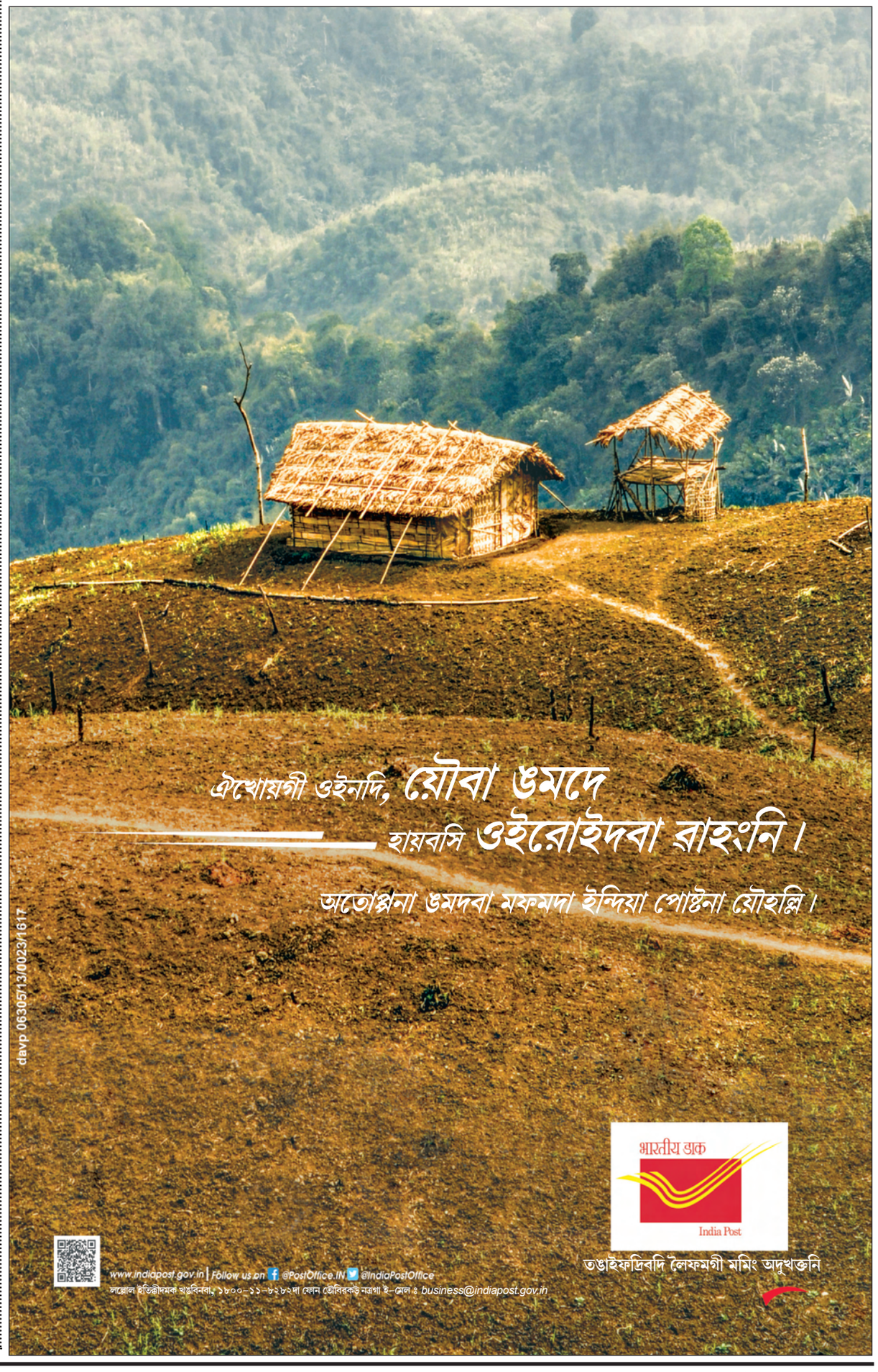

Printed and Published by Waikhom Meghachandra Singh on behalf of Nongpok Publishers Pvt.Ltd from Sega Road, Konjeng Hazari Leikai, Imphal West, Imphal-795001, Manipur. Printed at Advance Printers, Sega Road, Konjeng Hazari Leikai, Imphal West, Imphal-795001, Manipur. Editor: **H. Achouba Sharma**, Jt. Editor: N. Krishnamohon Singh RNI Registration No. 31350/ 77; Tel # 2459064, *e-mail : sanaleibakdaily@yahoo.com, sanaleibakdaily2008@gmail.com*