সাফ চেম্পিয়ন্সিপ্তা ইন্দিয়াগী নুপী টিম্না আফঘানিস্টানবু পাঞ্জল ৫–১দা মায়থিবা পীখ্রে

সিলিগুরি, দিসেম্বর ২৮ঃ

রেষ্ট বঙ্গালগী সহর সিলিগুরিদা লৈবা কঞ্চেনজঙ্গা ষ্টেদিয়মদা পাঙথোকপা সাউথ এসিয়ান ফুটবোল ফেদরেসন ফুটবোল চেম্পিয়ন্সিপ ২০১৬কী য়ুম্বু ওইরিবা ইন্দিয়াগী নুপীগী টিম্না আফঘানিস্টানবু পাঞ্জল ৫–১দা মায়থিবা পীদুনা চহী অসিগী ওইনা অহানবা মেটচ অদু য়াম্না ফজবা মওংদা একাউন্ট হাংবা ঙমখ্রে।

ঙরাং শান্নখিবা গ্রুপ 'বি'গী অহানবা মেটচ অদুবু মীৎয়েং তাবা লারুখিবা ভাবকশিংনা মখোয়–মখোয়গী ফমফমদা নিংথিনা ফম্বা হৌদ্রিঙৈ, শান্নবগী ৩শুবা মিনিট্টা ইন্দিয়াগী মায়কৈদগী কমালা দেবীনা মেটচকী অহানবা পাঞ্জল অদু চনবা ঙমখি।

অঙনবা পাঞ্জল অদুনা টিম অদুগী অতোপ্পা শান্নরোইশিংগী মরক্তা অহেনবা থৌনা পীবা ঙমদুনা হায়দগী খোংজেল য়াং শিল্লকখি।

এটেক হেয়া চথখিবা ইন্দিয়াগী টিম্না শান্নবগী পুংখাই য়ৌশিল্লকপদা পেনাল্টি অমা ইন্দিয়ানা ফংখি। ওল ইন্দিয়া ফুটবোল ফেদরেসনগী মায়কৈদগী চহী অসিগী ওইনা খ্বায়দগী ফজবা নুপী শান্নরোইনি হায়না মশক খঙখ্রবী সম্পিতা মাল্লিকনা পেনাল্টি অদু অশোয় অঙাম য়াওহন্দনা মেটচকী অনীশুবা পাঞ্জল অদু চনখি।

মেটচকী অহানবা পাঞ্জল চনবা ঙমখিবা মণিপুরদগী হৌখিবী কমালা দেবীনা য়াম্না ফজবা মশা মথন্তনা পুশিনখিবা বোল অমনা মেটচকী ৩শুবা পাঞ্জল অদু ৩৩শুবা মিনিট্টা চনবা ঙমখি।

পাঞ্জল অদু কমালানা আফঘানিস্টানগী ফিল্ডগী ওইথংবা মায়কৈদগী পুশিল্লক্লগা পেনাল্টি বোক্স মনুং য়ৌশিল্লক্লগা কাওশিনখিবদা আফঘানিস্টানগী গোলকিপ্পর অদু উপায় লৈতদুনা লেপ্পগা য়েংদুনা লৈখি।

অহানবা হাফ্ফ অদুগী অরোইবা মীৎকু গুা ইন্দিয়াগী নুপীগী টিম অদুগী অতোপ্পা শান্নরোই গ্রেসনা পাঞ্জল অমগা হাপচিংদুনা মেটচ অদুগী অহানবা হাফ্ফ অদু লোয়শিল্লকপদা ইন্দিয়ানা আফঘানিস্টানবু পাঞ্জল ৪–০দা মাংজিল থাদুনা চৎখি।

অহানবা হাফ্ফ লোয়রবা মতুং আফঘানিস্টানগী শান্নরোইশিংগী য়াম্না ফজবা মওংদা শান্নবা হৌরকখি। অহানবা হাফ্ফতা ইন্দিয়ানা অয়াম্না মতমদা বোল হেয়া পায়দুনা আফঘানিস্টানগী হাফ্ফতা অয়াম্না মতমদা লৈখিবা অদু অনীশুবা হাফ্ফতদি য়াম্না ওয়া–তৈয়াবা মওং দা ইন্দিয়াগী হাফ্ফতা বোল পুশিনদুনা শান্নবা হৌরকখি।

ইন্দিয়াগী দিফেন্দরশিংনা অহানবা হাফ্ফতা য়াম্না কোম্না শান্নবা ঙমখিবা অদু অনীশুবা হাফ্ফতদি য়ারকখিদে। মখোয়না আফঘানিস্টানগী মায়কৈদগী পুশিল্লকখিবা বোলশিং ঙাকথোক্তুনা শান্নরকখি।

য়াম্না কন্না হোৎনরকখিবা আফঘানিস্টানগী শান্নরোইশিংগী হোৎনজমন শান্নবা লোয়গদবা মিনিট ২ রাৎলিঙৈদা মুমতাজ ফরখুন্দনা পাঞ্জল অমা চনবা ঙমখি।

ইঙ্গুরি টাইমগী অহানবা মিনিট্টা ইন্দিয়াগী ফুটবোল ফেদরেসন্না খ্বায়দগী ফজবা নৌনা ইনখৎলক্লিবী শান্নরোইগী মনা ফংখ্রবী মণিপুরদগী হৌখিবী সঙ্গুনা চন্দুনা আফঘানিস্টানবু পাঞ্জল ৫–১দা মায়থিবা পীখি।

ইন্দিয়ানা মখোয়গী অনীশুবা মেটচ থা অসিগী ৩১ দা বং লাদেশকা থেংনগনি। অদুগী ঙরাং মায়থিবা নংখিবা আফঘানিস্টাননা মায় পাক্তবা য়াদবা মেটচ অমা বং লাদেশকা শান্নগদৌরি।

আফঘানিস্টানবু টিম্নু পাঞ্জল ৫–১ দা থোইবা ঙমখ্রবা ইন্দিয়াগী শান্নরোইশিংনা হরাওবা ফোঙদোকপা

সেনিয়র নেসনেল ভোল্লিবোল টুর্নামেন্টকী ক্বার্টর ফাইনেল য়ৌবা টিমশিংগী লিষ্ট খঙখ্রে

চেন্নাই, দিসেম্বর ২৮ঃ

তামিল নাদুগী কোনুং চেন্নাইদা চথরিবা সেনিয়র নেসনেল ভোল্লিবোল চেম্পিয়ন্সিপকী ক্বার্টর ফাইনেল য়ৌবা টিমশিং মশক খঙবা লোয়খ্রে।

গ্রুপ (এ) দগী রেলরেজ, রাজস্থান অমসুং পঞ্জাব গ্রুপ ষ্টেজদা ফজখিবা মরম্না ক্বার্টর ফাইনেলদা দাইরেক্ত য়ৌবা ঙমুখি। রেলরেজেনা পোইন্ট ৮, রাজস্থাননা পোইন্ট ৬ অদুগা পঞ্জাবনা পোইন্ট ৩ ফংখি।

অমরোমদা গ্রুপ (বি) গী ওইনা কেরলা, তামিল নাদু অমসুং সার্ভিসেসনা দাইরেক্ত এন্ট্রি ওইনা ক্বালিফাই ওইরকখি। গ্রুপ লীগ মেটচ শান্নবদা কেরলানা পোইন্ট ৮ ফংলকখি। তামিল নাদুনা অমসুং সার্ভিসেস পোইন্ট ৪ / ৪ ফংমিয়রগা ক্বার্টর ফাইনেল য়ৌরকপনি।

চেন্নাইগী নেহরু ইন্দোর ষ্টেদিয়মদা চথরিবা সেনিয়র নেসনেল ভোল্লিবোল চেম্পিয়ন্সিপ ২০১৬ গী ওইনা গ্রুপ অমগী অরোইবা পোজিসন্দা লৈবা টিমশিং অদুসু ক্বার্টর ফাইনেল য়ৌহনবা য়াবগী তাঙ্গা অমা পীদুনা লাকখি।

গ্রুপ (এ) গী অরোইবা পোজিসন তাখিবা উত্তর প্রদেশনা হিমাচল প্রদেশকা ক্বার্টর ফাইনেলগী ক্বালিফাইং মেটচ অমা শান্নখি। অমরোমদা গ্রুপ (বি) গী ৪ শুবা টিম ওইখিবা অন্ধ্র প্রদেশনা ক্বালিফাইং মেটচ অমদা দিল্লিগা লম্না তৌনখি।

উত্তর প্রদেশ অমসুং হিমাচল প্রদেশকী মেটচ অদুদা অহানবা সেট অদু হিমাচলনা ২৫–৩১ দা থোইখি। অদুগা অনীশুবা সেটতা উত্তর প্রদেশকী মায়কৈদদী য়াম্না কন্না ইনখৎলক্লবসু হিমাচলনা পোইন্ট ২৫–২২ দা থোইদুনা সেট অনী মাঙজিল থারগা চৎখি।

উত্তর প্রদেশনা অহুমশুবা সেটতা হিমাচলবু পোইন্ট ২৫–১৯ দা থোইদুনা শোথরম্না সেট অমা ফুক্কৎপা ঙমখি। অদুবু সেট ২–১ দা মাঙজিল থাবা ঙন্নিবা হিমাচল প্রদেশনা ৪ শুবা সেটতা উত্তর প্রদেশপু ২৫–২১ দা থোইদুনা সেট ৩–১ দা ক্বার্টর ফাইনেল ক্বালিফাইং মেটচ অদু মায় পাকপদগী হিমাচল প্রদেশকী মেটচ অদুদা অহানবা সেট অদু হিমাচলনা ২৫–২৩ দা থোইখি। অমনীশুবা অমদি অহুমশুবা সেট অদুদা অন্ধ্র প্রদেশনা ফজবা হেল্লকপদগী ২৫–২০, ২৫–২৩ দা থোইদুনা সেট ২–১ দা মাঙজিল থাখি।

অদুবু দিল্লিনা ৪ শুবা সেট অদু ২৫–২০ দা মায় পাকপদগী সেট ২–২ মাদুদুনা টাই ব্রেক সেট শান্নবদা অন্ধ্র প্রদেশনা ২২–২০ দা মায় পাকপদগী ক্বার্টর ফাইনেল য়ৌখিবনি।

নুপীগী কাঙলুপ্তা গ্রুপ (এ) দগী রেলরেজ, মহারাষ্ট্র অমসুং অন্ধ্র প্রদেশ ক্বার্টর ফাইনেল চঙলকখি। অদুগা গ্রুপ (বি) দগীনা কেরলা, তেলঙ্গানা অমসুং পঞ্জাব লাকখিবনি। মখোয়গীসু ক্বালিফাইং মেটচ অনী শান্নবদা উত্তর প্রদেশনা পঞ্জাবপু ২৫–২২, ২৫–১৮, ২৮–২৩ তা মায় পাক্তুনা ক্বার্টর চঙখ্রবা মতুং রেষ্ট বেঙ্গলনা রাজস্থানবু ২৫–১৮, ২৫–১৮, ২৫–১৪ দা মায় পাক্লগী মখোয়সু উত্তর প্রদেশকুম্না ক্বার্টর ফাইনেল য়ৌরকখি।

অন্ধ্র প্রদেশকী নরেস (য়েং) না দিল্লিনা য়ৈরকপা বোল অমা ঙাকখৎখিনবা হোৎনবা

লিভরপুলনা ষ্টোক সিটিবু পাঞ্জল ৪–১ দা মায়থিবা পীদুনা লীগকী পোইন্টদা অনীশুবা পোজিসন্দা লৈখ্রে

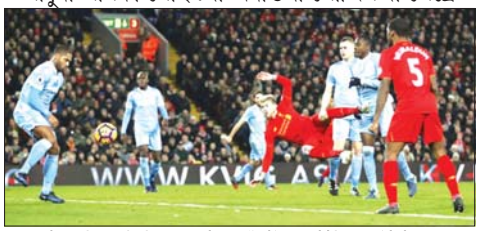

লিভরপুলগী মায়কৈদগী অনীশুবা পাঞ্জল চনখিবা রোবার্টো ফর্মিনোনা ষ্টোক সিটিগী গোলদা কাউশিনখিবা মরাং

লন্দন, দিসেম্বর ২৮ঃ

ঙরাং লন্দনগী এন্দ ফিল্ড ফুটবোল ষ্টেদিয়মদা লিভরপুলনা য়ুম্বু ওইরগা ষ্টোক সিটিগা শান্নখিবা ইংলিস প্রেমিয়র লীগকী ১৮ শুবা রাউন্দগী মেটচ অমদা য়ুম্বু টিম অদুনা পাঞ্জল ৪–১ দা মায় পাকখিবদগী পুন্না পোইন্ট ৪০ ফংবগা লোয়ননা পোইন্ট টেবলদা চেলসিদগী হম্বরগা অনীশুবা পোজিসন্দা লৈবা ঙমখ্রে।

মেটচ অদুগী অহানবা পাঞ্জল অদু শান্নবগী য়াম্না ঙল্লিবা মতম ১২ শুবা মিনিটতা ষ্টোক সিটিগী মায়কৈদগী জোনাথন রাল্টর্সনা চনখি। শান্নবগী অহানবা হাফ্ফ লোয়রক্কদবা মিনিট ১০ দং ঙাইরবা মতমদা লিভরপুলগী অদাম লালানানা ইক্কেলাইজর অদু চন্দুনা য়ুম্বু ওইবগী ভাবকশিংবু হরাওহনবা য়ৌখি।

মিনিট ৯গী মনুংদা লিভরপুলনা চথরকপা এটেক অমদা টিম অদুগী রোবার্টো ফর্মিনোনা পাঞ্জল অমা চল্লগা হাফ্ফ লোইশিল্লকপদা লিভরপুলনা ষ্টোক সিটিবু পাঞ্জল ২–১ দা মাঙজিল থাদুনা চৎখি।

অনীশুবা হাফ্ফ শান্নবা হৌরকপা মিনিট ১৪ চঙশিল্লকপদা লিভরপুলগী এটেক অমদা বোল অদু ঙাকথোক্লবা হোৎনরুংদা ষ্টোক সিটিগী দিফেন্দর জি য়ানেলি ইম্বুলা রাঙ্গানা মহাক্কী গোল লাইন মনুংদা কাউশিনজ খিবদগী পাঞ্জল মায়োক্লবা টিমদা পীথোক্তুনা পাঞ্জল ১–৩ দা টিম অদু শোথদুনা লৈখি।

শান্নবগী ৭০ শুবা মিনিটতা লিভরপুলগী মায়কৈদগী দেনিয়েল ষ্টুরিজনা পাঞ্জল অমগা চনশিন্দুনা ষ্টোক সিটিবু ৪–১ দা থোইরগা মেটচ অদু লোইশিনখি।

লিভরপুল মেটচ ১৮ শান্নবা লোইশিনখিবদা ১২ মায় পাক্লবা মতুং স্রো ৪ চহলগা মেটচ ২ না মায়থিবা নংখিবদগী পুন্না পোইন্ট ৪০ ফংলগা চপ মান্নবা মেটচ মশিংদা পোইন্ট ৪৬ ফংদুনা মকোক্তা লৈরিবা চেলসিগী মথংদা অনীশুবদা লৈবা ঙম্লিবনি।

নোমাইজিং নুমিৎতা শান্নখিবা অতোপ্পা ১৮ শুবা মেটচ অমদা মেঞ্চেষ্টর সিটিনা হল সিটিবু পাঞ্জল ৩–০ দা থোইদুনা সিটিগী টিম অসি পোইন্ট ৩৯ শুরকপদগী আর্সনেলদগী থাক অমা হাইগৎলগা অহুমশুবা পোজিসন্দা লৈবা ঙম্রি।

থা অসিগী ২৬ তা শান্নখিবা মেটচ অমদা চেলসিনা এএফসি বোর্নমাউটপু পাঞ্জল ৩–০ দা মায়থিবা পীখি। অদুগা আর্সনেলনা রেষ্ট ব্রোমরিস এলবিয়োনগা শান্নবদা পাঞ্জল ১–০ দা মায় পাকখিবনি।

আর্সনেলগী টিম মেটচ ১৮ দা পোইন্ট ৩৭ ফংলগা ৪ শুবদা লৈরি। অদুগা টোটেনহাম হোটস্পর্সগী টিম ১৭ তা পোইন্ট ৩৩ ফংলগা ৫ শুবা পোজিসন্দা লৈরি।

মমাঙগী লীগ চেম্পিয়ন লৈকেষ্টর সিটি হন্দক্কী সিজন অসিদা য়াম্না ফজবা ঙমখিদবদগী মেটচ ১৮ লোইশিল্লবা ফাওবদা পুন্না মেটচ ৯ মায়থিবা নংখিবা মরম্না পোইন্ট ১৭ ফংলগা ১৬ শুবা পোজিসন্দা লৈরি।

এআইএফএফনা মুম্বাই সিটি ফাইন তৌখ্রে

ন্যু দিল্লি, দিসেম্বর ২৮ঃ

ওল ইন্দিয়া ফুটবোল ফেদরেসনগী দিসিপ্লিনরি কমিতিনা ইন্দিয়ান সুপর লীগ ২০১৬ গী সেমি ফাইনেল মেটচতা চেম্পিয়ন ওইখ্রবা টিম এটলেটিকো দি কোলকতাগা শান্নবদা মেটচ লোইরবা মতুং খৎয়রকপদগী মুম্বাই সিটি এফসিগী টিম্নু মিস কন্দক্কী মতংদা লুপা লাক্ক ৫ ফাইন তৌখ্রে।

ফাইন অসি এআইএফএফকী দিসিপ্লিনারি কোদ আর্টিকল ৫৩ (বি) গী মখাদা তৌখিবনি। টিমদা ফাইন তৌবদা নত্তনা মুম্বাই সিটি এফসিগী শান্নরোই থিয়াগো দোস সান্টোস কুনহানা মায়োক্লবা টিমগী শান্নরোইশিংদা নিয়ম লানবা লিচৎ উৎলুবা অদুগীদমক কোদ আর্টিকল ৪৯ গী মখাদা লুপা লাক্ক ৩ ফাইন তৌবগা লোয়ননা মেটচ ৪ সু সস্পেন্দ তৌখি।

মুম্বাইগী অতোপ্পা শান্নরোই ফাকুন্দো কার্দোজোসু মেটচ ৩ সস্পেন্দ তৌখি। মহাক মেটচ লোইরবা মতুং কন্দক্কী ফজ খিদবদগী সস্পেন্দ তৌখিবনি।

টিম অসিমক্কী ওফিসিয়েল ভুসন তান্দেলবুসু মেটচ লোইরবা মতুং নিয়ম লানবা লিচৎ উৎলুবগীদমক মেটচ ৫ সস্পেন্দ তৌবগা লোয়ননা লুপা লাক্ক অনী ফাইন তৌখি। মঙোং দা থমখিবা সস্পেন্দসন অমসুং ফাইন অদু আর্টিকল ৫৮ অমসুং ৬০ গী মখাদা তৌখিবনি হায়না এআইএফএফকী দিসিপ্লিনারি কমিতিনা

রোনাল্ডোনা য়ুরোপিয়ান স্পোর্টস পার্সনগী মনা ফংখ্রে

লন্দন, দিসেম্বর ২৮ঃ

পোলেন্দগী পার্ত এজেন্সি পিএপিনা পাঙথোকপা য়ুরোপকী খ্বাইদগী ফজবা শান্নরোইগী মনা চহী অসিগী ওইনা খন্নবা পাঙথোকপা পোলদা রিয়েল মাদ্রিদকী সুপর ষ্টার পোর্টুগাল মচা খৃষ্টিয়ানো রোনাল্ডোনা ফংখ্রে।

ফুটবোল শান্নরোই অসিনা টেরিসকী মমিং লৈরবা এন্দি মুরে অমদি হঙ্গেরিগী স্মিমর কাটিনকা হোজুদগী ভোৎ মশিং হেয়া ফংলগা চহী অসিগী য়ুরোপিয়ান স্পোর্টসপার্সনগী মনা অদু ফংখিবনি।

মশাগী চহী ৩১ শুরবা রোনাল্ডোনা মহাক্কী লৈবাক পোর্টুগালবু অহানবা ওইনা চহী অসিদা য়ুরোপিয়ান ফুটবোল চেম্পিয়ন ওইহনখিবনি। চহী অসিদা মহাক্কা পোর্টুগালগী মায়কৈদগী অমদি রিয়েল মাদ্রিদকী মায়কৈদগী পুন্না পাঞ্জল ৫৫ চনবা ঙমখি।

নীংশিংবা য়াবদি ফুটবোল মশান্নগী ওইনা খ্বাইদগী থাক ব্রাংবা মনানি হায়না লৌনবিবা বোলোন দি ওর মনা অদুবু মহাক্কা ফংখি।

পুন্না য়ুরোপকী তোঙোন–তোঙানবা লৈবাক শিংদা লৈবা পার্তগী এজেন্সি ২৭ না ভোৎ পীনদুনা য়ুরোপিয়ান স্পোর্টসপার্সনগী মনা অসি পীবনি।

কলমাদিগী মরম্না স্পোর্টস মিনিষ্ট্রিনা আইওএগা মরী থদৎখ্রে

চেন্নাই, দিসেম্বর ২৮ঃ

ইন্দিয়াগী স্পোর্টস মিনিষ্টর বিজয় গোয়লনা ঙসি ফোঙদোকখিবদা মিনিষ্ট্রি অসিনা ইন্দয়ান ওলিম্পিক এসোসিয়েসননা হন্দক্তা এসোসিয়েসনগী লাইভ প্রসিদেন্ট ওইনা করপসন অমসুং ক্রিমিনেল চার্জদা চেয়ারিবা সুরেশ কলামাদি অমসুং অভে চাউতালাবু নৌনা ফম পীরকপা অসি য়ানিন্দদুনা আইওএগা মরী অমত্তা থম্লরোই হায়না ফোঙদোকখিবনি।

ঙরাং আইওএগী চেয়াইদা পাঙথোকখিবা চহীগী মীফমদা কালমাদি অমসুং চাউতালাবু লাইভ প্রসিদেন্ট হাপখিবনি। হায়রিবা খোঙথাং অসি কন্সষ্টিট্যুসনগী রাংমদনি অমসুং মিনিষ্ট্রি অসিনা য়াবা ঙম্লোই হায়খি।

নীংশিংবা য়াবদি দিল্লিদা

L.G.MOTORS EMPLOYMENT NEWS

KHAGEMPALLI HUIDROM LEIKAI,IMPHAL WEST,
NEAR YUMJAO LAIREMBI MANING

Sl. No	POST	QUALIFICATION	AGE	BRANCH	VACANCY
1.	Assistant Legal Advisor	LLB/ LLM	18-25	H.Q	2
2.	Computer Operator	DTP/Tally(Know)	18-25	H.Q	3
3.	Office Assistant	10+2 (Computer Know)	18-25	Nambol	2
4.	Office Assistant	10+2 (Computer Know)	18-25	Moirang	2
5.	Office Assistant	10+2 (Computer Know)	18-25	Sekmai	2
6.	Office Assistant	10+2 (Computer Know)	18-25	Samurou	2
7.	Office Assistant	10+2 (Computer Know)	18-25	Thoubal	2
8.	Driver (Car/Tata)	3 to 5 yrs. experience	18-25	H.Q	5
9.	Mechanic(2 wheeler)	VIII Passed	18-35	H.Q	4
10	Grade-IV	VIII Passed	18-25	H.Q	4
11.	Security	VIII Passed	18-25	H.Q	5

BRANCHES:- SEKMAI KOUJENGLEIMA, SAMUROU NEAR MACHU HALL, KAKCHING OPP. P.S., THOUBAL OKRAM, NAMBOL PHOIJING LAMBAN, MOIRANG PATLOU.

Printed and Published by Waikhom Meghachandra Singh on behalf of Nongpok Publishers Pvt.Ltd from Sega Road, Konjeng Hazari Leikai, Imphal West, Imphal-795001, Manipur. Printed at Advance Printers, Sega Road, Konjeng Hazari Leikai, Imphal West, Imphal-795001, Manipur. Editor: **H. Achouba Sharma**, Jt. Editor: N. Krishnamohon Singh RNI Registration No. 31350/ 77; Tel # 2459064, *e-mail : sanaleibakdaily@yahoo.com, sanaleibakdaily2008@gmail.com*