জে এ সিগী খোঙজং শৌগৎকনি

ইম্ফাল, অক্তোবর ৩০ঃ ওল মণিপুর ত্রেদ য়ুনিয়ন কাউন্সিল (এমটুক) অমসুং ওল মণিপুর গভর্নমেন্ট ইমপ্লোয়িজ ওর্গনাইজেসন (এমজিও) গী জোইন্ট এদমিনিষ্ট্রেটিভ কাউন্সিল (জে এ সি)না ষ্টেট সরকার ইমপ্লোয়িশিংগীদমক তাঙ্গিবা মরম চাবা দবীশিং মপুং ফানা থবক্তা ওন্থোক্লবা খোঙজং চঙশিন্নবা থৌরাংলিবা অসিদা জে এ সি অসিগী তমেংলোং ব্রাঙ্কনা মপুং ফানা শৌগৎকনি হায়না লাউখোবক্তে।

এমটুক অমসুং এমজিওগী জে এ সি তমেংলোং ব্রাঙ্কগী প্রসিদেন্ট গাইছুন গাংমৈনা ঙসি থাদোরকপা চেরোলনা হায়, জেনরেল কাউন্সিলনা চথরকপা থবক খুদিংমজা ব্রাঙ্ক অসিনা মপুং ফানা শৌগৎকনি অমসুং কোওপ–রেসন পীগনি।

হেরোইনগা কোন্ননা নুপী ১ ফারে

ইম্ফাল, অক্তোবর ৩০ঃ ইম্ফাল ষ্টেট দিষ্ট্রিক্ট পুলিস নার্কোটিক সেলগী টিম অমনা হৌখিবা খগোলশেন নুমিৎকী নুংথিল পুং ২ রোম তাবদা খুমন লম্পাক ময়াগী ইন্টরষ্টেট বস টর্মিনসতগী নুপী ১ হেরোইন পাউদর গ্রাম ৭০ গা কোন্নগা ফারে।

মণিপুর পুলিসকী পি আর ওনা থাদোরকপা চেরোলনা হায়, ফারবা নুপী অদু চুরাচান্দপুর দিষ্ট্রিক্টকী মনু চানবা মোংলেনজৈকী নেংলেমকিনা হাওকিপ (৩০) মপুংজাইবা লমলেন হাওকিপ হায়বা খজল। মহাক্কী মথক্তা ইম্ফাল পুলিস ষ্টেসনা কেস রেজিষ্টার তৌদুনা মখা থিজিনবা হৌগে।

দিসএবিলিটি নুপীশিং চাক্কদৌরি

ইম্ফাল, অক্তোবর ৩০ঃ রিলিফ সেন্টর ফোর দি রেলফেয়ার ওফ দিফরেন্টলি এবল পার্সন মণিপুরনা শীন্দুনা দিসএবিলিটি নুপী অমসুং কনা লৈজহবা অঙ্গাংশিং চাক্কৌবগা লোয়ননা রাইচ ওফ পার্সন রিথ দিসএবিলিটি হায়বা হিরমদা নোংমগী ওইবা কনফরেন্স লাক্লিবা নবম্বর ১ লৈবাকপোকপা নুমিৎকী অয়ুক পুং ১০ তাবদা শিজোমৈ চীংঙামথক পিশুম লৈরক্তা লৈবা হাও গ্রাডন্দা পাঙথোক্লগি হায়রি।

অৰাবা ফোঙখ্রে

ইম্ফাল, অক্তোবর ৩০ঃ ঈশৈ ময়েকইবা রাজকুমারী তম্ফানসা দেবীনা হৌখিবা নিংথৌকাবা নুমিত্তা মনু মতম চানবা লৈখিদবনা অপুনবা মণিপুর মতম ঈশৈ কাজলুপ (অম্মিকাবী মেহরশিংগা মিনিট ২ তুমিন্না লেক্তুনা অৰাবা ফোঙদোকখ্রে। লৈখিদবনা তম্ফানসা অম্মিকী মেহরসু ওইরম্মী হায়রি।

লিলোং কেন্দ্রগী মনুংচন্না লৈবা মৈতৈ ইচে ইচলশিংদা অঙম্বা খুদোল তমখ্রে

ইম্ফাল, অক্তোবর ৩০ঃ মণিপুরগী অচৌবা কুম্পৈ অমা ওইরিবনা নিঙোল চাক্লৌবনা লাকপদা লিলোং কেন্দ্রগী মনু চন্না লৈবা মৈতৈ ইচল ইচে লিশিং ৩ লোমদা অঙম্বা খুদোল তমখ্রে।

পাউ অসিনা হায়, লমমম অসিদা লৈমিয়রিবা মীওই খুদিংমক নুংশি চান্নবা অমনা অমগী মতেং পাংদুনা লৈমিয়বা হায়বা ৰাখল্লোদা লিলোং কেন্দ্রদা বি জে পিগী মীরেপ ওইশনি হায়না থোরক্লিবা এম দি লকি অহম্মন, সহা মোসা, এম দি কিয়াম্বুদ্দিন, সৈখ খৈরুদ্দিন, এম দি ইন্দ্রদর রহমন অমসি ডা. রাহিদুর রহমন্না কেন্দ্র অসিগী মৈতৈনা খুন্দাবা মফমশিংদা চত্তুনা খুদোলপোৎশিং তমখিবনি।

কেন্দ্র অসিগী মনু চনবা লিলোং অরাপ্তি, খেকমন, নুঁঙ্গ, লাইজ্ঞানকপম অমদি ওইনাম সওম্বু জগাদা লৈবা নুপীশিংদা অঙম্বা খুদোল তমখিবা অদুদা সোসিয়েল ৰার্কর অমদি বি জে পিগী মীরেপ ওইবনি হায়রিবা লকি অহম্মনা ফোঙদোকখিবদি লমদম অসিগী নুপী কয়ানা হিরম খুদিংদা চাউরবা খৌদাং কয়া লৌদুনা লাক্লি। ঙসিসু অফবা খুন্নাই অমা শেম্নেগীদমক ইচল ইচে ওইশশিংনা মশা অচিনবা কয়া কায়থোক্তুনা অচৌবা খৌদাং অদুমক লৌবিয়ু। মবুং মৌপ্পা ওইবা কয়ানসু অঙম্বা মতেং পাংগনি হায়রগী রাফমসু মহাক্লা মখা তানা ফোঙদোকখি।

কিয়াম হৈবোং লৈরক্তা নিঙোল চাক্লৌবগী থৌরম পাঙথোকখ্রে

থৌবাল, অক্তোবর ৩০ঃ প্রিন রিভোলুসন সোসাইটি (থৌমী লুপ) কিয়াম হৈবোং লৈরকপা ঐখোংনা নেম্লেল আইদেন্টিটি প্রোটেক্সন কম্মিটি (নিপকো)গা খুৎশমুদুনা ঐখোংগী ইচল ইচেশিং নীংশিংবা ওইনা নিঙোল চাক্লৌবগী থৌরম ঙসি কিয়াম হৈবোং লৈরকপা কৈখেলদা পাঙথোকখ্রে।

থৌরম অদুদা নিপকোগী সেক্রেটরী জেনরেল রিসিকান্ত য়ুম্নাম, থৌবাল মুনিসিপাল কাউন্সিলগী ৰার্ড নম্বর গ্রিগী কাউন্সিলর পুয়াম জোটেশ্বর, ৰার্ড নম্বর ফোরগী কাউন্সিলর দিনা, সোসিয়েল ৰার্কর টিঐচ অরুন অমসু থৌমী লুপকী প্রসিদেন্ট এল কিষয়া প্রসিদিয়ম মেরর ওইখি। অহল ওইরবা ইমাশিং অমদি মচল মচে ওইবশিংবু হরাও তয়াম্না ওকপগী লোয়েননা চাক চামিয়দুনা মবুং মৌপ্পা ওইবশিংনা অচ্চা খুদোল তমখি।

ইচল ইচশিংবু নীংশিংবা থৌরম অসি মথং চহীদদি হেয়া পাকথোক চাউথোক্লা খংনরিবা খুলশিং অমদি তোঙান তোঙানবা ফুরুপ কয়াগী মীওইশিং য়াওনা পাঙথোক্লবা হোংনগি হায়না নিপকেগী সেক্রেটরী জেনরেল রিসিকান্ত য়ুম্নাম্না ফোঙদোরক্লি।

টেলেন্ট হন্ট, সাইন্স এন্দ মেথস এগজামগী মকোক মথং তাবশিংদা মনা য়েন্থোকখ্রে

থৌবাল, অক্তোবর ৩০ঃ চিলড্রেন ফ্রিয়েটিভ কন্টেমপ্লেটিভ এদুকেসেল ইন্সটিট্যুসন (সি ৩–ই আই) থৌবালনা শীন্দুনা হৌখিবা সেপ্তেম্বর ১১ অমসুং ২৫ দা মথংশিংনা ইম্ফাল অমদি থৌবালগী তোঙান তোঙানবা সেন্টর অহমদা পাঙথোকখিবা মঙারকশুবা ষ্টেট লেভেল টেলেন্ট হন্ট, সাইন্স এন্দ মেথমেটিক্স এগজামিনেসন ২০১৬ তা মকোক মথং তাবিবশিংদা মনা মথুম য়েন্থোকপগী থৌরম ঙসি টি ইন্দোর হোল থৌবালদা পাঙথোকখ্রে।

থৌরম অদুদা থৌবাল মুনিসিপাল কাউন্সিলগী চিয়ারপার্সন টিএচ ন্যামা, টেলেন্ট হন্ট এগজামিনেসনগী কন্ট্রোলর ডা. এ কে প্রিয়োকুমার অমদি জেদ ই ও জোন গ্রি থৌবাল এম মনিললনা অথোইবা মীথুংশিং ওইনা শরুক যাথি। এগজাম অদু সাইন্স কেটেগোরিগী ওইনা ক্লাস ফোরদগী টেন অমদি মেথমেটিক্সগী ওইনা ক্লাস ৱান দগী টেন ফাওবগী মঁইরোয়াশিংগী ক্লাস ক্লাসকী ওইনা পাঙথোকখিবনি।

ওর্গনাইজিং কম্মিটিগী প্রসিদেন্ট অকোইজা ইবোয়োইনা ফোঙদোরক–খিবদি টেলেন্ট হন্ট এগজাম অসি মঁইরোয়াশিংগী লৈরবা অরোনবা হৈশিংবা কয়া উৎথোকহন্নবা পান্দমদা পাঙথোকপনি। মমা মপা ওইবশিংনসু অসিগুম্বা এগজামদা মচা মশু ওইবশিংবু পুক্লি থৌগৎপিয় হায়নসু মহাক্লা মখা তানা ফোঙদোকখি।

তেকচমদা এম জি নরেগাগী খুৎশুমন শূনা য়েন্থোকখ্রে, পৈশা ৱাৎনা পীগনি হায়খিবা লৈতে–*প্রধান*

থৌবাল, অক্তোবর ৩০ঃ রাজিং তেছা কেন্দ্রগী মনু চন্না লৈবা তেকচম গ্রাম পঞ্চায়েটকী ওইনা এম জি নরেগাগী মখাদা জোব কার্ড হোল্ডরশিংনা ফংকম থোকপা খুৎশুমন পীথোকপা লোইহেন্থে, খরা ৱাৎহৈবা অদুসু ঙসি য়েন্থোকখ্রে হায়না জি পি অসিগী প্রধান লাংপোকলাকপম ফুলোজাওনা ফোঙদেক্লন্না সটজাল, পুলিস অমদি আর্মিগীদমক পৈশা ককপদবী খুৎশুমন ৱাৎনা পীগনি হায়খিবসু লৈতে হায়রি।

ঙসি নুংথিল প্রধান এল ফুলোজাওনা মেনিয়াগী মীওই খরগা উনবদা ফোঙদোরকখিবদি জোব কার্ড হোল্ডরশিংগী খুৎশুমন পীথোক্লবা হোংনবদা প্রধান অমদি জোব কার্ড হোল্ডরশিংগা য়ানদবদগী ইরাং থোক্লুনা মখা তানা খুৎশুমন য়েনবা লেপখ্রে হায়বদু জোব কার্ড হোল্ডর খরনা লান্না ফোঙদোকখিবনি। পঞ্চায়েট ঘরদা জোব কার্ড হোল্ডরশিংগী খুৎশুমন য়েন্নগনি হায়বা রাফম অদুসু অরানবনি অমদি পৈশা ৱাৎনা পীগনি হায়না হায়খিবসু লৈতে। অদুবু খুৎশুমননগী মতাংদা রাফম খরদি মখোয়বা হায়খিবা লৈ। দি দি ওগী ময়াকৈদগী তোঙান তোঙানবা মফমশিংদা লৈবা নেম্লেল হায়রে ১০২ গী নাক য়েং অনীমক শেংদোক্লবগী ওর্দর অমা থোকখিবগী মতুংইরা থবক অদু পাঙথোকপদা জি পিগী সিয়ার চাদ ৫০ দগী শিন্নীশিংগী খুৎশুমন পীখি হায়খিবদি লৈখি। অদুবু সটজাল, পুলিস অমসুং আর্মিগী পৈশা ককখিবদগী খুৎশুমন শুনা পীদবনি হায়না রাফমদি শুংহায় হায়খিবে।

জোব কার্ড হোল্ডরশিংগী মতম চানা খুৎশুমন পীথোকখি হায়রদুনা তেকচম গ্রাম পঞ্চায়েট এরিয়া এম জি নরেগাগী থবক্তা মরী লৈননা জি পিগী সিয়ার চাদ ৫০, লাইন দিপার্টমেন্টকী চিয়ার চাদ ২৫ অমসুং জিল্লা পরিষদকী সিয়ার চাদ ২৫ খয়াদোকখিবগা লোয়ননা মাগী মাগী চাকথুং সিয়ারশিংগী থবক শুনবনি। গ্রাম পঞ্চায়েটকী সিয়ার চাদ ৫০ গী থবক শুখিবদী শেনকম মতম চানা য়েন্থোকখি হায়রনসু মহাক্লা অমুক হায়ফোদোকখি।

বেঙ্ক একাউন্টকী মতাংদা প্রধান ফুলোজাওনা হায়, একাউন্ট হোল্ডরশিংদা পীকম থোকপা রুপে কাদশিং লোয়না পীথোকক্লে। বেঙ্ক পাসবুক্কি বেঙ্কনা ইসু তৌরক্তবনা পীবা ঙমদবনি। পঞ্চায়েট ঘরগী ইাফশিংগীদমক চাদ ৩ কার্ড হোল্ডরশিংদগী ককই হায়বদুসু অরানবনি। হৌজিক ফাওবগী ইচল অমত্তা পঞ্চায়েট ঘরদা থারকপা লৈত্রি।

মরক অসিদা জোব কার্ড হোল্ডর অমনা মখোয়গী একাউন্টতা চঙলকপা পৈশা লুপ ২৭৭০ রোম্নি, অদুগা প্রধান্না মীয়ামদা পীনবা লেপ্লিবা শেনকম্না লুপা ১১৫০ নি, করিগীদমক পৈশা ৱাৎনা পীরিবনো হায়না ফোঙদোকখিবা রাফমশিং অদু প্রধানগা মতাংদসু ভাব তানাহৈদবদগীন ঙসি জোব কার্ড হোল্ডর অমনা ফোঙদোকখ্রে।

মেদিয়াগী মীওইশিংগা উনখিবা অদুদা তেকচম জি পিগী ৱার্ড নম্বর ১২ গী মেম্বরশিং অমদি জোব কার্ড হোল্ডরশিং শরুক য়াথি হায়রি।

চীফ মিনিষ্টরনা জিরিবামদা লাকপদা তরাম্না ওক্কনি

জিরিবাম, অক্তোবর ৩০ঃ চীফ মিনিষ্টর ও হৈবোবি অমদি মিনিষ্টরশিং য়াওনা হয়েং জিরিবামগা সব দিভিজনদা হেদ ক্লার্টরদা লাক্লদৌরিবা অসিদা মীয়াম্না তরাম্না ওক্কনি। তোঙান তোঙানবা মফমদা শাগৎপা লোয়ক্লবা সরকারদী বিল্ডিংশিং সঙ্গাবদু মীয়াম্না শরুক য়াগনি। ঐবৎতবু শাবা লোয়শিন্তিবা ওফিস বিল্ডিংশিং সঙ্গাবদি য়ানিংদে হায়রি।

জিরিবাম দিষ্ট্রিক্ট দিমান্দ কম্মিটি (জে দি দি সি), ওল মণিপুর য়ুনাইটেড ক্লবস এসোসিয়েসন (অজুকা) অমদি জিরি দিভিজপমেন্ট ওর্গনাইজেসন (জে দি ও)য়াওনা তোঙান তোঙানবা সিভিল ওর্গনাইজেসনশিংনা হয়েং চীফ মিনিষ্টরনা সঙ্গানবা খৌরাং তৌরিবা মফমশিং ঙসি চত্তুনা য়েশ্শিন্তে।

জে দি দি সিগী কনতেনর দল্লিউ দিনেস মৈতৈনা ফোঙদোরকখিবদি চীফ মিনিষ্টরনা হয়েং সঙ্গাগনি হায়রিবা মোদেল স্কুল শেমজি শাজিনবদী থবক চাদ ৬০ গী চাংলা লোয়রে। অদুবু শেমজিনবদী মওং অসিদি পেন্দে। কৈথেল নংবা তৌবা থবক খুতৌ অসি য়ানিংদে। উচাথোলদা ফমুং ৫০ লৈপাদবা হোস্পিটাল অসিগী লৈমক থোকপা মচাক মথুম নীখিনা লৈত্রি। সি ঐচ সি জিরিবামদগী পুরকপা অমনবা ফমুং অমদি শোৎ–টে খবখক নত্তনা অতৈদি উবা ফংদ্রি। হৌজিক লৈরিবা সিঐচ সি অসিসু অদুমক লৈহনবা পাম্পী হায়নসু মহাক্লা মখা তানা ফোঙদোকখি।

অজুকাগী সেক্রেটরী রাই ইবোমচানা হায়, মোদেল স্কুলগী শেমজিনা শাজিনবগী থবক ঙসি ফাওবা লোয়শিনবা ঙমত্রি। নংহৌরারোই মথগুম ক্লালি কন্ত্রোল তৌদনা থবক শুনখ্রে। থৌওং অসিদি মীয়াম্না য়াবা ঙম্রোই।

জে দি ওগী প্রসিদেন্ট এল হেমন্তনা হায়, চীফ মিনিষ্টর অমসু মহাক্কী টিম্না জিরিবামদা লাকপদা মতম কুইনদগী ঙইরকপা মঙলান অদু মঙফাওনগাদৌরে হায়না খঙবা নুমিৎ অমনি অদুবু জিরিবামদা লৈবা ওফিস খরগী সঙ্গারম্রগা লৈফম থোকপা পোৎচৈ অমদি ঙ্গিফ থম্বীদবা তাববদি মদুগী কাদবা ফংলোই। মমাঙদা লৈবা জে চি রোকনী অহোবা মেনশিন্দুনা শেমখিবা অসিসু য়াম্না নোক্লিংবা পোকই।

নেম্লেল ইন্টিগ্রেসন দে পাঙথোক্কনি

ইম্ফাল, অক্তোবর ৩০ঃ মণিপুর সরকারনা শীন্দুনা হয়েং নিংথৌকাবা নুমিৎগী নুংথিল পুং ৩ তাবদা অহানবা মণিপুর রাইফলস গ্রাউন্দদা সদার বল্লভাই পটেলগী মপোক থৌরমগী মরী লৈননা নেম্লেল য়ুনিটি দে (রাষ্ট্রীয়া একতা দিবস) থৌরম পাঙথোকদৌরি। চীফ মিনিষ্টর, দিপুটি চীফ মিনিষ্টরনা থৌরম অদুগী অথোইবা মীথুংলেন অমসু থৌরম মপু ওইগনি হায়রি।

গুৱাহাটিগী মণিপুরী রাজবারিদা নিঙোল চাক্লৌবগী থৌরম পাঙথোক্কনি

ইম্ফাল, অক্তোবর ৩০ঃ পেরিএডিটর রাইটরস ফোরমমগী মপুং অমদি ফোরম অসিগী অসাম মশা লোয়শঙ গুৱাহাটিনা শীন্দুনা লাক্লিবা লৈবাকপোকপা নুমিত্তা মণিপুরী রাজবারিগী রাজবারি এথেলেটিক ক্লব গ্রাউন্দদা নিঙোল চাক্লৌবগী থৌরম পাঙথোক্কদৌরি। থৌরম অসিদা য়ুমথংনরিবা লৈবাক বঙ্গলাদেশতগী নিঙোল কয়াসু শরুক য়াগনি। অসিদসু নত্তনা অসামগী গুৱাহাটি, হোজাই, সিলচর অমদি মেঘলয়াগী সিল্লোং অমসু ত্রিপুরাগী তোঙান তোঙানবা মফমদা লৈবা মণিপুর নিঙোল ৭০ রোম শরুক য়ারগনি হায়না ফোরমগী চেরোল অমনা ফোঙদোরক্লি।

থৌরম অসি মায় পাক্লা পাঙথোকপা ঙম্নবগীদমক তোঙান তোঙানবা মীওই কয়ানসু মতেং পাংলকখ্রে। তেংবোলকখিবগীং অদুদি হেলথ ডিপার্টমেন্টকী দাইরেক্টর ডা. ও ইবোমচানা লুপা লিশিং ৫, লংখবালদগী সোসিয়েল ৰার্কর এন নিলকুমারনা লুপা লিশিং ৩, জেনিথ একাদেমিগী ফাউন্দর ডা. এস মনাওতোয়া লুপা লিশিং ৫, ফিল্ম প্রদুসর নি বিগ্যানি লুপা লিশিং ২, বিষ্ণুপুর অবর্নন বেঙ্কগী ব্রাঞ্চ মেনেজর রারেক্লা মিনারানিনা লুপা লিশিং ১, লিলোং দাম মখোঙদগী সোসিয়েল ৰার্কর এম এম ফিরোজনা লুপা লিশিং ৪, বামোন লৈকাইদগী অফিকারিময়ুম দয়াল শর্ম্মা লুপা লিশিং ৫, আই আর ই গ্রুপ ওফ ইন্সটিট্যুটসী ত্রেনি থাইদেম গুনিতানা লুপা লিশিং ১, থাংমৈনব্দ রাথম লৈরক্তগী রাথম ইবেখোই লুপা লিশিং ১ অমদি লংখবাল কুঞ্জদগী লৌরেহম নবকুমার সিংহনা লুপা ৫০০ নি হায়রি।

সদর হিলসতা মৈতৈগী খুল অমদি উয়োক লম কোনশিনবা য়ারোই

ইম্ফাল, অক্তোবর ৩০ঃ অহোবা নাইবা সেনাপতি দিষ্ট্রিক্টকী মনুচনবা সদর হিলস মেপতা মৈতৈশিংগা খুন্দারিবা খুল অমদি মৈতৈগী উয়োক লম কোনশিনবা য়ারোই হায়না মৈতৈ যুথস ফ্রন্ট, সাউথ ইষ্ট এসিয়া (মেসিয়া)না ফোঙদোরক্লি।

মেসিয়াগী প্রসিদেন্ট এন জি মঙাল মীতৈনা থাদোরকপা চেরোলনা হায়, কুকিশিংগী সদর হিলস দিষ্ট্রিক্ট দিমান্দদা অয়েংপা লৈতে। অদুবু ঙাইহাক লৈতনা মেপ হোংদোক হোদোক হোজিন তৌদুনা মৈতৈ খুল খরবু সদর হিলসকী মনুদা চিংশিবা হোংনরিবা অসিদি অকনবা ইহৌ লাক্লেই হায়নিঙাই লৈতে। মমাঙঙদা কাউন্টর ইহোনোমিক ব্লোকেদ, পব্লিক কর্ফিডনচিংবা ইহৌ কয়া চঙশিনখিবদা ফুরুপ খরনা অতন্নমা মৈতৈগী উয়োক লমদা খোঙ থাংজিন্দুনা মুন্নবা হোংনবগী থৌরাংবু মায়োক্লবনি। সদর হিলসতা কোনশিনবা হোংনরিবা মৈতৈ খুল, উয়োক লমশিং অয়াম্বা চীংশিশিংনা লৈশিন্নখবসু লমগী মপু ওইনবা হোংনরকপা, বাউন্দরি শেন্নকপদি মেসিয়ানা য়াবা শুঙম ঙম্রোই। লাঙ্গেল চীংশং, নোংমইচিং চীংশং, হরাউবেল কৈথেলমানবী মোইদাং–পোক চীংশং, লৈপ্রাম চীংশং, মোইরাংগা তাইনবা খুল, থৌবালগী ফনজাংখোংগী লম মনাক নকপদা লৈবা উয়োকশিং, থৌবাল, সুগুগী থনবা লম, সাইকুলগা তাইনবা লম, য়াইঙংপোকপী, থালতাবী, শৈজাং, ফয়েং কাংচুপ, সেঞ্জম চিরাং, খুরখুলনচিংবা মফমগী লম খরা সদর হিলসতা চাবা হোংনরকপদা মৈতৈনা তুমিন্না লৈথোক্লোই হায়নসু চেরোল অসিনা মখা তানা ফোঙদোরক্লি।

মণিপুর মুস্লিম ষ্টুডেন্টস ন্যু দিল্লিগী ফ্রেসরস মিট পাঙথোকখ্রে

ইম্ফাল, অক্তোবর ৩০ঃ দিল্লি এসোসিয়েসন ওফ মণিপুর মুস্লিম ষ্টুডেন্টসকী চহীগী ফ্রেসরস মিট ঙরাং দিল্লিগী সুকদেব ভিহারদা লৈবা মাসিগী চর্চ হোলদা পাঙথোকখ্রে।

এসোসিয়েসন অসিগী জেনরেল সেক্রেটরী নরাজ সরিকনা দিল্লিদগী থাদোরকপা চেরোলদা হায়, থৌরম অদুদা মণিপুরগী দিল্লিদা মহৈ মশিং তমদুনা লৈবা মহৈরোয়শিং শরুক য়াখি। তোঙান তোঙানবা এক্টিভিটিজ অমদি কুইচ কম্পিটিসন পাঙথোক–পগা লোয়ননা মেরিটোরিয়স এৱার্ডসু য়েন্থোকখি। ডা. অব্দুল গাফর রিছার্স স্কোলারনা মহৈরোয়শিংদা রাফম কয়াসু ফোঙদোকখি। এসোসিয়েসন–গী প্রসিদেন্ট মুজিবুর রহমন্না মহৈরোয়শিংদা ইনোভেটিভ ওইবা থবক কয়া পাঙথোক্লবা হোংনবগী অপাম্বা ফোঙদোকখি। মহৈরোশিংনা অমত্তা ওইনা থবক তৌমিন্নদুনা এসোসিয়েসন অসিগী মণ্ডাঙ্গল কনখৎহন্নবা আপিলসু তৌখি হায়রি।

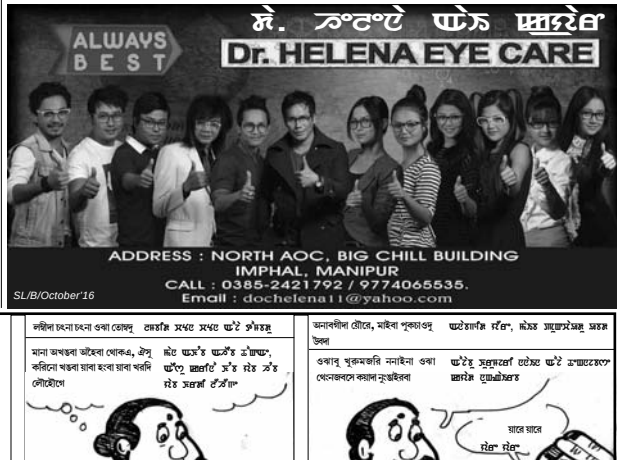

ঙসিগী রাষি ফল (৩১–১০–২০১৬)

ইবোপিশক নিংথৌজা (এরার্দি)

এচ্ট্রো এণ্ড পালমিষ্ট, পাউনা বাজার, ইম্ফাল

মেষঃ চয়েংনবা, রাখল শাবা, মীনা নুংশিবনা হন্থবা মতম্রি। হৈকচাং নুংঙাইরোই। অহৌবশিংনদি চানবিরগনি। রাখল লাউই। নক্ষত্র ১ ফগনি, ২ চাং অমদা লৈ, ৩ খরা ফগনি।

বৃষঃ অপনবা মরক্তা অরুবা খরদি পাঙথোক্লগনি। পোৎ লৈবা য়ারগনি। ঐগী মী মশীং য়াম্রগনি। ইমুন্দা শান্তি লৈরগনি। নক্ষত্র ৩ ফগনি, ৪, ৫ য়াদগনি।

মিথুনঃ চাউখৎপা, ফগৎপা, পাঙথোক্লি ংবা পাঙথোকপা, পোৎ লৈবা য়াবা, মীনা নুংশিবনা লৈরগনি। শান্তি লৈরগনি। নক্ষত্র ৫, ৬, ৭ অফবনি।

কর্কটঃ খৎননিংবা লৈরগনি। লম চৎপা চেকশিল্লু। মীনা য়েংশিল্লি। কল্লকপা য়ামই। হৈকচাং চাং অমদা লৈরগনি। পোৎ লৈবা য়ারগনি। নক্ষত্র ৭, ৮ ফগনি, ৯ চাং অমদা লৈ।

সিংহঃ খৎননিংবা, শাওনবা লৈরগনি। তপথবা ফগনি। ঐগী মী মশীং হন্থবা মতম্রি। শেল পীথোক পীশিন্দা চেকশিল্লু। নক্ষত্র ১০ ফগনি, ১১ ফত্তে, ১২ অফবনি।

কন্যাঃ চাউখৎপা, ফগৎপা, পাঙথোক্লিংবা পাঙথোকপা, পোৎ লৈবা য়াবা মতম্রি। ইমুন্দা খরা শান্তি লৈরগনি। নক্ষত্র ১২, ১৩, ১৪ ফগনি।

তুলাঃ হোৎনজমন কান্নবা মতম্রি। ঐগী মী মশীং হেনখৎপা, অরুবা খরা পাঙথোকপা, লম চৎপা মী তিন্নবা খুদোচাবা ওইং। নক্ষত্র ১৪,১৫,১৬ অফবনি।

বৃশ্চিকঃ শোক্লনবা, খৎননিংবা, রাংৌবা মতম্রি। শেল হেয়া চৎলগনি। ঐগী মীনা মীগী মীচৎ লৈবা মতম্রি। রাখল লাঙগনি। নক্ষত্র ১৬, ১৭ ফগনি, ১৮ ফত্তে।

ধনুঃ অমগা অমগা মুরুবা, কোক শাবা, মীন্না মীশা তাবা ওই। বৈ শিংবা চেকশিনবা তাবনি। শেল চৎপনা হেল্লগনি। নক্ষত্র ১৯ ফগনি, ২০ ফত্তে, ২২১ চাং অমদা লৈ।

মকরঃ চাউখৎপা, ফগৎপা, পাঙথোক্লিংবা পাঙথোকপা য়াবা মতম্রি। শেল ফগগনি। পোৎ লৈবা য়ারগনি। নক্ষত্র ২১ চাং অমদা লৈ, ২২,২৩ অফবনি।

কুম্ভঃ চেকশিন্না হোৎনজগনি। অরুবা খরদি পাঙথোক্লগনি। পোৎ লৈবা য়াগনি। অচৌবশিংনা চানবিরগনি। নক্ষত্র ২৩ ফগনি, ২৪, ২৫ হেয়া ফগনি।

মীনঃ মুরুবা, রাংৌনবা, কোক শাবা মতম্রি। চেকশিন্না হোৎনজরবদি অফবা ফল ফংলগনি। লম চৎপা চেকশিল্লু। খরগি লাঙগনি। নক্ষত্র ২৫,২৬ অফবনি, ২৭ ফত্তে।