ইন্দিয়া, চাইনানা ৮শুবা ফাইনান্সিয়েল এন্দ ইকোনোমিক দাইলোগ চখখ্রে

ন্যু দিল্লি, আগষ্ট ১৯ঃ

ইন্দিয়া অমসুং চাইনানা ঙসি ৮শুবা অরাংবা থাক্কী ফাইনান্সিয়েল এন্দ ইকোনোমিক দাইলোগ পাঙথোক্তুনা লৈবাক অনীগী মরক্তা মরী ফগৎহন্নবা অমসুং শেল-থুমগী মতেং পীননবা লোয়ননা দাইত্ত লৌমিন্নদুনা থুনা য়াংনা চাওখৎলক্লিবা লৈবাক অনীগী শেল-থুমগী পোলিসিশিং খন্নখ্রে।

ইকোনোমিক এফিয়ার্স সেক্রেটরি শক্তিকান্তা দাসকা লোয়ননা রিজার্ব বেঙ্ক ওফ ইন্দিয়াগী ওফিসিয়েলশিং অমসুং ফাইনান্স মিনিষ্টরনা ইন্দিয়াগী মায়কৈদা ৱারী শাবা অদুদা শরুক য়ারি। অদুগা চাইনাগী মায়কৈদনা ভাইস ফাইনান্স মিনিষ্টর সি য়াওবিনা লুচিলি।

ইন্দিয়ানা লৈবাক অসিগী কৈথেলশিং পুনশিন্নবা থবক পায়খৎলি। ইনফ্রাষ্ট্রকচর ফগৎহনবা, পোৎচৈ পুথোকপা সেক্টরশিং চাওখৎহনবা, ফোরেন দাইরেক্ট ইনভেষ্টমেন্টদা পুক্নিং থৌগৎলি হায়না চাইনাগী ফাইনান্স মিনিষ্টরনা ফোঙদোরক্লি।

ইন্দিয়ানা চংলিবা থা অসিদা গুদস এন্দ সার্ভিস টেক্স (জি এস টি) রিফোর্মেসন বিল ইতিহাস ওইবা মওদা পাস তৌখিবদা নুং ঙাইবা ফাওই। ফিডম অদুদা লৈবাক অদুনা খঙজিল্লিবদি মাইক্রো ইকোনোমিক পোলিসিশিং দা মতেং পীনগনি। মদুনা চাওখৎ মায়কৈদা অওনবা অমা পুরক্কনি হায়খি।

ৱারী শান্নখবা অদুদা মাইক্রো ইকোনোমিককী ওইরিবা লৈবাক অনীগী ফিডমগী মতাংদা খন্নখি। মদুতা নত্তনা লৈবাক অনীনা ফিসকেল পোলিসি অমসুং শেল-থুমগী মরমদা মতেং পীনবা অমদি ইনফ্রাষ্ট্রকচর শেমদোক শেমজিন তৌবগী মতাংদসু খন্নখি।

চাইনানা য়ুম্বু ওইদুনা চহী অসিদা পাঙথোক্কদবা জি-২০ সমিটতসু মখা তাবা ৱারী কয়া শান্নগনি। মথং থাদা চাইনাগী হং জৌগী সহর অমদা জি-২০ মীফম পাঙথোক্কনি। মদুগী মতুংদা ব্রিক্সকী মীফমসু চখগনি। ব্রিক্সতা তোঙান-তোঙানবা লৈবাকব্রাজিল, রসিয়া, ইন্দিয়া, চাইনা অমসুং সাউথ অফ্রিকা য়াওরি।

ওক্টোবর থাদা গৌরাদা পাঙথোক্কদবা মীফমদা মালেমগী ওইবা শেল-থুমগী ফিডম শোম্বরকপা অমসুং করম তৌনা শেমগৎকদগে হায়বগী মতাংসু খন্নগনি হায়রি।

থৌরম অদুগা মরী লৈননা শক্তিকান্তা দাসনা ফোঙদোকখিবদা ইন্দিয়া অমসুং চাইনাগী মরক্তা লৈনরিবা মরী হৌখিবা চহীদগী ফগৎলকপা উখ্রে। অদুগুম্বা ফিডম অদু শীংথানিংঙাই ওইবা খোঙথাং অমনি।

চহী খুদিংগী ওইনা পাঙথোকপা লৈবাক অনীগী মরক্তা ৱারী শাবগী থৌরম অদুনা লৈবাক অনীগী মরক্তা লৈনবা শেল-থুমগী লমদা মতেং পাঙনবগী ফিডমশিং ফগৎহনগনি।

ঙসিদগী হৌখিবা ৱারী শান্নবা অদুনা লৈবাক অনীগী মরক্তা হেন্না মতেং পীনদুনা লল্লোন-ইতিক, শেল থাদনবা ইন্দিয়া অমসুং চাইনাগী কম্পেনিশিংগী মরক্তা পুন্না শরুক য়ামিন্নহনবতা নত্তনা ষ্টকচরদা শেমদোক শেমজিন তৌনবগী মতাংদা মতেং পীনগনি।

দাসনা হায়, জি-২০ অমসুং ব্রিক্স ইন্সটিট্যুসনশিংনা মালেমগী ওইনা শেল-থুমগী ফিডম শোকথরক্লিবা অসিদা শেমদোক শেমজিন তৌননবগী লমদা অচৌবা থৌরাং লৌগনি। ইন্দিয়া অমসুং চাইনাগী মরক্তা মতেং পীনবগী পায়খৎলিবা থৌশিল অসিনা অফবা খুদোংচাবা অমা পীরগনি হায়বা উরে।

ইন্দিয়াগী মায়কৈদগী মখা তানা লল্লোন ইতিক অমসুং শেল থাদবগী হীরমদা মখা তানা মতেং পীনবা য়াবগী ওইখোকপা লৈ। জি-২০গী মীফম পাঙথোকখিবা অদুদা ইন্দিয়ানা হরাও তয়াম্বা ফাওই হায়খি।

অফগানিস্তান নিংখাতম্বগী থৌরম পাঙথোক্লিঙৈ চৈরক্তা মোটার কাপশিল্লকপদগী মীওই অনী শীরে

কবুল, আগষ্ট ১৯ঃ

অফগানিস্তানগী নোং পোক খংবা প্রোভিন্স কুনরদা লৈবাক অদুগী নিংতম্বগী থৌরম পাঙথোক্লিঙৈদা মোটার অনী কাপশিন্দুনা এটেক চখরকপদা মীওই অনী শীরে। অদুগা কয়ানা অশোক অপন নংখ্রে।

কুনর প্রোভিন্সিয়েল গভর্নরগী রাঙাংলোই অব্দুল ঘানে মুসামিমনা ফোঙদোরকখিবদা অসাদ অবাদ হায়না খঙনবা কুনরগী প্রোবিন্সিয়েল কোনুংদা টার্গেট তৌদুনা মোটারশিং অদু কাপশিল্লকখিবনি।

মফম অদুদা অফগানিস্তানগী নিংখাতন্বা নুমিৎকী থৌরম পাঙথোক্লিবা অদুদা মীওই কয়া শরুক য়াখি। শগোলশেন নুমিৎতা পাঙথোকখিবা থৌরম অদুদা প্রসিদেন্ট অসারফ ঘানেনা হায়, এক্সিত্রিমিষ্ট কাংলুপ তালিবান অমসুং দাইসকা থেংননবা হোৎনরিবা অদু অফাগানিস্তান খক্তা নত্তে।

লৈবাক অদুদা মালেমগী কম্যুনিতি কয়ানা মিলিটেন্টশিংগা থেংননবা অমসুং অফগানিস্তানগী মীয়াম্বু ঙাক শেন্নবা শৌগৎলক্লি। অফগানিস্তান লৈবাক মিলিটেন্টশিংগী শাফবা মফম অমা ওইহন্দনবা ফিডম শেমগৎকনি।

মিলিটেন্টশিংনা লৈবাক অদুদা মায় পাকপা ঙন্নোই। অফগানিস্তানগী মীয়ামগী মতেং গা লোয়েননা সিক্যুরিটি ফোর্সনা অফগানিস্তানগী মিলিটেন্টশিংগী মঙফম শেমগনি হায়নসু লুচিবা অদুনা ফোঙদোকখি।

ঘানেনা লৈবাক অদুদা থেংনরিবা প্রোব্লেম খুদিংমক লাকশিন্নবা হোৎননবা তঙাইফদে। রাথোক অদু পুন্না লাকশিন্নমিন্নবা তঙাইফদে। অফগানিস্তন্দা চেকশিন থৌরাং রাৎপা অমসুং হিশা থোকপা অসিদা য়ুনাইটেদ ষ্টেট অমসুং চুংশিন্নবা কাংবুনা খুৎ থিং জিনবা পামদে।

য়ু এসনা লুচিবা কাংবুনা ইং ২০০১দা টালিবানশিং তকথোক্লবা হোৎনখি। অদুম ওইনমক অফগানিস্তানদা সিক্যুরিটিনা থবক পায়খৎপা ঙমদবা অমসুং মিলিটেন্টশিংনা হিংশা কয়া চখরকপা লৈরি।

মিলিটেন্টশিংনা মখোয়গী খুৎতা লৈবাক অসি লৈহনবা পান্নি হায়খি।

অফগানিস্তানগী নিংখাতম্বগী থৌরমদা শরুক য়ারিবা লাম্মীশিং

দেহরাদুনদা দেঙ্গি পোজিটিব ওইবা মীওই ৩৩৩ থেংনরে

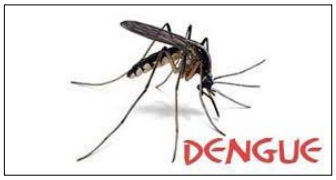

দেহরাদুন, আগষ্ট ১৯ঃ

দেহরাদুনদা দেঙ্গি পোজিটিব ওইবা মীওই য়ামহবদা ৩৩৩ লৈরে হায়না উট্টরখন্দ হেল্থ দিপার্টমেন্টকী ওফিসিয়েল অমনা ঙসি ফোঙদোরক্লি। ষ্টেট অদুদা লায়না অদুনা মীওই অমগী পুন্সি মাংহন্নখ্রে হায়রি।

দেহরাদুন চীফ মেদিকেল ওফিসার ডাঃ রাই এস থাপালিয়ানা ফোঙদোরকখিবদা হৌখিবা থা অনীদা লমদম অদুদা মীওই ৪০৯১ দেঙ্গিগী কেস লৈরম্লগনি হায়বগী চীংনবা লৈ। চাংয়ে তৌবদা মীওই ৩৩৩ পোজিটিব ওইবা থেংনরে।

লায়না অদু লৈরে খঙলবা মীওইশিং অদু লায়েংনবগী থবক চখরি। লায়েংলিবা মীওই চাদ ৯০ থুনা ফগৎলকপা থেংনরে। সহর অদুগী মফম কয়াদা ফোগিং তৌরি। মীয়ামদা কাঙনা শন্দোকপা লায়না অদুগী চেকশিন থৌরাং লৌখংনবা এব্রারনেস পীবগী থবকসু চখরি হায়রি।

কুপৱারাদা টেরোরিষ্টশিংনা এটেক চখরকপদা মীওই ৩ শোক্লে

শ্রীনগর, আগষ্ট ১৯ঃ

জম্মু অমসুং কাশ্মীরগী করনাহ লমদমদা লৈবা বোর্দর সিক্যুরিটি ফোর্স (বি এস এফ)কী কেম্প অমদা টেরোরিষ্টশিংনা এটেক চখরকপদা সিক্যুরিটি পার্সোনেল ৩ অশোক অপন নংখ্রে। লোয়েননা অকনবা মওংদা নোংমৈ কাপ্পখ্রে।

টেরোরিষ্টশিংনা নাচিন খুঙ্গংদা লৈবা খুৎলায় কয়া থম্বা কেম্প অদুদা এটেক চখরকখি। টেরোরিষ্টশিংনা এটেক চখরকখিবা অদুদা শোক্লবা বি এস এফকী পার্সোনেলশিং অদু শ্রীনগরদা লৈবা লাম্মীগী হোস্পিটালদা লায়েংনবগীদমক এয়ারলিফট তৌখ্রে হায়রি।

কেম্প অদুদা এটেক চখরকখিবা অদু লাকশিন্নবগীদমক রিইনফোর্সমেন্টশিং চংশিনখি। লোয়েননা মখা তানা নোংমৈ কাপ্পখি হায়রি।

পুলিসকী পাউ মতুং ইন্না কুপৱারা দিষ্ট্রিক্টকী করনাহ লমদমদা লৈবা বি এস এফকী কেম্প অদুদা লান্দারকপদা লাম্মীশিংনা খুৎ হন্দুনা অকনবা মওংদা নোংমৈ কাপ্পখি হায়রি।

অকনবা নোংনা উ তুহনবদা মীওই মরী শীরে

কোর্বা, আগষ্ট ১৯ঃ

ছটিসগরগী সার্গজা দিষ্ট্রিক্টতা চুখিবা অকনবা নোংনা মরম ওইরগা অচৌবা উ অমা তুরকপদা নুপী অমা অমসুং মহাক্কী পীক্লিবা অঙাং অহুম শীরে। অদুগা নুপী অদুগী মপুরোইবা অমসুং অঙাং অমনা অশোক অপন নংখ্রে হায়না পুলিসকী পাউ অমনা ফোঙদোরক্লি।

থৌদোক অদু ছটিসগরগী লুন্দ্রা-থৌরাপুর লম্বী পরিদা লৈবা জাদগাও খুঙ্গংদা থোকখিবনি। লৈখিদ্রবা অমসুং অশোক অপন নং শ্রবা মীওইশিং অদু জোরি-বিরমা খুঙ্গং তম্না মোটোর সাইকল অমা তোংদুনা রক্ষা বন্ধন য়াওননবা চৎপনি হায়না এদিন্নেল এস পি রামকৃষ্ণ সাহুনা ফোঙদোরক্লি।

লৈখিদ্রবা মীওইশিং অদুদি সুনিতা গোন্দ (৩০), ঈশ্বর (১২), নেহা (৩) অমসুং খুসি (১)নি। নুপী অদুগী মপুরোইবা নিলেস গোন্দ (৪০) অমসুং মখোয়গী অতোপ্পা মচানুপী চোতি (১) খুদোংথিবা থৌদোক অদুদা অশোক অপন নংখি।

শোক্লবশিং অদু অঙ্গীকাপুর দিষ্ট্রিক্ট হেদ ক্বার্টরদা লৈবা লোকেল হোস্পিটালদা লায়কয়রি। লৈখিদ্রবা অমদি অশোক অপন নংশ্রবশিং অদু লুন্দ্রা লমদমগী বদটগারিদগীনি। হায়রিবা মফম অদু ষ্টেট অদুগী কোনুং রাইপুরদগী কিলোমিটের ৫৫০ চহলগা লৈবনি।

ইমুং অমগী মীওইশিং অদু মোটোরা সাইকল অমদা রক্ষা বন্ধনগী থৌরম য়াওননবা মখোয়গী মমাগী য়ুমদা চৎপনি। মীওইশিং অদুনা লুন্দ্রা পুলিস ষ্টেসনগী জদগাও য়ৌরকপগা অচৌবা উ পান্থী অমা মরু ফুক্তুনা তুশিল্লকখি। অকনবা নোং অমসুং নুংশিংনা থোকহনখিবা থৌদোক অদুদা ইমুং অমগী মীওই ৪ শীহনখ্রে।

পাউ অদু ফংবদগী খুদক্তা পুলিসকী টিম অমা মফম অদুদা চংশিনখি। লোয়েননা শোক্লবা মীওইশিং অদু হোস্পিটালদা খুথৎকুনা লায়কন্নবা হোৎননখি। হোস্পিটাল য়ৌরবা মতমদা সুনিতা অমসুং মহাক্কী অঙাং ৩ শীনা পুরক্লে হায়না লাউথোরকখি। থৌদোক অদুগা মরী লৈননা লুন্দ্রা পুলিসনা কেস অমা লৌখংলে। মখা তানা থিজিন্নবা খঙহনখ্রে হায়রি।

কার অমা কেনেলদা তাশিনখিবদা মীওই ৬ শীরে

মিরজাপুর, আগষ্ট ১৯ঃ

চুনার লমদমদা লৈবা কেনেল অমদা কার অমা নাম্বখিবদা পীক্লিবা অঙাং অনী য়াওনা ইমুং অমগী মীওই ৬ শীখ্রে। অদুগা মরীনা অশোক অপন নংখ্রে।

খুদোংথিবা থৌদোক অদু ঙরাং নুমিদারোইরম থোকখিবনি। মীওই শিং অদুনা দরগাদা পাঙথোকপা থৌরম অমা য়াওবনা মতুং হল্লকপগী লম্বীদা খুদোংথিবা থৌদোক অদু থোকখিবনি।

লৈখিদ্রবা মীওইশিং অদুদি মেহবুব অলম (৬৫), নিয়াজ (৩৩), সলমা (৩২), সজরে অলম (২), সর্মিলা (২৮) অমসুং নুসরা (৩)নি হায়রি।

মখোয়না তোংলকখিবা গারী অদু লম্বীদগী নাম্থোক্লুনা কেনেল অদুদা তাশিনখিবদা খুদোংথিবা থৌদোক অদু থোকখিবনি। শোক্লবা মীওইশিং অদু মনাক নকপা কম্যুনিটি হেল্থ সেন্টরদা অহানবা অনা লায়েং পাঙথোক্লবা মতুং বরানসিদা মখা তাবা লায়েং চখনবগীদমক রিফর তৌখ্রে হায়রি।

এন দি এফ বি-এস কাদর অনী অরুনাচল খঙখৈদা হাৎখ্রে

ঙরাহাটি, আগষ্ট ১৯ঃ

নেসনেল দিমোক্রেটিক ফ্রন্ট ওফ বোদোলেন্দ-সোংবিজিৎ (এন দি এফ বি এস) কাল্লুপকী মীওই অনী অরুনাচল প্রদেশকা তাইনবা ঙমখৈ পরিংদা ঙসি আর্মি অমসুং ষ্টেট পুলিসকী অপুনবা খুৎপু অমনা চখখিবা ওপরেসনদা নোংমৈনা কাপ্তুনা হাৎখ্রে।

অসাম-অরুনাচল প্রদেশ ঙমখৈগা নক্লনা লৈবা সোনিটপুর দিষ্ট্রিক্টতা এন দি এফ বি-এসকী কাদর ৭ লৈরে হায়বা পাউ ফংবগা লোয়ননা সিক্যুরিটি ফোর্সনা পাক শন্না ওপরেসন চখখি।

ইন্টিলিজেন্সকী রিপোর্ট মতুং ইন্না এন দি এফ বিগী কাদরশিং ষ্টেট অনী তাইনফম অদুদা লৈরে হায়বা অকক্লবা পাউ ফংখি। সিক্যুরিটি অমসুং পুলিসকী অপুনবা ফোর্স অদুনা লমদম অদুদা চংশিন্দুনা ওপরেসন চখখি। ওপরেসন চখখিবা অদুদা কাদরশিং অদুনা মফম অদুদগী নাম্থোক্লবা হোৎননখি।

সিক্যুরিটি ফোর্সনা নোং মৈ কাপ্পদা কাদর অনী হাৎখি। লৈখিদ্রবা কাদরশিং অদুদি বোটল অমসুং রাইখানি হায়বা খঙবা ঙন্নে হায়রি।

নেক্সেল সিম্পেথাইজর ৬ সরেন্দর তৌখ্রে

রাইপুর, আগষ্ট ১৯ঃ

ছটিসগরগী লালহৌবগী ইরাংনা শোকহল্লবা কোন্দগাও দিষ্ট্রিক্টতা এন্টি নেক্সেল ওপরেসন মখা তানা চখরি। ঙসি মাওইষ্টকী নুপী অনী য়াওনা সিম্পেথাইজর ৯ পুলিসতা সরেন্দর তৌরকখ্রে।

নেক্সেলশিংবু শৌগৎলম্বা মীওই কয়া চজরক্লে হায়না কোং দাগাও এস পি সন্তোস সিংহনা ফোঙদোরক্লি। সরেন্দর তৌরকখ্রবা মীওইশিং অদুদি সনাজয় য়াদব (৩৫), ভারত (৪০), ফুলধর (২৮), সঞ্জয় হলমী (২৮), লাচুরাম য়াদব (২৩), গঙ্গা নেতাম (৫৫), সুকদেব (২৯) অমসুং নুপী অনী কৃত্তি (২২) অমসুং শত্তিবাই (২৮)নি হায়রি।

ছটিসগরগী কঙ্কার অমসুং কোং দাগাও দিষ্ট্রিক্ট তাইনফমদা মাওইষ্ট শৌগৎপশিং অদুনা অকনবা থবক তৌরমখিবনি। মীওইশিং অদুনা মাওইষ্টশিংগী চেরোল অমসুং পোষ্টর কয়া চাইথোকপদা অচৌবা থৌদাং লৌখি।

লমদম অদুদা তোয়না পেত্রোলিং চৎপা হেনগৎলকপা অমসুং সিক্যুরিটি ফোর্সকী মশিং য়ামখৎলকপদগী মাওইষ্টশিং গী অকনবা মফম অদুদা লৈরম্বা শৌগৎপা মীওইশিং হিংশা থাদোক্লুনা চজরকখিবনি।

মমাঙদা মাওইষ্টতগী চজরকখ্রবা মীওইশিং খুন্দা তৌহানবগী পায়খৎখিবা থৌরমশিং অদুনা মখোয়গী পুক্লিং ৱাখলদা ইথিল অমা পীখ্রে।

ষ্টেট লৈঙাক্লা পুলিসকী খুথাং দা আইন কায়না থবক তৌবা মীওইশিং মহৌশাগী পুন্সিদা হল্লক্লবা অকনবা এব্রারনেস কেম্পেনশিং পাঙথোকখিবসু লৈখি হায়রি।

পেলেষ্টাইন পুলিসকা খুৎ থোক্লবদা মীওই ৪ শীরে

নাব্লুস, আগষ্ট ১৯ঃ

পেলেষ্টাইন পুলিসনা ৱেষ্ট বেঙ্ক সহরগী নাব্লুসতা ঙসি অয়ুক থি-হুন্নগী থবক চখবদা য়ামহবদা মীওই মরি শীরে হায়না পেলেষ্টাইন ওফিসিয়েল অমনা ফোঙদোরক্লি।

নাব্লুসকী লিরবা সহরদা খুৎ থোক্লখি। মী কুংনা তাবা লমদম অদু পেলেষ্টাইনগী ওইনা খ্বাইদগী মরু ওইবা মফম অমসু ওইরি। ঙসি অয়ুক ফাওবদা লমদম অদুদা নোংমৈ কাপ্পবগী থৌদোক থোক্লি হায়না সিক্যুরিটি ফোর্সকী রাঙাং লোই অদানন অলদামিরিনা ফোঙদোরক্লি।

নাব্লুস গভর্নর অক্রম রাজুবানা হায়, ওপরেসন চখখিবা অদুদা পুলিস পার্সোনেল অনী শীখি। অদুগা নোংমৈ পায়বা মীওই অনীনা হাৎখি। হাৎখ্রবা মীওইশিংনা অদু পুলিসনা রান্টেদ লাউথোকখ্রবা মীওইশিংনি হায়রি।

ইং ১৯৯৩দা ওস্লোদা ইজরেলগা লোয়ননা য়াম্নখিবা রাফম অমগী মতুং ইন্না পেলেষ্টাইন পুলিসনা ৱেষ্ট বেঙ্ককী মফম কয়াদা ওপরেট তৌবা য়াবগী অয়াব লৈ। মদু পেলেষ্টাইন পুলিস খক্তনা চখগদবনি।

পেলেষ্টাইনগী মরু ওইবা সহর কয়া হৌজিকসু তংদু লৈতাদবা ফিডম অমদা লৈরি। মমাঙ থাদা পেলেষ্টাইন পুলিসনা অরাং থংবা ৱেষ্ট বেঙ্ককী মফম কয়াদা ওপরেসন চখখিবা লৈখি।

পেলেষ্টাইনগী প্রসিদেন্ট মুহম্মদ অবাসগী মথক্তা তোঙান-তোঙানবা কাংবুশিংনা লাল চখরকপা লৈরি হায়রি।

পাকিস্তানগী স্পাই অমা ফারে

জয়সালমর, আগষ্ট ১৯ঃ

পাকিস্তানগী স্পাই অমা রাজস্থান্দগী ফারে। মীওই অদু জয়সালমরদা মচিন হংবগী থবক চখরি। নন্দলাল মহরাজ কৌবা মীওই অদু য়ুমশংকেশ নুমিৎতা জয়সলামরগী হোটেল অমদগী ফাগৎখিবনি।

মীওই অদুদগী ঙমখৈগী মেপশিং অমসুং ফোটোগ্রাফ কয়াসু ফংখি। মহাক পাকিস্তানগী স্পাই অমা ওইরম্বা য়ানবী চীংনবা লৈ হায়না এস পি গৌরব য়াদবনা ফোঙদোরক্লি।

ইন্টিরিজেন্সকী পাউ মতুং ইন্না মীওই অদুনা হন্নান নালাদা খুৎলায় লল্লোনবা অমসুং ইন দয়াদা পোকখায়বা য়াবা মচাকশিং পুশিনবদা চোরমগনি হায়বগী চীংনবা লৈ।

স্পাই অদু আইন কায়না ইন দয়াগী ঙমখৈ মনুদা ভিসা অমসুং পাসপোর্ট পায়দুনা চংশিল্লকখিবনি। মীওই অদু জয়সালমরগী ঙমখৈ পরিংদা লৈবা খুঙ্গং ৩৫০দা উখি হায়বগী পাউসু লৈ হায়রি।

ঠই / JOB VACANCY

Regd. no. 1400621-03550 pt-1 (micro under the Govt. of Manipur)

Sl. No.	Name of Post	Post	Qual.	Salary
1. HOSPTIAL, HOTEL, MNC COMPANY, OFFICE, SCHOOL				
i)	Staff Nurse (GNM/ANM/B.Sc)	15	X-XII	5500-8500
ii)	Medical Representative	08	XII-Grad.	15000-30000
iii)	B.P.O. Asst. Manager	10	XII-Grad.	12000-18000
iv)	Computer Operator, Data Entry	15	X-above	8500-15000
2. DIRECT JOIN MICRO FINANCE/OFFICE (100% Success)				
i)	Reception, L.D.C., Attendent	10	VIII-above	5500-8500
ii)	Security/Gunman, Peon, Helper	10	VIII-X	4500-8500
iii)	Choukidar, Grasscutter, Cook, Helper, Sweeper	15	VIII-above	5000-10000
3. DISTRICT WISE VACANCY OF BANKING IN MANIPUR & NORTH EAST (6 MONTHS TRAINING WITH SALARY)				
i)	Account Opening, Loan Recovery	18	XII-Grad.	12000-25000
ii)	Setting Staff, Mobile Banking Supervisor, Loan Officer	15 15	XII-Grad.	16000-28000
iii)	ATM Security, Bank Security	10	VIII-X	10000-18000
4. AIRPORT POST VACANCY FOR DOMESTIC AND INTERNATIONAL				
i)	Air Tiketing Staff	12	X-XII	12000-15000
ii)	Ground Staff, Airport electrician Cabin Crew, Air Hostes	15	X-XII	17000-25000
iii)	Loader, Flight Cleaner, Cargo Driver	20	VIII-above	10000-20000
5.	Extra Income & part time Jobs for Students, House wife and Employed and unemployed in Manipur		VIII-above	10000-20000

Interview on : 29th Aug., 2016
Last submission : 27th Aug., 2016
Office Hour : 01.00 am - 4.00 am

RISING STAR COLABORATION
Kwakeithel Thoudabhabok,
Near Ima Stationary

SL/B/18-26 Aug

SANA - SUDOKU

Rules :- Nos. given in the grid should not be changed. Free boxes is to be filled with numbers from 1 to 6 horizontally and vertically without repeating any numbers.

Hard Sana Suduku-674

	7	8					5	1
6		4		5	7	3		
					6		8	7
		6			2	5		
		9				8		
			1	6	8			2
	3	1		4		2		
4		2	3			7		
7	8			2				4

সনা-সুদোকু- ৬৭৩ গী সোল্যুস

2	7	8	4	9	3	6	5	1
6	1	4	8	5	7	3	2	9
5	9	3	2	1	6	4	8	7
8	4	6	9	7	2	5	1	3
1	2	9	5	3	4	8	7	6
3	5	7	1	6	8	9	4	2
9	3	1	7	4	5	2	6	8
4	6	2	3	8	1	7	9	5
7	8	5	6	2	9	1	3	4

URGENT VACANCY

Regd. no. 59905R/IW/1985 Govt. of Manipur

Sl. No.	Name of Post	No. of Post	Qualification	Salary
1. POST VACANCY FOR BANKING STAFF:				
i)	Banking Sitting Staff (CSO) Asst. Manager	13	XII-Grad	18000-30000
ii)	Account Opening, Sales Executive/ Teller	15	XII-Grad.	14000-25000
iii)	Data Entry/Bank Mobile Banking	20	X-XII-Grad.	12000-30000
iv)	ATM Guard/Gunmen/Bank security	20	VIII-X-XII	8000-18000
2. ALL INDIA POST VACANCY FOR AIRPORT AND AIRLINES, DIRECT SELECTION & JOINT OF FRESHER CANDIDATE 50% ST RESERVED:				
i)	Ground Leader CSA/Air Tickeing	20	XII-Grad.	15000-60000
ii)	Air Hostess/Cabin Crew/Stewards	50	XII(Appear)	45000-2 lakhs
iii)	Hospitality Managment Staff	25	XII-Grad.	20000-60000
iv)	Loader/Weight Checking/Driver/Cleaner	20	X-XII	12000-35000
3. IMPHAL POST VACANCY FOR NGO'S PRIVATE FARM/ SEMI-GOVERNMENT OFFICE/HOSPITALS:				
i)	Reception/LDC/Attendant/Sales Officer	10	VIII-X-XII	5000-10000
ii)	Asst. Manager/Field Officer/Collector	8	X-XII-Grad.	6000-15000
iii)	Comp. Data Entry/Accountant/Field Officer	10	X-XII	7500-15000
iv)	V.I.P. Gun men, Guard/Normal Guard	10	VIII-X	8000-15000
v)	Nurse (ANM/GMN)/X-Ray Tech/Lab. Tech	15	X above	5000 above

Extra Income : Work from home, student, housewife, unemployed & employed earn 10,000/- to 20,000/- per month (VIII pass above

Interview on : 25th Aug, 2016 | Plz Contact : Office Hour : 10.00 am to 4.00 pm
Last submission : 24th Aug, 2016
✆ : 8119868884/8794941724

Sd/-
WESTERN ENTERPRISES
Kanglapak, ADAARSH BUILDING

SL/B/18-23 Aug

DIRECT ADMISSION IN INDIA & ABROAD

MBBS in BANGLADESH
DHAKA, CHITTAGONG, RANGPUR & RAJSHAHI

10th Times Installment to be paid Within 5 Years
NO DONATION
NO PROCESSING FEE
NO VISA FEE
EDUCATIONAL LOAN AVAILABLE
NOTICE
No Free Laptop, No Free Mobile
No, Free For Travelling Fare
No Free Tab

MBBS in INDIA, KAZAKHSTAN & CHINA
GET SCHOLARSHIP BENEFIT OF UPTO 20 LACS

BDS in INDIA
(no donation)
Top Colleges Recognised by DCI

Agriculture, Forestry & Horticulture at Dehradun

B. Tech/BE (☞ Rs. 70,000/ yr)
Civil, Mech, EEE, ECE, IT, ARCHITECTURE & CSC

B.Sc Nursing, GNM & BPT (Physiotheraphy) at Guwahati & Bangalore

Regional Office :-
Office Regd. No. 548/SR(IE)
LUWANG EDUCATION TRUST
Palace Compound Near Pioneer Academy, Opposite SBI ATM Booth, Imphal East
✆ 9856167106 ✆ 8259867645

SL/B/14th July, 20th Sept. 2016