SUNDAY SPL. (9 AM TO 1 PM)
AQUAGUARD FREE
40F2 LED = ₹ 24999/-
LED 32"(1 YRS) = ₹ 17500
3 YRS WARRANTY
20" HD READY TV = ₹ 8600
22" LED (FHD) + SAMSUNG DVD = ₹ 11000
24" FULL HD TV = ₹ 11600
24" LED (FHD) + SAMSUNG DVD = ₹ 12999
32" LED + AQUAGUARD = ₹ 19999
32" LED CHALLENGER (1YR) = ₹ 15999
98CM + AQUAGUARD = ₹ 28500
WASHING MACHINE SPL DISCOUNT
6KG ₹ 8250 = ₹ 7500
7.2KG HH3 ₹ 9950 = ₹ 8600
7.2KG HH5 ₹ 10290 = ₹ 9000
7.2 KG H12 ₹ 10290 = ₹ 9300
7.5KG + AQUA = ₹ 12500
170LT + FAN = ₹ 9999
190LT REFRIG: = ₹ 10500
VIDEOCON HOUSE, PAONA BAZAR, IMP.

চহী চুপ্পা লেপ্তনা নুংতিগী ফোঙবা অহানবা মণিপুরী পাউচে

শেটেঁথ সনালৈবাক

www.sanaleibak.in

এমটিদিসিগী এমদি টি পানমৈনা কোর্পোরেসন অসিনা পায়খৎলিবা থবক থৌরমশিং পাউদ্রা

শর্মিলানা লৌরিবা চরা হেনবা তোকপগী ফিরেপ য়ানিংদে হায়না শর্মিলা কনবা লুপকী নুপীশিংনা কোর্ট কমপ্লেক্সতা ইরাং হৌরকখিবা

ভসিগী অঙৈং-অশুং শাবগী চাং : ২৯° ঈংবগী চাং : ২১° | নুপীংতা য়াওবা ঈশিং মনিলগী চাং চাদা : ৮৯ | নোঙজেগী চাং : ১০ এম এম | IMPHAL, WEDNESDAY 10 AUGUST, 2016 য়ুমশৈকেশ, থরানগী ৭ নি পানবা | e-mail: sanaleibakdaily@yahoo.com, sanaleibakdaily2008@gmail.com RNI Regd. No. 31350/77 | Volumn No: 41 Issue: 248 Page : 8| Price:Rs 3.60

AQUAGUARD MINERAL WATER FREE
AIR CONDITIONER SAMSUNG
1 TON, 3 STAR MRP-₹ 30900/- DP-₹ 29300/-
1.5 TON, 3 STAR MRP-₹ 36000/- DP-₹ 34300/-
1.5 TON, 5 STAR MRP-₹ 41500/- DP-₹ 39600/-
1.5, 2 STAR ALSO AVAILABLE
SARAJEEVAN ENTERPRISE
PAONA BAZAR IMPHAL

ৱাখলগী চিঙ্গাক

পৈশা পায়ত্রবা মীদুদি তেঙ্গে য়াওবদা তেন্দোংগুবনি

অহানবা কাখল

ষ্টারিং পায়দবগী খোঙজং হন্দোকখ্রে

এস এন এস

ইম্ফাল, আগষ্ট ৯ ঃ চংলিবা থা অসিগী ৫ হৌখিবা ইরাই নুমিৎতা নাগালেন্দগী দিমাপুরদগী শকখঙদবশিংদা ফাখিবা জেট ত্রেভেলগী ড্রাইবর থোকচাম ইনাও (৪১) অপোকপা লৈখিদ্রবা নিমাই ঙরাং থাদোরকপদগী ওল মণিপুর নাইট সুপর ড্রাইভরস রেলফিয়ার এসোসিয়েসন ষ্টারিং পায়দবগী খোঙজং চথরম্না অদু হন্দোকখ্রে।

মখা লমায় ৬তা

খুখাং চরা হেনবগী খোঙজং লেপ্তনা চখরি

এস এন এস

ইম্ফাল, আগষ্ট ৯ ঃ জোইন্ট কন্মিটি ওন ইয়ার লাইন পার্মিট সিষ্টেম ইন মণিপুরনা লমদমসিদা আইএলপি চংনহন্থ নংত্রগা মসিগা মাম্বা লো অমা চংনগদবনি হায়না মীয়ামগা লোয়েনা চঙশিল্লকপা খুখাং চরা হেনবগী খোঙজং ঙসিসু লেপ্তনা চখরি। থা অসিগী ৩ দগী কৈশাম্পাং লৈমজম লৈনবি কম্যুনিটি হোলদা চথরকখিবা খুখাং চরা হেনবগী ঙসি ৭নি শুবা নুমিত্তা তোঙান তোঙানবা সিভিল সোসাইটিশিংগী নুপী ৪০ রোল্লা খুখাং চরা হেনবগী খোঙজং অসি চথখিবনি।

মখা লমায় ৬তা

বোম লংশিল্লে

ইম্ফাল, আগষ্ট ৯ ঃ ঙসি নুমিদাং পুং ৭.৩৫ রোম তারকপদা ইম্ফাল রেল্টেবী রাসেই পুলিস ষ্টেসনগী মনুং চনবা শামুরৌদা লৈবা লিটল মাষ্টর ইলিস হায়র সেন্সেনরি ক্লুলগী কেম্পসত্র শকখঙলবশিংনা হেন্দগেনদে আম লংশিল্লে। অদুবু পোকখায়োইদে হায়রি। পোকখায়োইদ্রবা হেন্দগেনদে অদু পুলিসনা বোম এক্সপার্টশিংগী লোয়েনা লৈথোংখ্রে হায়রি।

গ্যাসকী পাউ লা: ৩ দা

লোইরেদনা

য়োংস্ন কুইরকত্তাদি কোঙ্কিং কাই হায়বা হন্দত্তা খঙইহে, পেন্দেহে...।

অশেংবনি ভায়, কবিশিংনা খোইমুদদা শিখাগগা ইবনি, লৈরাংসু মঙাও থী হায়বা হন্দত্তি উলেহে। ইকায়ম্রেদা...।

হেক্তা হায়জিনবা

চংলেদো ঐদি
থম্মোইন্দুদা ভোটর্স রাখল পুদুনা
অফম্পাগী রাকম নথিবম
এমএলএ মিনিষ্টরগী মঙ মাঙওইনা য়ুম পানবগী ইরাং ইহৌনা
চংলেদো ঐদি
থম্মোইন্দুদা ভোটর্স রাখল পুদুনা
গান্ধীগী লৈবাক্তা
গান্ধীগী খুংলায় ফোরসা চং
গান্ধী য়েকপা শুপপাদা
চংলেদো ঐদি
থম্মোইন্দুদা ভোটর্স রাখল পুদুনা
গান্ধী য়েকপা য়েনগনি
চেঙ চিনি য়েনগনি
টিভি খবরদা শক উৎকনি
চংলেদো ঐদি
থম্মোইন্দুদা ভোটর্স রাখল পুদুনা
শাগৎলুবা ভাবকী দলান
মতমগী নোংলৈনা হুমদোক্তুনা প্রদাক তাবসু কনানা খঙবা

সেপ্টেম্বর ২ দগী বিধান সভাগী মীফম ফম্নবা কেবিনেটনা ৱারেপ লৌখ্রে

এস এন এস

ইম্ফাল, আগষ্ট ৯ ঃ ১০শবা মণিপুর বিধান সভাগী ১৪ শুবা সেসন লাক্লিবা সেপ্টেম্বর ২ দগী ফম্বা হৌনবা ঙসি পাঙথোকখিবা মণিপুর সরকারগী কেবিনেট মীফম্না ৱারেপ লৌখ্রে। লোয়েননা মীফম অসি হৌনবী মতুং ইন্না কৌবীনবা মণিপুরগী গভর্নরদা হায়জনবা ৱারেপসু লৌখ্রে।

ঙসিগী কেবিনেট মীফম অদু নুংথিলগী পুং ৪ তাবদগী চীফ মিনিষ্টর ও ইবোবী সিংহনা চেয়র লৌদুনা চীফ মিনিষ্টর সেক্রেটরিয়েটকী কেবিনেট হোলদা পাঙথোকখিবনি।

কেবিনেট মীফম অদুগী মতাং দা মণিপুর সরকারগী রাঙাংলোইহু ওইরিবা রুরেল দিভলপমেন্ট এন্দ পঞ্চায়ট রাজ মিনিষ্টর, মোইরাং থেম ওকেন্দ্রোনা ফোঙদোরকপদা মণিপুরগী মপান্দগী লেপ্পা লৈতনা চঙশিল্লক্লিবা মীতোপশিং য়েংশিন্নবা অমদি মণিপুরগী য়েলহৌমীশিং কয়বা অখয়বা আইন অমা চলায়নবগীদমক হন্দক্কী বিধান সভাদা পুথোক্লবা থৌরাং তৌরিবা " দি মণিপুর রিওলেসন ওফ নন-লোকেল পিপল বিল, ২০১৬" গী ড্রাফ্ট কোপি কুপ্পা নৈনখি। বিল গী ড্রাফ্ট কোপি অদুদা য়াওরিবা মচাকশিং মণিপুর মীয়াম খঙহয়বগীদমক মণিপুর গভর্নমেন্টকী রেবসাইটতা অপলোদ তৌরগনি। সরকারনা থা অসিগী তাং ২৪ ফাওবা মীয়ামদগী সজেসন লৌবগা লোয়েননা মদুদা লৌখৎপা য়াবা রাফমশিং কুপ্পা খয়দুনা হাপচিনবা য়াশশিং বিলদা অমুক হাপচিনগনি হায়খি।

হন্দক্কী বিধান সভা মীফমদা পুথোক্লদৌরিবা মণিপুর টেক্নিকেল য়ুনিভর্সিটি বিল, ২০১৬ গী ড্রাফ্ট কোপিস্নু কেবিনেট মীফম অদুদা পুথোক্লুনা খয়খি।

মিনিষ্টরনা মখা তানা হায়, মণিপুর বিধান সভাগী মীখল নকশিল্লকপগা লোয়েননা ইলেক্সন দিপার্ট মেন্টপু হেন্না মপাঙ্গল কনখংহয়বগীদমক দরকার লৈবা পোষ্টশিং হাপচিনবদসু কেবিনেটনা অয়াবা পীখি। মসি ইলেক্সন কন্মিসন ওফ ইন্দিয়ানা খঙহল্লকপগী মতুং ইন্নি হায়খি।

মদুগা লোয়েননা পব্লিক রাক্স দিপার্টমেন্ট, ইরিগেসন, এন্দ বার্দ কন্ট্রোল দিপার্টমেন্টকীসু অহাংবা পোষ্টশিং মেনশিনবদা কেবিনেটনা অয়াবা পীখ্রে হায়নসু মিনিষ্টর ওকেন্দ্রোনা অরোইবদা ফোঙদোকখি।

দি আই পি আরনা শীন্দুনা পাঙথোকখিবা দিপার্টমেন্ট হেদশিং অমসুং পাউমীশিং ঊনবগী থৌরমদা মহাক্না মখা তানা হায়, কম্পনি অসিনা ইং ২০১৮ ফাওবগী মুন্দদা খুঙং খুদিমেক্তা মৈ ফংহনলগনি। ইং ২০১৯ ফাওবগী নুদা মীয়ামদা শুমুখু মুত্তবা মৈ পীনবা পান্দম থদ্রি।

ইং ২০১৮ ফাওবদা কেবি ১১ লাইন্দগী কঙ্জামরগী থাক ফাওবদা ইন্ট্রাষ্ট্রকচর ফগৎহয়বা পান্দম থদ্রি। অসৌবা কনেক্সন লৌবদা মতম চহেদবা অমসুং মৈ হুরানবা থিংনবা চাং নাইনা ইন্সপেক্সন চথবগী রাফমসু য়াওরি।

সেন্ট্রেল পরার জেনরেটিং ষ্টেসনশিংদা পুথোকক্লিবা মৈ মেগাবাট ২০৫৪গী মনুংদা মণিপুরগী ফফলবা মৈগী চাং অসি মেগাবাট ১১০থঙনি।

মণিপুরগী ওইনা হৌজিক নোংমেগী দরকার ওইরিবা মৈ অসি কিলোবাট অরার ২৯০নি। মসি ওল ইন্দিয়া এভরেজদগী হন্থরবনি। সহরগী লমদা হান্না ইং ২০১১দা মৈ নোংমদা পুং ৮ মৈ পীরম্বদগী হৌজিক নোংমদা পুং ২২গী চাংদা মৈ পীবা ঙম্রে। লোয়েননা খুঙংংগী লমদা নোংমদা পুং ৬ মৈ পীরম্বদগী হৌজিক পুং ১৮ দগী ২০ ফাওবা মৈ পীবা ঙম্রে।

মণিপুরগী ওইনা হৌজিক কঙ্জামর ২,৯৬,৪৭৭ লৈরে। মসিগী মনুংদা দোমেষ্টিকনা ২,৭৯,১৯৮, কম্যুর্সিয়েলনা ১৩,৪৩৯ অমসুং ইন্দষ্ট্রিয়েলনা ২,৩৭৭নি হৌজিক ষ্টেট অসিগী ওইনা এগ্রিগেট ত্রেক্সিকেল এন্দ কম্মর্সিয়েল লোট্ট অসি চাদ ৪৭.১৭ ওইরি। মসি ইং ২০১৯ ফাওবদা চাদ ১৫গী চাংদা পুথরক্লবা পান্দম থদ্রিনি।

মণিপুরগী ম্যুনিসিপালিটি । স্মোল তাউন ১৩দা মৈগী ফিডম ফংগৎহয়বগীদমক রি ষ্ট্রকচর্দ এসিলরেটেড পরার দিভলপমেন্ট এন রিফোর্মস প্রোগ্রামগী মখাদা লুপা ক্লের ৩১.৫৫ অহানবা পার্টনী অমসু

মখা লমায় ৬তা

মণিপুরদা প্রিপেইদ মিটর ২,৫৬,৫৩৫ পানখ্রে মার্চ ২০১৭ ফাওবদা প্রিপেইদ মিটর পানবা লোইশিনগনিঃ সুদান

রতন ৱান্দেদ কেসঃ

রেস্পোন্দেন্টশিংগী কাউন্সেলগী আর্গুমেন্ট হিয়ারিং চখবা হৌখ্রে

এস এন এস

ইম্ফাল, আগষ্ট ৯ ঃ খোমদ্রাম রতনগী মথক্তা পুলিসনা কেস লৌখৎপদা নত্তা মহাকপু মীরোং ওইরে হায়দুনা রান্টেন লাউথোরকপবু শীংনরকখিবা মহাক্কী কেসতা ঙসিদগী রেস্পোন্দেন্টশিংগী কাউন্সেলগী অর্গুমেন্ট হিয়ারিং চখবা হৌখ্রে।

হায়কেটি ওফ মণিপুরগী জষ্টিশ এন কোটিশ্বর অমসু জষ্টিশ কেঐর নোবিনগী দিভিজন বেঞ্চত্তা আর্গুমেন্ট হিয়ারিং অদু চখখিবনি।

কেস অসিগী রেস্পোন্দেন্ট মঙ্গগী মায়কৈদা লেপখিবা এদভোকেট জেনরেল টিএচ ইবোহলনা মহাক্কী আর্গুমেন্টশিং অমুক পুং ১০.৫২ রোম তারকপদগী কোর্টসিদা পীবা হৌখি।

নুমিৎযুবা মতুং পুং ১ তারমদাই ফাওবদা চখখিবা মহাক্কী আর্গুমেন্টনা এদভোকেট জেনরেলনা পুলিসনা খোমদ্রাম রতনগী মায়োক্তা কেস রেজিষ্টর তৌদুনা লৌখৎহুবসি ইহি দয়ান পেনাল কোদ অমসুং অতৈ সেক্সনশিংনা পীবা প্রোভিজনশিংগী মতুং ইন্নি।

অদুগী মহাক্কী মথক্তা রান্টেন লাউথোক্লি বসিসু তঙাইহনদনা পুলিসনা লৌখৎলকপা খোঙথাং নি। পম্বদনা পুলিসনা মীওই অমবু ফাবগী দরকার লাকপদগী রান্টেন লাউথোরকগী প্রোসেস তৌবদা নুমিৎ ৪.৫ নি চঙগদবনা পুলিন্তা পীবা শক্তিশিংগী মখাদা মহাকপু রান্টেন লাউথোকখিবনি।

প্রোসিদ্যুর কোদকী সেক্সন ৪১,৮২,১৫৫ অমদি ১৫৬-নচিংনা পীরিবা শক্তিশিংগী মত্তাদসু কোর্টতা সর্বমিট তৌখি। অদুবু নুথিলগী পুং ১ তারমদাইদা লঙ ব্রেক লৌরগা মখা তাবা হিয়ারিং নুথিলগী পুং ২ তারকপদগী অমুক চখখি।

মখা লমায় ৬তা

মীয়ামগীদমক থাদরকপা শেনফম নিয়ম চুম্না শীজিন্নগদবনিঃ শ্যাম

ইম্ফাল, আগষ্ট ৯ ঃ মীয়ামগী চাইখৎ থৌরাংগী থাদরকপা শেনফমশিং নিয়ম চুম্না শিজিন্নরবদি থবক তৌবা ঙম্মী হায়বা উংকনি। চাইখৎ থৌরাংগী থবক পায়খৎপদা পোলিতিস্না তৌদে। কেন্দ্র অসিগী পোল্লিং ষ্টেসন ৩৯ মত্তা ইমুং মনুং অমগুম্না মান্নবা মীৎয়েদা য়েলি হায়না লংখবাল কেন্দ্রগী এম এল এ করাম শ্যামনা ফোঙদোকখ্রে।

ঙসি কেন্দ্র অসিদা মহাক্না হেক এম এল এ ওইরকপদগী ঙসি ফাওবদা হৌখিবা চহী ৪ থা ৬ অসিদা পায়খৎলকপা থবককিং য়েশিন্নবগী খোঙচৎ অমদা রাফম অসি এম এল এ কে শ্যামনা পাউমীশিংদা ফোঙদোকখিবনি। মহাক্না মখা তানা হায়, মীয়ামগী মীহুৎ ওইরিবশিংনা মীয়ামগীদমক থাদরকপা শেনফমশিং মাঙহন্দনা শিজিন্নরবদি থবক মপুং ফানা তৌবা ঙম্মী হায়বদু উৎপা পান্নদগী মহাক্না কেন্দ্র অসিদা থবক ওইনা উংনবা হোংনরকপনি।

মখা লমায় ৬তা

শান্নরোইশিংগী তেলেন্টনা স্পোর্টস য়ুনিভর্সিটি ফংবনিঃ সোমোরজিৎ

এস এন এস

ইম্ফাল, আগষ্ট ৯ ঃ মণিপুরগী শান্নরোইশিংগী হৈশিংবা অমসুং শান্না খোংনবগী লমদা খুমাং চাইশিনবা লমদম অমা ওইরিবা অসি য়েংলগা প্রাইম মিনিষ্টর নরেন্দ্র মোদিনা লমদম অসিদা স্পোর্টস য়ুনিভর্সিটি পীরকপনি হায়না বি জে রাই এমগী প্রসিডেন্ট পি সোমোজিৎনা ফোঙদোকখ্রে।

ঙসি লিল্লোং বজার কম্যুনিতি হোলদা পাঙথোকপা লাক্কদৌরিবা আগষ্ট ১২ দগী হৌদুনা এগ্রো ফর্ংগ্রাডি দদা চথগদৌরিবা ১৭ শুবা এন বিরেন্দ্র সিংহ মেমোরিয়েল ইম্ফাল রেষ্ট সুপর দিভিজন ফুটবোলদা শরুক য়াগদৌবা চঙিং ইনাট কনবা লুপকী শান্নরোইশিং দা ত্রেভেল সুট অমসুং য়ুনিফোর্মশিং

মখা লমায় ৬তা

এমটিদিসিনা মণিপুরদতা নত্তনা মপান্দসু প্রোজেক্টশিং পায়খৎলিংটি পানমৈ

এস এন এস

ইম্ফাল, আগষ্ট ৯ ঃ মণিপুর ত্রাইবেল দিভলপমেন্ট কোর্পোরেসননা মণিপুরদতা নত্তনা মণিপুরগী রাম্মদসু প্রোজেক্ট কয়ামরুক পায়খৎলি। দিপার্টমেন্টশিংনা দিপোজিট তৌফম খোকপা শেনফম শুনা দিপোজিং তৌরত্তবা তারবদি কোষ্ট স্ট্রেলেসনগী থবক লৌখৎলি হায়না কোর্পোরেসন অসিগী মেনেজিং দাইরেক্টরসু ওইরিবা টি এ এন্দ হিলসকী কন্সিন্সার টি পানমৈ, আই এ এসনা ফোঙদোকখ্রে।

দি আই পি আরনা শিন্দুনা চথরক্লিবা দিপার্টমেন্ট হেদশিং অমসুং পাউমীশিং ঊনবগী থৌরমদা রাফম অসি ফোঙদোক্লদুনা হায়, কোর্পোরেসন অসিনা মতম মতমগী

মখা লমায় ৬তা

শিংজমৈ কেন্দ্রদা এন এফ এস এদা পোলিতিক্স শান্নরে

এস এন এস

ইম্ফাল, আগষ্ট ৯ ঃ মণিপুরদা নেসনেল ফুদ সেক্যুরিতি এক্টকী রাথোকপ হৌজিকসু লোইহ্রি। শিংজমৈ কেন্দ্রদা নেসনেল ফুদ সেক্যুরিতি এক্টকী থবক পায়খৎপদা পোলিটিকেলাইজ তৌরে হায়না বি জে পি মণিপুর প্রদেশকী ষ্টেট এক্সিকুটিব মেম্বর রাই খেমচাদনা ফোঙদোকখ্রে। ঙসি মহাক্কী য়ুম্নাম লৈকাইহনা লৈবা য়ুমদা পাঙথোকপা পাউগী মীফম অমদা মহাক্না হায়, শিংজমৈ কেন্দ্র অসি রার্দ অহুম্না শাবনি। মমাঙদা নেসনেল ফুদ সেক্যুরিতি এক্টকী মত্তাদা মীয়াম রাখল অমিয়বগী থৌরম পাঙথোকখিবা লৈখ্রে।

মীফম অদু পাঙথোকত্তবা মতুং দা ইকান কায়দনা এজেন্টশিংনা হৌখিবা নুমিৎ ছন্নিগী মমাঙদা চেঙশিং পুরকখিবনি। এজেন্টশিংনা চেঙ পুরক্লসু য়েনবা ঙমদনা লানক্লবা অদু দা ভরাংদগী চেঙ য়েনবা হৌখি।

মখা লমায় ৬তা

শর্মিলা চরা হেনবা তোকখ্রে খোইহিনা য়াতোন তংখ্রে, মীয়াম্না তাল্লকখ্রে

এসএনএস

ইম্ফাল, আগষ্ট ০৯ঃ লমদমসিদগী অষ্কম্পা পুন্সী লৌথোকউ হায়দুনা ইং ২০০০গী নভেম্বরগী অহৌবা চয়োলদগী হৌরগা চহি ১৬ রোম চরা হেনবগী খোঙজং চঙশিল্লকখিবী ইরোম চনু শর্মিলানা ইশং খঙহৌদনা মমাঙ থা জুলাইগী ২৬তা লাউথোকখিবা মহাক মশাগী ফিরেপ হোথিদ্রে। ঙসিদগী চরা হেনবা য়োকখ্রে। খোইহিনা য়াতোন তঙ্লু খ্রে। মহাক্না লৈগনি হায়দুনা চঙলুবা মফমশিংদগী মীয়াম্না তাল্লকখ্রে।

ইরোম চনু শর্মিলা ঙসি পুং ১১ রোম তাবদা জেনিমসকী সিকুরিটি রার্দতগী সিকুরিটি পার্সোনেলশিংনা উরিপোক চৈরাপতা লৈবা চীফ জুদিসিয়েল মাজিষ্ট্রেট ইম্ফাল রেষ্ট কেটিত্তা পুথোরকখি। মফমদুদা হায়দগী পাউলৌনবা ঙঙিন্না লৈবা মশীং য়াংবা নেম্লেল মেদিয়াগী য়াওনা লমদমসিগী পাউমীশিংনা শর্মিলানা তোংলকখিবা এয়ুলেসতগী কুমথরকপদগী হৌনা কোয়রেজ তৌহৌনবা হুপচিন্নরকখি।

মদুদা মশীং য়াম্নবা পুলিস পার্সোনেলশিংনা ঙাক্তুনা য়াম্না বানা শর্মিলা কোর্ট মনুংদা চঙদুনা বিচার চথবা হৌখি।

মখা লমায় ৬তা

ৱার্ল্ড ইন্দিজিনস পীপলস দেগী থৌরম পাঙথোকখ্রে

এস এন এস

ইম্ফাল, আগষ্ট ৯ ঃ অপহোচ্চ ইন্দিজিনস পীপলস ওভটর লেন্দ এন্দ রিহোর্সেস ইন মণিপুর হায়বা থীমদা ঙসি ৱার্ল্ড ইন্দিজিনস দেগী থৌরম সেন্দ্রা নিংথৌখোং কম্যুনিটি হোলদা পাঙথোকখ্রে।

থৌরম অসি সেন্দ্রা য়ুঠ ক্লব (এসরাইসি), য়ুনাইটেদ ক্লব ওফ থাঙ্গ (য়ুসিটি) অমসুং সেন্টর ফোর রিছার্চ এন্দ এদভোকেসি (সিআরএ) মইমপুরনা খুৎশম্না শীনবনি।

থৌরম অসিদা সেন্দ্রা নিংথৌ স্নাইরোকপম চন্দ্র সিংহ, কমিটি ওন হ্যুমেন রাইটস (কোহর) গী চেয়ারমেন য়ুমলিন্দ্রো কোঙম অমদি সেন্দ্রা মৈরা পায়বীগী লুচিবী এম মাইপাকপীনা প্রসিদিয়ম মেম্বরশিং ওইনা শরুক য়াখি।

সিআরএ গী সেক্রেটরি রাই জি তেননা থৌরমসিগা মরী লৈনবা ফোঙদোকখিবদা মণিপুরগী চিং অমসুং অমদা লৈরিবা লমশিংসি ইনাক খুনবা মীওইশিং প্রাইভেট কম্পনি অমদি অতৈ য়ম্নাইবশিং খরদা শীন্নরগা মমম অদুদা লৈজবা ইন্দিজিনস পীপলশিংবু শা-ঙা তানবঙম অন্দুনা হিংবগী হক মাঙহন্নকখি।

অমনোমদা লোক্তাক ইমাগা পুন্না হিংমিন্নরিবা মীওইশিংগী ফিডম খঙদগা গভর্নমেন্টনা তাঙ্গোক্লবা হোংনরিবা, লোক্তাক পাংবা সেন্দ্রগগী মরী থদংপা য়ারোই। মসিগীদমক ঙসিগী থৌরম অসি সেন্দ্রাদা পাঙথোকপনি হায়খি।

থৌরমসিদা শরুক য়াখিবা এমদিএডিওগী সেক্রেটরী রোকশম্না ফোঙদোকখিবদা হন্দক সেন্দ্রাদা ইত্তিয়ন তৌদুনা মীওই কয়াগী হক মৎপীখিবঙম হৌখিবা চহী ১৯৮০ দগী মপিথেল দাম শাগৎখ্রিবসি মীয়ামগী অয়াবা য়াওদনা শাখিবনি।

হৌজিক দাম অসিনা মীওই কয়াগী হিংবগী হক মৎপীরে। অদুবু সরকররনা মখোয়গী হক অদু শেলনা মেনশিন্দুনা থঙ্গীরি। দাসিনা শোকহল্লবা মীওইশিং গীদমক গভর্নমেন্টনা অন্টনেটিভ এরেঙ্গমেন্ট তৌবীদবনা মীওইশিং অসিগী তুংগী জেনরেলনদা অরাবা মায়োক্রহল্লগনি হায়খি।

য়ুমলিন্দ্রো কোঙমনা ফোঙদোকখিবদা ইথাই বেরেজ থুগায়রবা অমসুং লোক্তাক প্রোজেক্ট দি-কম্পিসন তৌরবতদা লোক্তাক পাং অমসুং মসিগী অকেয়াবদা লৈরিবা মীয়াম্না থেঙনরিবা প্রোক্লমশিং অসি সোঙ্গ তৌবা ঙমগনি। লোয়েননা সেন্দ্রাগী মীওই পুম্নমক্তা অমত্তা ওইনা লেপমিয়দুনা ইন্দিজিনস পীপলশিং কনগদবনি হায়রি। ঙসিগী থৌরমদুদা তেঙ্গন তেঙ্গনবা লুপ কয়াগী মীহুৎশিং সু শরুক য়ারখি।

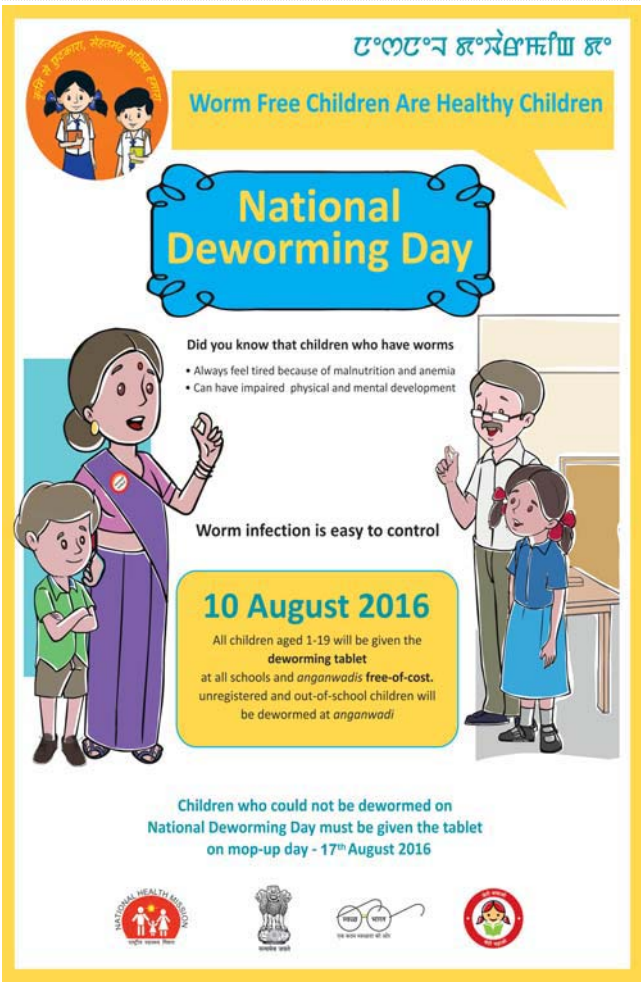
ꯑꯩꯈꯣꯡ ꯃꯤꯑꯣꯏꯕꯒꯤ ꯃꯤꯁꯤꯡꯕꯤꯡꯕꯤꯡꯕ