এডিটোরিয়েল

ইসাক চি-সি-সুনা লৈখিদবদা

নাগাশিংগী ইরাং অসি হৌখিবা চহী ৬০ রোমদগী হৌরকখিবা ইহৌ অমনি। মসিদা তোঙান তোঙানবা নাগা লুচিংবশিংনা জেদ এ ফিজোগী মতমদগী হৌরগা নাগাশিংগী নীংতম্বা তান্দুনা লাকখিবনি। অদুবু ইন্দিয়া গভর্নমেন্টকী মখাদা হায়রিবা খ্বাইদগী অহানবা নাগা লালহৌবশিংগী লুচিংবা অদুগী দিমান্দ অদু ফঙবা ঙমখিদবনি। মসিগী মথক্তা মখা তারকপা ইহৌদা মণিপুর অমসুং নাগালেন্দদা লৈরিবা নাগা অমসুং নগানি হায়জবা মীওই কাঙলুপশিং পুনশিন্নগা এনএসসিএন কৌবা লূপ অমা শেমখি। হায়রিবা লূপ অসি শেন্না মতমদা নাগালেন্দগী লুচিংবা অমদি নাগা তারিবা লমশিংগী লুচিংবশিং অদুগা খুৎশন্নদুনা চৎনবা হোৎনখি অমসুং পুন্না নাগাশিংগী ওইবা লমখৈ অমা য়াৎনবা হোৎনরকপদা নাগাশিংনা তারিবা খুলশিং অমদি মখোয়গী লমখৈশিং অদুদা চয়েৎনবা কয়া অমা লাকপা হৌরকখি। শন্না হায়রবদা মতম অমগী লুচিংবশিং ওইনা পুন্না এনএসসিএন শেমগৎলকখিবা লুচিংবশিংগী মনুংদা মত খেন্নরকপদগী এনএসসিএন অনী থোক্লা কায়রকখি। মতমদুদা পুন্না ইন্দিয়া গভর্নমেন্টকা শান্তিগী রারী শান্নমিন্নরম্বা অপুনবা এনএসসিএন অসি অনী থোক্লা এনএসসিএন (ইসাক-মুইভা) অমসুং এনএসসিএন (খপ্লাং) হায়দুনা খায়দোরকখি। মসিদগী ইহৌ অসিগী মায়কৈদা অহোংবা অমা লাকখিবনি। মসিদি লূপশিং অসিগী মনুংদা লৈরিবা অমসুং কন্ট্রোল তৌরিবা লুচিংবা পুন্নমক্লা য়ান্নরগদবা রাফম অমা ওইগনি হায়না খল্লি। হৌজিক লুরিবদি নীংতম্বগী লানফমদা নাগাশিংগী মফম অমা কয়বা হোৎনবদা থরায়না পোম্বা পীপ্রবা মীওই কয়া অমসুং মখোয়গী লুচিংবা চেয়ারমেন অমনা লৈখিদবা অসিগী মরক্তা লৈরিবা অহোবা অদুনি। মসি পোলিটিকেল ওইবা সোলুসন অমা পুরক্লবা হোৎনরিবা এনএসসিএন (আইএম) অমসুং ইন্দিয়া গভর্নমেন্টকী ইন্টরলোক্যুটরশিংগা শান্নরিবা অরোইবা পোলোই অমগী রারী অদুগী মনুং চন্দ্রা হায়বসি হন্দবা য়াদবা ব্রাহং অমা ঙসিদি ওইরে। ইন্দিজিনস ওইবা মীওই কাঙলুপ অমনা মখোয়গী কম্যুনিটি অদুগী মহৌশাগী পুন্সিদা হঞ্জিল্লক্কে হায়না তানবা দিমান্দশিংনা ইন্দিয়া গভর্নমেন্টনা করম্বা থৌশিলগী মখাদা মখোয়গী দিনান্দশিং অদু পীগদদে হায়বা ব্রাহং অসিদি য়াম্না কুইরবা মতমদগী হায়বদি লমদম অসিদা লৈরিবা মীওই কাঙলুপ কয়ানা মখোয়না তানবা দিমান্দশিং অদুগা মরী লৈননা অদুম্মক হন্দুনা লাক্লবা ঙাক্তনি। হৌজিক্তি এনএসসিএন (আইএম) গী লুচিংবা অমা লৈখিদ্রবদা লূপ অদুগী মাইওন অদু করম্বা মওংদা লাক্কদগে হায়বসি য়াম্না কুপ্তা খম্বরা অমা চহই।

অসিগুম্বা তাঙ্কক অমা লাকপদা মালেমগী ওইনা লৈরিবা লালহৌলূপ পুন্নমক্লা ইশাক কী মফমদা ইকায় খুম্নবা উৎলক্লনি অমসুং এনএসসিএন (আইএম) গী ওইনসু অওনবা অমা লাকপসিদা মখল মখা কয়াগী রাথোক কয়াদি ইকায় খুম্নবা মরক্তা লাক্কদবা মাল্লি। হায়রিবা রাথোক অসি থোক্তবা ওইসনু হায়না মীয়াম্না য়াইফ পাউজেল কয়া অমা শোয়দনা পীরক্লনি হায়বগী থাজবা লৈ। মরমদি ইসাক অরায়বা লুচিংবা অমা নত্তে, নাগা মীয়ামগী খ্বাইদগী থাজবা লুচিংবশিংগী মনুংদা জেদ এ ফিজোগী হেক মথংদা লৈবা লুচিংবা অমনি। অদুমকপু ইহৌ অমসুং ইন্দিয়া গভর্নমেন্টকা লূপ অদুগা থম্নখিবা চহী ১২ শুরবা পিছ একোর্দ অদুগী ব্রাহম্বোক অদুমদি ঙসিসু মঙফাওনদবা অমা ওইনা লৈরি। মসি লুচিংবা অদুনা হিংলিঙৈ মতমদা শোয়দনা ব্রাঁথে অমা পীরমগনি হায়বা লমদমসিগী মীয়াম্না থাজখিবনি। অদুমকপু লুচিংবা অসি লৈখিদ্রবা মতুংদা করম্বা মীওইনা নৎত্রগা ইন্দিজিনস পিপলগী লূপ অমনা মহাক্কী মহুৎ শিল্লক্কদগে হায়বসিদি রাখলনা লান্না ফঙলরোইদবা রাফম অমা ওইগনি খল্লি।

এডিটরদা থারকপা চিঠি

মণিপুরদা বিজেপিগী মরাইবক

ইকায় খুম্নজরিবা এডিটর,

মণিপুরগী রাজনিতি হৈবা লাইরিক লাইশু খং হৈরবা কয়া অমা লৈরগসু ঙসিগী লমদমসিগী উরিবা শক্তমশিং অসি য়েংলুরগদি ঐ ভাব তাদে নঙ জ্ঞান তাওকো হায়বদুনি। ঙসি বি জে পীনা দিল্লিদা সরকার পায়রকপা অসিদগী খংপ্রেক খংপ্রেক খংবা থবক ঙাক্তা পুথোরক্লি। মখা তাবা কয়া অমসু পুথোরকখিনি হায়বসি থাজবা মাংবা ঙমদরি। মসি মমাদা কংগ্রেস সরকার লৈরিঙৈ য়াম্না হৈ শিংনা য়াৎলগা মপান থোকহন্দনা নুঙগী ওইনা থমলম্বনি। অদুবু ঙসিদি খংহৈদনা হৌখিবা চহি ২০০১ দা বিজেপীনা অমুক ১৮ জুন মীকপ থোকহনখি। থোক্লিবা থৌদোকশিং মণিপুর ইমাগী তম্পাক থক্তনি। নাগালেণ্ডগী ওইহবগী চিন্‌ফা শৈরেদো লমদমসিদা খোয়রি নাওফম ফুমখিবা খরনা লমদমসি অরানবা ময়েক্তা ইশিয়বা হোৎনরি। য়াম্না ইকায়নিঙইনি, "কচ্চা-নাগা" রাহৈসি মণিপুরদা লৈবা কাংলুপ খরদা নাগালেণ্ড প্রজানা থম্নীরিবা ইকায় খুম্নবসি নাগালেণ্ডগী প্রজাশিংনা কচ্চা নাগাশিংগা পুনশিন্নদা অপাম্বা পোক্তে। মণিপুরগী লৈরিবা রাজনিতি দলশিং কয়াগী মীহুৎশিংনা শোনবদগী ঙসিদি অমুক্তা তাদ্রিবা দিমান্দ পরেং পুথোরকপদা লাল্লি হায়বা ঙমদরি। লমদম অসিদা কংগ্রেস সরকার ওইরিবনা সেন্টরদা বি জে পি না সাশন তৌরগসু নাগালেণ্ডগী ইরোকখিবা ৱারী অমদি লমদমসিগী ত্রাইবশিংগী হৌরকখিবা ৱারীশিংবু মমুৎ তানা খংহনবা ঙন্না চহই। মদুমক ঙসিগী লৈরিবা দলশিংসিগী লুচিংবশিংদা মমুৎ তানা খংবা লৈতবনা তাবা নুঙঙইতবা পাউনা পুমনিল নিল্লি। নাগা একোর্দ কী চৈথেংনা কংগ্রেস অমসুং বি জে পী দল অনী অসিদা শোয়দনা চাকপুং ফংহনগদৌরি। বি জে পি সু চিন কাংত্রুম শাদুনা পংঙাংদা ঙাংবগী হৈনবী কয়া উক্লা লৈরি। তানিংদে প্রজা অমক্তনা তানিংলক্লবনি, মরমদি ১৮ জুন বি জে পি না ফিরাল হাইবগনি অদুগা হন্দবসু কুম পুরবা মথক্তনা কিছুগ্রগদবা একোর্দ সাইন্দ তৌনবা মণিপুর মীয়ামদা মীপাইরিবা কয়া নহাক থক্তনিকো পুন্নমকসে হায়নরবনি। লমদমসিদবু বি জে পি দল মণিপুরনা মাগী মথৌনা নিংথৌওই হায়বগী মীয়ামদা উৎপা য়াবা মীয়াম্না পেনগদবা করি থবক তৌরকখ্রবগে? মণিপুর কায়বা য়াবা নোর্থ-ইষ্ট মচৎ মচৎ থুগায়নবগী তানফমদি উচিন নাচিন্না অনীরক্তি শুহনগদৌরে। হন্দক্লা মীয়ামগী অকনবা ইহৌদগী মণিপুর এসেমব্লিনা পাস তৌখিবা আইএলপিএস গী বিল অহম অমুক নৌথোননা রিথকহোন্ড তৌদুনা মীয়ামগী ইহৌবু নাথেবীবদা নত্তনা ইহৌসিগী মরুওইবা লুচিংবু লালহৌবগা শম্নে হায়জিন্দুনা ৱাটদে লাউথোক্তুনা মীয়াম্নু কয়েম্নবগুম তৌরি। তশেংনা মসিদগী বি জে পি মণিপুরদা মরা তানা হৌবা ঙমগদ্রা হায়বা ব্রাহংসি মচি মচি নৈনবা হৌরক্লে।

অদোমগী,
লাবা মীতৈ
খুরাই

নেসনেল ফুদ সিক্যুরিটি এক্টকী মতাংদা মীয়াম্না খঙজিনবদা কান্নবশিং

এদভোকেট বি প্রেম শর্ম্মা

ভারতকী পার্লিয়ামেন্টকী এক্ট অমা ওইনা প্রসিদেন্টনা এসেন্ট ২০১৩ গী সেপ্টেম্বর ১০ দা পীদুনা মীয়ামদা খঙনবা নেসনেল ফুদ সিক্যুরিটি এক্ট ২০১৩ পল্লিস তৌখি। এক্ট অসিগী মরুওইবদি মীওইবদা চীঙ্গাক অমদি ন্যুত্রিসনগী অৱাৎপা লৈহন্দনা ক্লালিটি লৈনা অহোংবা মমলদা ফঙহনবনি। প্রাইওরিটি হাউসহোল্ড অমদি অন্টয়োদয়া অন্না যোজনা হায়দুনা কেটাগোরি অনীখোক্লা এক্ট অসিগী মখাদা বেনিফিসরি মখল অনী লৈগনি। প্রাইওরিটি হাউসহোল্ডশিংসিনা মীওই অমদা থা অমদা চেং কেজি ৫ গী চাংদা অদুগা লায়রবশিংগী মনুংদা খ্বাইদগী লায়রবা ওইরিবা অন্টয়োদয়া অন্না যোজনা (এএরাই) গী ইমুদা থা অমদা চেং কেজি ৩৫ ফঙহনবা হায়না এক্ট অসিদা কাঙলুপ অনী থোক্লা খায়দোক্লি। খুঙংদনা চাদা ৭৫ (হুম্ফুতরা মঙা) সহরদনা চাদা ৫০ (য়াঙ্কো) গী মীশিংগী চাংদা ক্লিম অসিগী কান্নবা ফঙহনগনি। ক্লিমসিগী মখাদা মীরোনবী নুপীদা অমদি অঙাং পোক্লবা মতুং থা তরুক ফাওবগী মমাশিংদা ন্যুত্রিসন গী চাং য়াওনা লৈনবা অঙ্গলরাদিগী খুখাংদা অথোংবা চাক লেম্না পীজনবা পান্দম থল্লি। অঙাং উনবগা মরী লৈননা লূপা লিশিং তরুক্তগী তাদনা ফঙনবসু পল্লি। অদুবু মসিনা কপায় ফাওবা ওথোক্লদবনো হায়বদুনা রাহংনি। চহী ১৪ ফাওবগী মনুংদা লৈবা অঙাংশিংবু মিদ দে মীল নচিংবা ছুটি নত্তবা নুমিংশিংদা শেল তিংদনা পীজনবা অমদি অতৈ কান্নরবা কয়া এক্ট অসিদা য়াওরি। চেং, গেহনচিংবা অমদি চাক্লেন নচিংবশিং পীদ্রবদি ফুদ সিক্যুরিটি এগ্রাওরেন্স (শেলহুল) ষ্টেট সরকারদা পীনগনি। মসিনা তাকপদি এক্ট অসিগী মখাদা বেনিফিসরিশিংদা শুংশোয় শোয়দনা চাকথুংশিং যৌহনগদবনি অমদি ফঙহনগদবনি হায়বসিনি।

ষ্টেট গভর্নমেন্টনা মশক তাক্লবা বেনিফিসরিগী হাউসহোল্ড লিষ্ট অদু মীয়াম খঙনবা উহনগদবনি হায়রি। দিপ্যুটি কম্মিস্নারশিংনা হোৎনদুনা মণিপুরগী দিষ্ট্রিক্ট খরদদি মীয়াম খঙনবা রেবসাইট অনীদা বেনিফিসরিশিংগী লিষ্ট উবা ফঙহল্লি। মসিমদি অচুম্বা খোঙথাংনি। থবক থৌরমশিং ফুল ত্রান্সপরেন্সি রেকোর্ড লৈগদবনি। এনএফএসএ ২০১৩ গী সেক্সন ১৫ গী সব সেক্সন (১) গী মখাদা দিষ্ট্রিক্ট খুদিংমক্তা দিষ্ট্রিক্ট গ্রীভান্স রিদ্রেসেল ওফিশার অমমম হাপকনি। দিষ্ট্রিক্ট লেভেল দা পেন্দবশিং ওফিসার অসিদা ফুদগ্রেন শিং য়েষ্টোক্তবগী, অঙাংশিংদা চাক্লেন পীজদবগী কমপ্লেনশিং ৱাকৎকনি। মসিদা পেল্লক্তবদা ষ্টেট লেভেলদা লৈরিবা ষ্টেট ফুদ কম্মিসনদা মহাক্না তাবা ওর্দর অদুগী মতাংদা ৱাকৎকনি। ষ্টেট কম্মিসন না এক্ট অসিগী মরমদা য়েংশিন্দুনা চৎনহন্নবা হোৎনগনি অমদি ষ্টেট গভর্নমেন্টদা ফাওবা এদভাইস তৌগনি। সু-মোটো লৌখৎপা নৎত্রগা কমপ্লেইনশিং তাবীদুনা ফঙফম থোকপশিং ফঙহন্দবগী মতাংদা য়েংশিনবীবগী থবক ষ্টেট কম্মিসন অসিনা তৌগনি। ষ্টেট লেজিসলেটরদা চহীগী রিপোর্ট পুথোক্কনি। ষ্টেট কম্মিসন্নচিংবগী মেম্বর খনবদা রাজনীটিগী খুৎ অমত্তা য়াওদনা ইন্টিগ্রিটি ৱাংবা মীওই খনবনা লৈবাক্কী ওইনসু অফবা ওই। নৎত্রবদি হান্নগম হাথু হাথু তাদুনা কান্নফম খঙদবসু য়াই। টার্গেটেদ পব্লিক দিষ্ট্রিবুসন সিষ্টেম (টিদিপিএস) কা মরী লৈনবা রেকোর্দশিং ষ্টেট গভর্নমেন্টনা হোৎনদুনা মীয়াম্না খঙবা য়ারবা ফিভমদা ইন্সপেক্সন তৌজবা য়ানা থমগদবনি। ফেয়র প্রাইস সোপশিং ষ্টেট গভর্নমেন্টনা ওথোরাইজ তৌবা লোকেল বোদি নৎত্রগা অতোপ্পা ওথোরিটিশিংনা চাং নাইনা পেরিওদিকেল্লি সোসিয়েল ওদিট তৌনবা পল্লি।

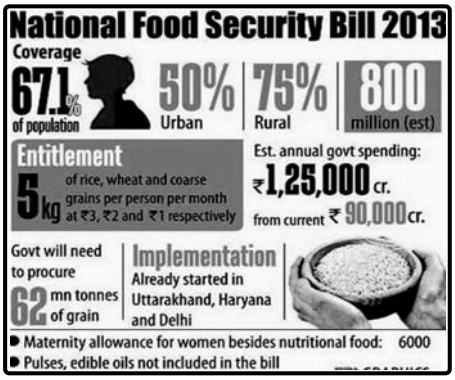

অমরোমদা সেন্ট্রেল গভর্নমেন্টনা দরকার ওই হায়না খল্লবদি অসিগুম্বা অসিদা এক্সপরিয়েন্স লৈরবা ইন্দিপেন্দেন্ট এজেন্সি অমনা ওদিট তৌনবা কন্দিসনসু লৈ। মনুং মপাল ফাওনা অমদি মরিক চুম্না চখবা য়ানবা ষ্টেট গর্ভমেন্টনা পব্লিক দিষ্ট্রিব্যুসন সিষ্টেম (পিদিএস) (কন্ট্রোল) ওর্দর ২০০১ গী মতুং ইন্না ষ্টেট ভিজিলেন্স কম্মিটিশিং সেমগনি। মসি ইসেন্সিয়েল কোমোদিটিজ এক্ট ১৯৫৫ কী মখাদনি। ভিজিলেন্স কম্মিটিনা চাং নাইনা য়েংশিন্দুনা স্থিৰম অসিবু ইমপ্লিমেন্ট তৌনবা হোৎনগনি, দিষ্ট্রিক্ট প্রভান্স রিদ্রেসেল ওফিসারদা এক্ট অসিবু ভাইওলেট তৌবদা অমদি লান্না তৌরক্লুনা ফন্দ লান্না শীজিয়ববু পাউ পীগনি। এক্ট অসিগী সেক্সন ৩৩ গী মখাদা পব্লিক সর্ভেন্ট নৎত্রগা ওথোরিটি অদুনা অরানবা তৌবগী মরাল লৈবদবি লূপা লিশিং ৫ (মঙা) ফাওবগী দন্দি পীহনবা য়াই। সেন্ট্রেল গভর্নমেন্টনা মতম মতমগী মতুং ইন্না ষ্টেট গভর্নমেন্টতা এক্ট অসিবু ইফেক্টিভ ওইনা ইমপ্লিমেন্ট তৌনবা দিরেক্সন পীবা য়াই।

অসুম্না তেব্রুক্লা নৈনরবদা অশেংনা এক্ট অসিগী মখাদা ভারত্তা লৈরিবা লায়রবা অমত্তদি চরা হেন্দুনা শিহনফম থোক্তে অমদি নুপী অঙাংবুসু নুংশিনা ন্যুত্রিসনগী সিক্যুরিটি পীদুনা তিঙ্গং কায়জব্দবা লৈবাক অমা ওইনা লৈহনবদা মরুওইবা দাইত্ত্ব লৌবা এক্ট অমদি ওইরি। মসিদা রাজনীটিগী রাকফদি তুংদা থগ্রগী অশানবা মীৎয়েদা তুংকোয়না অফবা তৌরম্মী হায়বদু লৈহৌনবা সরকার পায়রিবা অমদি ওফিসারশিং লোয়ননা সিভিল সোসাইটি ওর্গনাইজেসনশিংনা থম্মোয় শেংনা হোৎনবদি চহই।

দি এসেন্সিয়েল কোস্মোদিটিজ এক্ট, ১৯৫৫ (১৯৫৫ গী এক্ট নং ১০)

মোইরাংথেম রাজেন্দ্র

মীয়ামগী কান্নবগীদমক ললোনপোৎ খরা পুথোকপা, হুনবা অমদি য়েষ্টোকপদা অমদি ললোন ইতিক তৌবদা লাকশিন্নবা থৌরাং তৌনবা আইন অমা।

মীয়ামগী লৈঙাক্লোন লৈরবা ভারতকী তরুকশুবা চহী অসিদা পার্লিয়ামেন্টনা মখাগী অসুম্না মসিবু আইন ওইনা শেন্নে ঃ

১। অতেনবা মিং অমদি চৎনফম ঃ (১) এক্ট অসি দি এসেন্সিয়েল কোস্মোদিটিজ এক্ট, ১৯৫৫ (১৯৫৫ গী এক্ট নং ১০) কৌবা য়াই। (২) মসি ভারতকী মফম পূহদা চৎনগনি।

২। ৱাহোক্লশিং ঃ এক্ট অসিদা রাহৈশিং অসিগী তুং-মাঙদা লৈবা রাফমশিংনা অতোপ্পা (রাহত্থোক) চেলহন্দ্রবদি (এ) কলেক্টর হায়বসিদা এদিসনেল কল্লেক্টর অমদি সব দিভিজনেল ওফিশারগী থাক্তগী হন্থদবা, কল্লেক্টেরদুনা এক্ট অসিগী মখাদা কল্লেক্টরনা পাঙথোক্কদবা থবকশিং অমদি শীজিয়গদবা শক্তিশিং শীজিয়নবা শিন্নরবা অদুগুম্বা অতোপ্পা ওফিসারদু য়াওই। (বি) ভঙাইফদনা চঙবা ললোনপোৎ হায়বসি মখাগী ললোনপোৎশিং অসিগী মনুংদা কন্নিগুম্বা অমবুনি। (ক)থাথথি অমদি কুঙশিনহন্নবা য়াওনা শা-যনশিংগী চীঙ্গাক, (খ) কয়লাদগী গ্যাস লৌথোকত্তবা মতুংদা লেমহৌবা পোৎশক অমদি অতৈ লৌথোরক্লবা পোৎশকশিং য়াওনা কয়লা, (গ) মোটোর কারশিংগী মচাকশিং অমদি তোপথোক-তোপশিন তৌনবা মচাকশিং, (ঘ) লশিং অমদি শামতুনা শাবা ফি-রোলশিং, (ঘ) হিদাক লাংথকশিং। **(শব্দোকপা ৱারোল ঃ** সব-ক্লোজ অসিদা "ইীদাক লাংথকশিং" হায়বসিগী রাহত্থোক অসি দি দ্রগস এন্দ কোস্মেটিক্স এক্ট, ১৯৪০ (১৯৪০ গী ২৩) গী সেক্সন ৩ গী ক্লোজ (বি) না পীবা রাহত্থোক্তু ওইগনি।)

(ঙ) চাবা য়াবা থাও থোকপা মরু মরাং অমদি থাও য়াওনা চানবা পোৎ-চৈশিং, (চ) য়োৎ অমদি ইম্পাত্তগী শাদোক্লবা পোথোকশিং য়োৎ অমদি ইম্পাৎ, (ছ) পাউনম্নবা চে, চে অথাবগী শন্নিচে অমদি চরুদগী শাবা শন্থিচে য়াওবা চে, (জ)পেত্রোল অমদি পেত্রোলগী পোথোকশিং, (ঝ) কপত্রেংদা তকথোক্লববু ওইরবসু তকথোক্তিববু ওইরবসু শেমদোক শাদোক তৌদ্রিবা লশিং, লশিং মরু, (এঞ) শেমদোক শাদোক তৌদ্রিবা লিমোন, (ত) লৈবাক্কী রায়েল পথাপকী তরেৎশুবা সিদ্রালগী ৩ শুবা লিষ্টতা পার্লিয়ামেন্টনা আইন শেন্না ঙম্না হীরমশিং চনশিনবদা ৩৩ শুবদা য়াওরিবা পোৎলম ওইবনা মরম ওইরদুনা সেন্ট্রেল গভর্নমেন্টনা আইন অসিগীদমক ভঙাইফদবা ললোন পোৎশিংনি হায়না খঙহন্নবা য়াথং ওইনা লাউথোক্লবা অতোপ্পা কাঙলুপকী ললোনপোৎশিং,

(বি) চাননবা মহৈ মরোং হায়বসিদা চুগী মহৈমরোংসু য়াওই, (সি) খঙহল্লবা য়াথং হায়বগী রাহত্থোক্তি ওফিসকী গেজেটতা খঙহন্নবা থোকপা য়াথং অমা হায়বনি। (সিসি) য়াথং হায়বসিদা মদুগী মখাদা পীরিবা লমজিং লমতাকসু য়াওই, (দি) ষ্টেট সরকার হায়বসি য়ুনিয়ন টেরিটোরি অমগী থাক্তা হন্থনা লৈবা অমগীদি মদুগী এদমিনিষ্ট্রেটর অদুনি,

(ই) চিনি হায়বদি (ক) চামদা মরিফুতরাগী চাংদগী হেয়া সিতামিশ্রী য়াওনা চুগী চিনি য়াওবা চিনিগী মওং অমা, (খ) খান্দসারি চিনি নৎত্রগা বুরা চিনি নৎত্রগা চু চপখায়দুনা শেন্না চিনি নৎত্রগা তরু তরুনা লবা মওং অমদা লৈবা চিনি নৎত্রগা মকুপ ওইবা মওদা লৈরবা চিনি নৎত্রগা (গ) অহাংবা চিনি শুংনবা খাংদা শুংনবা থৌওং পায়খ্তুতুনা চিনি নৎত্রগা মদুদা শুংবা শেমদোক শাদোক্তি বা চিনি হায়বনি।

৩। ভঙাইফদনা চঙবা ললোনপোৎশিং পুথোকপা, হুনবা, য়েষ্টোকপনচিংবদা লাকশিনবগী শক্তি ঃ (১) ভঙাইফদনা চঙবা ললোনপোৎশিং রাজনা লৈনবা নৎত্রগা ঙ্খক্লপা হেনগৎনবা নৎত্রগা চাং চানা য়েষ্টোক্লবা অমদি অচাবা মমলদা ফঙহন্নবা নৎত্রগা ভারতকী ডাকশেনবগী থবক্লীদমক্তা ভঙাইফদবা পোৎ -চৈ অমত্তা তেক্তং। কায়দনা থন্না শোয়দনবা নৎত্রগা মতিক চাবা মওংদা লান্সীগী থবক তৌনবগীদমক্তং। ভঙাইফদরে নৎত্রগা অসুম তৌফম থোক্লে হায়না নীংলবদি সেন্ট্রেল গভর্নমেন্টনা য়াথং তৌদুনা অদুগুম্বা পোৎশিং অদু পুথোকপা, হুনবা অমদি য়েষ্টোকপদা অমদি মখোয়দু ললোন-ইতিক তৌবদা পথাপ অকক্লবা থন্না অমদি অথিংবা থন্না য়াই।

(২) সব-সেক্সন (১) না পীপ্রবা শক্তিশিং অদুগী মহৌশাগী ওইবা মতৌদা য়েথোয়বা থোকহনবা তৌদনা মদুগী মখাদা থোকপা য়াথংদুনা (এ) ভঙাইফদনা চঙবা করিগুম্বা ললোনপোৎ অমা পুথোকপা নৎত্রগা শাবদা লাইসেন্স, পার্মিট নৎত্রগা অতোপ্পা পান্নৈনা কক্লা থম্নবা, (বি) য়ুম-কৈ য়াওববু ওইরবসু য়াওদ্রবসু লক্ষাংদা নৎত্রগা লৌউ-শিংউবা য়াবা মফঙ্গু মহৈ-মরোং অমসু অমসু নৎত্রগা অকক্লবা চীঙ্গাক্কী মহৈ-মরোং থাবা য়াবা লন ওইয়বা অমদি মদু নক্তা অমসু অমসু থাবা য়াবা নৎত্রগা অকক্লবা চীঙ্গাক্কী মহৈ-মরোং থাবা য়াবা লন থম্নবা নৎত্রগা হেনগৎনবা, (সি) ভঙাইফদনা চঙবা ললোনপোৎশিং লৈবা নৎত্রগা য়োনবগী মমল লাকশিন্নবা, (দি) ভঙাইফদনা চঙবা ললোনপোৎ অমা লীশিনবা, হোন্দোক হোঞ্জিন তৌবা, য়েষ্টোকপা, থাদোকপা, লেপশিনবা, শীজিয়বা নৎত্রগা লোইশিন্থোকপদা লাইসেন্স, পার্মিট নৎত্রগা অতৈনা চাং কক্লবা, (ই) মহৌশানা য়োয়নবা থন্না ভঙাইফদনা চঙবা ললোনপোৎশিং য়োন্দনা থন্না থিংনবা, (এফ) সেন্ট্রেল গর্ভমেন্টতা নৎত্রগা ষ্টেট গভর্নমেন্ট অমদা নৎত্রগা অদুগুম্বা গভর্নমেন্টতুগী ওফিসার অমদা নৎত্রগা মীহুৎ অমদা নৎত্রগা গভর্নমেন্টকী পন্দুনা য়াওরবা অদুগুম্বা অতোপ্পা মীশক নৎত্রগা মীশকশিংদুগী কাঙলুপ্তা য়াথংদুদা পন্দুনা য়াওরবা য়াবা ফিভমশিংদুদা ভঙাইফদবা করিগুম্বা ললোনপোৎ অমা পৈশিন্দুনা থন্না নৎত্রগা পুথোকপা নৎত্রগা লৈবা-য়োনবা তৌরিবা মীশক অমবু (ক) মানা পৈশিন্দুনা থন্নিবা নৎত্রগা পুথোক্লবা নৎত্রগা ফঙলবদু লোইনমক নৎত্রগা মদুগী অকক্লবা শরুক অমা য়েষ্টোকহন্নবা, (খ) মানা পুথোক্লবা য়াবা নৎত্রগা ফঙলবা য়াবা অদুগুম্বা ললোনপোৎ অদু পুথোক্লবা নৎত্রগা ফঙলবা মতমদা মদু পূনমনক নৎত্রগা মদুগী অকক্লবা শরুক অমা য়েষ্টোকহন্নবা,

শব্দোকপা ৱারোল ঃ (১) চীঙ্গাক্কী মরু মরাংশিং, চাবায়াবা থাও শুম্নবা মরুশিং নৎত্রগা চানবা থাওশিংগী মরীদা তৌবা য়াথং অমনা মরী লৈননবা মফঙমদুদা অদুগুম্বা চানবা মহৈ-মরোং, চাবা য়াবা থাও শুম্নবা মরুশিং অমদি চাবা য়াবা থাও শিং অসুক থোক্লবা য়াই হায়না পাবা পোথোক্কী চাংদু পারগা অদুগুম্বা মফমদুদা পোথোক পুথোকইবদুনা য়োনগদবা চাং লেপ্পা য়াই। অদুগা য়াথং অদুনা পোথোক পুথোকইবশিং অদুগী লৈরিবা লমগী নৎত্রগা লৌউ-শিংউনরিবা লমগী অপুনবা চাং য়েংলগা অফ ফত্তগী থাক্কী য়ুম্ফমদা অদুগুম্বা চাংদু লেপ্পসু য়াই। (২) ক্লোজ অসিগী মরমগীদমক "পোথোক" হায়বসিদা মসিগী গ্রামারগী ওইবা হোংদোক হোংজিন লৈবশিং অমদি মীরী লৈননা মফোংদোকশিংদুগা লোয়না চাবা য়াবা থাও শিং অমদি চিনি শুংবসু মনুং চল্লি।

(জি) য়াথং তৌরিবা অঙন্নশিংগী পুক্লিংদা চান-থক্লবা নৎত্রগা লশিংগী ফিশা-লোনশাগা মরী লৈননা ললোন ইতিক্কী নৎত্রগা শেল-থুমগী থবক থানা তৌবা কাঙলুপ অমদা থিংলিবদু নিয়ম্না লাকশিন্নবদি মীয়ামগী কান্নবগী মায়োক্তা ওইগনি খল্লবদি ললোন-ইতিক্কী নৎত্রগা শেল-থুমগী থবক থানাগী কাঙলুপ অমবু নিয়ম্না লাকশিন্নবা নৎত্রগা থিংনবা, (ঐচ) মথক্তা হায়ঙ্খবশিংগী করিগুম্বা রাফম অমবু পথাপ নাইহন্নবা নৎত্রগা থিংননবগী ৱাখলদা পাউ নৎত্রগা মচা খায়না খোমজিন্নবা মশীংগী মরোল খোমজিন্নবা, (আই) করিগুম্বা তঙইফদবা ললোনপাৎ অমা পুথোকপা, হুনবা নৎত্রগা য়েষ্টোকপা নৎত্রগা ললোন-ইতিক তৌরিবা মীওইশিংবু য়াথং অদুদা পনদুনা পীরিবা কারবার অদুগ মরী লৈননা থাতাশিং হিসাবশিং অমদি রেকোর্দশিং থমদুনা য়েংশিন থোৎচিন তৌনবা পুথোকহন্নবা অমদি মদুগা মরী লৈনবা পাউ থাগংবনা, (আইআই) লাইসেন্সশিং, পার্মিটশিং নৎত্রগা অতোপ্পা প্রমান ওইবা য়াবা চে-চাংশিং পীনবগীদমক লৌবা শেনফমশিং নৎত্রগা য়েংশিং, থম্মফম থোকপা অদুগুম্বা শেনফমশিং, অদুগুম্বা লাইসেন্স, পার্মিট নৎত্রগা প্রমান ওইবা য়াবা চে-চাং অদু লৌবদা অদুগুম্বশিংদু পাঙথোক্লদবনি হায়বা ফিভমশিংদু য়াথংদুদা য়াওরবদি মখোয়শিংদু পাঙথোকপা শোয়দনবা থম্ফম থোকপা শেনফম, পাঙথোকফম থোকপশিংদুগী ওন্ন-তৈনবদা তৌরকপদা থমখিবা শেনফমদু নৎত্রগা মদুগী শরুক অমা মৎপা অমদি য়াথংদুদা পল্লিবা অদুগুম্বা অঙম্বা অদুনা ৱায়েন্নবা, (জে) থোইদোক হেন্দোক্লা পোৎ লৈবা য়ুম, এরোপ্লেন, জহাজশিং গারীশিং নৎত্রগা অতোপ্পা মী অমদি পোৎ চৈ হোন্দোক হোঞ্জিনদা শীজিয়বা গারীগুম্বশিং অমদি শাশিংদা চঙদুনা থিবা নৎত্রগা য়েংশিনবা অমদি চঙবা, থিবা নৎত্রগা য়েংশিনবগী অমদি শক্তি পীরিবা মীশক অমনা (ক) করিগুম্বা পোৎশক অমগী মরীদা য়াথং অদুগী মায়োক্তা তৌরে, তৌরি নৎত্রগা তৌগদৌরি, অদুগা অদুগুম্বা পোৎশিংদু করিগুম্বা পোৎয়োম মথুমশিং নৎত্রগা পাত্রশিংদা ফঙলবা, (খ) অদুগুম্বা মীশক অদুনা অদুগুম্বা এরোপ্লেন, গারী নৎত্রগা অতোপ্পা মী অমদি পোৎ-চৈশিং হোন্দোক হোঞ্জিনদা শীজিয়বা গারীগুম্বশিং নৎত্রগা শাদু এক্ট অসিগী পীরিবা ৱারোলশিংগী মখাদা মৎফম থোকই হায়না থাজনবগী মরম লৈরবদি করিগুম্বা এরোপ্লেন, জহাজ, গারী নৎত্রগা অতোপ্পা মী অমদি পোৎ-চৈশিংদু য়েংশিনবা, (গ) অদুগুম্বা মীশক অদুনা করিগুম্বা হিসাবশিংগী খাতাশিং অমদি প্রমান ওইবা য়াবা চে-চাংশিং চঙদুনা থিবা নৎত্রগা য়েংশিনবসি এক্ট অসিগী মখাদা আইনগী থবক পায়খৎপদা কান্নগনি নৎত্রগা মরী লৈনগনি হায়না খল্লবদি অদুগুম্বা হিসাবশিংগী খাতাশিং অমদি প্রমান ওইবা য়াবা চে-চাংশিং অটদু চঙদুনা থিবা নৎত্রগা য়েংশিনবদা করিগুম্বা মওং অমগী মতেং ওইননবা অমদি মপুং ফানবা হাপকৎপা ওইননবা, ৱারোলশিং পীবা য়াই।

(মথং মথং)