নেম্লেল সেমিনার

ইম্ফাল, জুন ০৯ঃ ইন্টারনেম্লেল সনামহী এসোসিয়েসন ইম্ফালনা শীন্দুনা নুমিৎ নিনিগী ওইবা জাতি থাক্কী সেমিনার থা অসিগী ১১ অমসুং ১২ দা কৈশাম্পাংতা লৈবা ষ্টেট আর্বাইইবস ওফিক্ত পাঙথোক্কদৌরি।

এসোসিয়েসন অসিগী সেক্রেটরীনা থাদোরকপা চেরোলনা হায়, সেমিনার অসিদা সনামহী লাইনিংগী ফিলোসোফি, পাউতাক, নুপা নুপীনিংনা চৎকদবা নিতি নিয়ম, পোকপা, লুহোংবা অমদি লায়-থৌরম নচিংবগী মতাংদা অখণ্ড অহৈশিংনা চে পাথোক্তুনা খন্ন-নৈনগনি। থরায় যাওবা মীওইশিংনা এম ইউগী মণিপুরী অমদি হিষ্ট্রি দিপার্টমেন্ট নংত্রগা পাউনা বৈকথেলদা লৈবা মণিপুর সাহিত্য পরিষদ নংত্রগা ষ্টেট সেন্ট্রেল লাইব্রেরিদগী দেলিংগোট ফোর্ম লৌবা য়াগনি। নুমিৎতুদা লাক্লগাসু দেলিংগোট ওইবা য়াগনি।

অকি অকং পোকহনবিগনু

ইম্ফাল, জুন ০৯ঃ য়ুম কুনা তাবা মফমদা বোল্লুচিবা পোকখায়হন্দুনা অকি অখং থোকহনবিগনু হায়না য়ুথ ব্রাইট ষ্টার ক্লব সগোলবন্দ তেরা সাপম লৈরক নোমাইথেম লৈকায়না মরী লৈনবশিংদা আপিল তৌরি। ক্লবকী জেনরেল সেক্রেটরী সিঞ্জিত মুকেশ্বরনা থাদোরকপা চেরোলনা, থা অসিগী ৭ লৈবাকপোকপা নুমিৎকী নুমিদাং পুং ৭.৪০ রোম তাবদা সাপম লৈরক নোংমাইথেম লৈকায়দা বোম পোকখায়হন্দুনা অকি অখং থোকহনখিবদু ক্লবগী ময়াকৈদগী অকনবা মওংসায়নিসদা ফোঙদোরক্লি।

থম্বালখোং মীতৈ শঙলেন শেমজিনবা হৌখ্রে

ইম্ফাল, জুন ০৯ঃ মমাঙদা য়ুহার হাখিবদা থোকহনবিবা রাংখৈ থম্বালখোংদা লৈবা মীতৈ শঙলেন এম এল এ অমিনসহানা অচংবা শেনহম পুথোক্তুনা শেমজিনবা হৌখ্রে। মীতৈ শঙলেন ঙাক শেনবা লুপকী প্রসিদেন্ট এস গোজেন্দ্রো মীতৈনা থাদোরকপা চেরোলনা হায়, ঙসি লোকেল এম এল এ অমসুং পার্লিয়ামেন্টরি সেক্রেটরী অমিন সহা অমসুং লৈকায়গী অহল ইবুংবো লাইশম বিরা মীতৈনা মথংশিংনা থৌরম মপু ওইদুনা পাঙথোকখিবা মীফম্না য়ুহার হাবদা থোকহনখিবা অকায় অতোইশিং অদু এম এল এনা অচংবা শেনফম পুম্নমক পুথোক্তুনা শেমজিনগনি হায়না লাউখোক্লগা অদুগীদমক মীতৈ মরূপ শঙলেন কনবা লুপ্না তৌবিমল খঙবা উৎলক্লি।

নন লোকেলশিংনা ফম্বা দুকানশিং শিন্থা লেপ্পগী খোঙজং চঙশিনমিন্নসি

ইম্ফাল, জুন ০৯ঃ চানবা পোৎতা পোৎয়ান তৌবা ফারুবা কে এস এগী থৌমী মহৈরোয় ৫ জেলদা থমজিনখিবদু কন্দিসন অমত্তা য়াওদনা থাদোক্তি বফাওবা নন-লোকেলশিংনা ফম্বা দুকান পোৎকম অমদি অতৈ মফমশিং হয়েং ইরাই নুমিৎকী অয়ুক পুং ৫ দগী শিন্থা লেপকদবনি হায়না চনুরা লমচিংলেন কংলৈপাক (সি এল কে) অমসুং কলোমৈনা ফোঙদোরক্লি।

সি এল কেগী প্রসিদেন্ট সিঞ্জিত পাকপী চনু অমসুং কংলামৈগী প্রসিদেন্ট রাই লৈরিক লৈমনা পুম্না থাদোরকপা চেরোলনা হায়, মতম খরগী মমাঙদা কে এস এগী থৌমীশিংনা কৈশাম্পাংতা লৈবা নন লোকেলনা ফম্বা গ্রোসরি দুকান অমদা থুমদা পোৎয়ান তৌশিল্লয়া ফাগৎকুনা আইনগী ওইবা টৈরাক ফংহন্নবা হোৎনরুবগীদমক মণিপুর পুলিসনা থৌমী ৫ ফাজিন্দুনা জেলদা থমজিনখিবদু পুলিসকী পুরারীদা খ্বাইদগী মশক থিহনবা থৌদোক অমা ওইদুনা লৈহৌরগনি। মে ২৭ তা ফাগৎখিবা মহৈরোয়শিং মথংগী নুমিত্তা জেলদা নমশিনখিবা অদুদগী হৌদুনা মীয়াম্না অমদি লনাই লুপ অমসুং সি এস ওশিংনা খোঙজং চঙশিন্দুনা লাক্লিবা অসি করিসু নাচুদেনা হুরানবগী মীচঙ চংদুনা লৈরিবসি পরা তম্বীবা তঙাইফদে।

কৈথেলদা শেল তান্দুনা লৈরিবা নন-লোকেল করবার তৌরিবশিংনসু অরানবা থবক তৌরন্না দুকানদারশিং অদুগী মথত্তা এরান লৌদুনা রারক্লনি। মদু নংত্রবদি পোৎয়ান তৌবা অসি শৌগৎলি হায়না লৌদবা ঙুম্লেই অমদি মদুনা মরম ওইদুনা কৈথেলদা লৈরিবা করবার অমদি লক্লোন ইতৈক তৌরিবা খুদিমক্কী মফমদবু অকনবা ফিরেপ লৌরকপায়াই।

চেরোল অসিনা মখা তানা হায়, কে এস এগী সেক্রেটরী জেনরেল য়াওনা থৌমী ৫ তেক্ত-কায়দনা কন্দিসন অমত্তা য়াওদনা জেলদগী থাদোক্তি বফাওবদি ফমফ খুদিমত্তা লৈরিবা নন লোকেল লক্লোনশিংনা খোঙজং অসিদা শরুক য়াবা অমদি অচুম্বগীদমক্তা লেপ্পা ওইনা মহৈরোয়শিং অসি থাদোক্তি বফাওবদি হয়েং অয়ুক পুং ৫ দগী নন লোকেলশিংনা শিন্থা লেপ্পগী খোঙজং চঙশিনবিয়ু। মসিদা থৌওইরবদি চপ চাবা থবক লৌখৎপিয়ু হায়নসু মখা তানা ফোঙদোরক্লি। কে এস এনা মসিগী মতাংদা চঙশিল্লকপা খোঙজং খুদিমক সি এল কে অমসুং কলোমৈনা মপুং ফানা শৌগৎকনি হায়নসু মখা তারি।

চান্দেল দিষ্ট্রিক্টকী ওইনা শেমগৎ শাগৎপগী থবক চপ চানা পায়খৎনবা তকশিনখ্রে

চান্দেল, জুন ০৯ঃ ভারত সরকার অমসুং মণিপুর সরকারনা লৌখৎপা তোঙান তোঙানবা দিভলপমেন্ট স্কিমগী মনুংদা চান্দেল দিষ্ট্রিক্টকী ওইনা পায়খৎপা থবকশিং চপ চানা থবক্তা উৎকন্দবনি হায়না ওল ত্রাইবেল চীফস এন্দ পব্লিক গ্রিভান্সেস ফোরম (এ টি সি এন্দ পি জি এফ)না তকশিন্সে।

মোলনোই ভিল্লেজদা ঙসি এ টি সি এন্দ পি জি এফ চান্দেলগী প্রসিদেন্ট টিঙচ গুইতেনা হায়, দিপুটি কন্সিন্নার অমসুং মরী লৈনবা এস দি ওশিংনা এম জি নরেগা ২০১৫-১৬কী মখাদা মার্চ থাগী ওইনা নুমিৎ ১০ নিগী থবক শুনবা খঙহনখি। অদুবু জোব কার্ড হোল্ডরশিংনা শুখিবা থবক পুন্নোই লোইরবা ফাওবা লেমহৌরিবা নুমিৎ ৫ নিগী খুৎশুমল অদু করিগীদমক থাদোক্তি বনো হায়বদু মরী লৈনবা ওথোরিটিনা ঙসি ফাওবা খঙহনবা ঙমদি।

অমরোমদা নেম্লেল ফুদ সেক্যুরিটি স্কিমগী বেনিফিসরি খরনা স্কিম অসিগী মখাদা চাননবা পোৎলন খরদি ফংগ্রে অদুবু ফংফম থোকপা চাং রাৎনা অমদি মমলসু কেজিদা লুপা ৬ তগী ৮ ফাওবা ওইখি হায়নসু মহাক্না ফোঙদোকখি। এম জি নরেগাগী মখাদা শুখিবা থবক্কী খুৎশুমল লৈহৌরিবদু অথুবদা পীবিনবা মরী লৈনবা ওথোরিটিদা আপিল তৌবদুনা চান্দেল দিষ্ট্রিক্টকী চাউখৎত্রিবা ভিল্লেজশিং অমসুং লাইরবা মীয়ামগী য়েংলগা ভারত সরকার অমসুং মণিপুর সরকারনা স্পোন্সর তৌবা স্কিমশিং চপ চানা থবক্তা ওয়োকপীনবা মরী লৈনবা ওথোরিটিগী পুক্নিং চীংশিনখি।

অমরোমদা নাগা চীফ এসোসিয়েসন চান্দেলগী প্রসিদেন্ট দরিউই এস অথুল অনালনা থাদোরকপা চেরোল পল্লদুনা পাউ অসিনা হায়, নেম্লেল ফুদ সেক্যুরিটি স্কিমগী মখাদা ফংফম থোকপা চেঙগী চাকথুং চাদা ৩০ভেল্লি বেজ অন্দরগ্রাউন্দ লুপ্পা কনহৌই হায়বদু অরাননবি হায়না শেংদোক্লি। পাউ অসিনা মখা তানা হায়, ভেল্লি বেজ অন্দরগ্রাউন্দ ঢুপনা টেন্স ওইনা ৪১-চান্দেল কেন্দ্রগী চেঙগী চাকথুং চাদা ৩০ ককই হায়বদু কুপ্পা থিজিল্লবদদি মরী লৈনবা ত্রান্সপোর্টরদা আর ওগী পৈশা পীদবদগী চেঙগী চাকথুং হন্থবনি। অদুনা বেনিফিসরিশিংনা ফংফম থোকপা চাং অদু য়ৌনা ফংবা ঙমখিদবনি। রাৎহৌরিবা ফংফম থোকপা চেঙগী চাং অদু খেংখবা তৌদনা ফোর্মেলিটিশিং চপ চানা মপুং ফারবা মতমদা ফংহন্নগনি হায়রি। ত্রান্সপোর্ট কন্ট্রেক্টরশিংনসু নেম্লেল ফুদ সেক্যুরিটি স্কিমগী মখাদা পীরিবা রেট অদুদা চেঙ ফংহল্লি অমসুং ত্রান্সপোর্ট কন্ট্রেক্টরগী মায়কৈদা অশোয়বা অমদি অরাংপা লৈখিদে হায়নসু মখা তানা ফোঙদোরক্লি।

শিন্থা লেপ্পা খোঙজংদা গারী থুগায়বা লাইবক থিবনি

ইম্ফাল, জুন ০৯ঃ মণিপুরদা আই এল পি এস চৎনহনগদবনি হায়না জে সি আই এল পি এসকী মখা তাবা খোঙজং ওইনা ঙরাং চখখিবা পুং ১৩ গী শিন্থা লেপ্পগী খোঙজংদা বিরমঙ্গোল কলেজগী এক্সাম চে থিনবা চৎপা ওঝাগী আই টেন কার ১ খাবৈশোইদা লমমঅ অদুগী ক্লবকী নহারোল অমদি মৈরা পায়বীশিংনা থুগায়রকখিবদু য়াম্না লাইবক থিবনি হায়না বিরমঙ্গোল কলেজ ষ্টুডেন্টস য়ুনিয়ন ফোঙদোরক্লি।

য়ুনিয়ন অসিগী জেনরেল সেক্রেটরী এল রাজেস মৈতৈনা থাদোরকপা চেরোলনা হায়, শিন্থা লেপ্পগী চঙশিনখিবা খোঙজংদা স্কুল কলেজগা মরী লৈনবশিংদি য়াওদে অমসুং কোনশিন্দে হায়না জে সি আই এল পি এসনা মেদিয়াদা চেঙদোকখিবা লৈপ্পরনি। অদুগা এক্সাম দুটি থাবা কার অমবু শিন্থা লেপ্পা খোঙজং মনুংদা থুগায়বা হায়বসি করি রাখল্লোনদগীনা হায়বদু মীয়ামমগ খঙহনফম থোকই।

মখা তানা অসিগুম্বা থৌদোক থোকহন্দনবা মরী লৈনবশিংগী পুক্নিং চিংশিল্লদুনা থা অসিগী ১১ তাবদা নুমিত্তা পাঙথোক্তদৌরিবা ৪ শুবা (মণিপুর য়াওনা)এসেমল্লি মীখলদা অখয়বা মীৎয়েং থুগমগা পাঙথোক্ত-দৌরিবা সেমিনার অসিদা এগজিক্যুটিভ মীফম অসিদা পার্টি অসিগী নেম্লেল প্রসিদেন্ট অমিত সহা, প্রাইম মিনিষ্টর নরেন্দ্র মোদি, য়ুনিয়ন মিনিষ্টরশিং, বি জে পিনা সরকার পায়বা ষ্টেটকী চীফ মিনিষ্টরশিং অমসুং মশক নাইবা লুচিংবা কয়া য়াওগনি। মথং চহীগী অঙনবা শরুক্তা এসেমল্লি ইলেক্সন পাঙথোক্কদৌরিবা ষ্টেটশিংদি উত্তর প্রদেশ, উত্তরখণ্ড, পঞ্জাব, গরা অমসুং মণিপুরনি।

মীয়ামগী অনীংবা থুংহনদুনা ৱাখৈ পুরক্লবা হোৎনবিয়ু

ইম্ফাল, জুন ০৯ঃ জে সি আই এল পি এসকী কনচেনর ওইরহা খোমত্রাম রতনগী মথক্তা শীরিবা মরালগী মতাংদা চপ চাবা তাদাংবা রাফম অমা মীয়ামদা খঙহনবিয়ু লোয়ননা থম্মোয় শেংনা হোৎনদুনা মীয়ামগী অনীংবা থুংহন্দুনা রাখৈ পুরক্লবসু হোৎনবিয়ু হায়না ওল মণিপুর ইথনিকল সোসিও কলচরেল ওর্গনাইজেসন (অমেস্কো) ইম্ফালনা ফোঙদোরক্লি।

অমেস্কোগী জেনরেল সেক্রেটরী এম সুরেন্দ্রা ঙসি থাদোরকপা চেরোলনা হায়, সোসিয়েল মেদিয়াদা থাগৎলকপা ফোটোগা মরী লৈননা রতনবু আইঙ্গা য়াদবা লালহৌলুপ অমগা মরী লৈনৈ হায়না মরাল পীশিন্দুনা রান্টেদ লাউথোকপসি মরম চাদে হায়না লৌই। চপ চাবা তাদাংবা খঙদিবা শুপগী ফোটো অমদা য়ুম্নম ওইরগা রতনবু রান্টেদ লাউথোকখিবনি। মহাক সোসিয়েল ওর্গনাইজেসন অমগী লুচিংবা ওইদুনা মীয়ামগী য়াইফনবগীদমক হোৎনজরিবা মীশক্তি। মীরোৎ নৎত্রগা মীচেনবা নত্তে। ঙাইহাক লৈতনা চীফ মিনিষ্টর অমসুং অতৈ মিনিষ্টরগা ফম্নিদুনা চঙশিল্লিবা ইহৌ অসিগী মতাংদা রারী শানরিবনি লোয়ননা এসেমব্লিদা মত অমত্তা ওইনা পাস তৌখিবা বিল ৩ অদু এক্ট ওত্থোক্তুনা চৎনহবা হোৎনরকখিবা মীওই অমনি।

লান্না ইহৌ শাগৎপা অমদি কাঙলুপ মশেল নুশিনদনবা শীনবা ওইরসুবদি মতৌ করম্না মণিপুর এসেমব্লিনা বিল ৩ অদু পাস তৌখ্রিবনা অদুগা পোলিটিকল পার্টিশিং পুন্দুনা করিগীদমক য়ুনিয়ন হোম মিনিষ্টর উনরিবনা হায়বা রাৎং কয়া হংলদুনা ঙম্মী মতাঙম হেক্তা তৌশিনবদি ৱায়েল কাঙলোন মথোং মরম খঙদবা লৈঙাক তাদুনা তোক্লেইত্রা হায়নসু মখা তারি।

ৱার্দ নম্বর ২৭ কী ভোট হনগদবনি

ইম্ফাল, জুন ০৯ঃ ইম্ফাল ম্যুনিসিপাল কোর্পোরেসন (আই এম সি) ৱার্দ নম্বর ২৭ তা কংগ্রেস মীরেপা ভোট কারে হায়খিবদু সি পি আই মীরেপা কন্না য়াদবগা লোয়ননা ষ্টেট ইলেক্সন কম্মিসনদা রাকৎপদগী ভোট কাবগী সার্টিফিকেট ইসু তৌবা য়ারোই হায়না ওর্দর অমা থোকখ্রে। মদুমন্ত্রা ইলেক্সন অদুদা মওং তাদবা অরাননবা খরা তৌখ্রবরা হায়বগী চিংনবা হেন্না পোকহল্লে অদুনা ৱার্দ অসিগী ভোট অমুক হনগদবনি হায়না ৱার্দ অসিমত্তদা বি জে পিগী মীরেপ ওইখিবা এসএঁচ প্রহলাদ শর্ম্মনা ক্লেইম তৌরি।

নৌনা অমুক ভোট থাদহননবা অচুম্বা রায়েল ওইগনি হায়নসু ফোঙদোক্লদুনা পুম্না ভোটর ৫২৬২ ভোট থাদখিবদা বি জে পি মীরেপা ১১২৪ থক ফংখিবা অসি থাজবগী রামমদনি অমসুং ৱার্দ অসিদা কারে হায়না কংগ্রেস মীরেপা ওন্দাইজমগী থবক কয়া চেথ্রবরা হায়বদু অমুক্তা হয়া চিংনহল্লে হায়নসু মখা তানা ফোঙদোরক্লি। পনবা য়াই ৱার্দ নম্বর ২৭ তা কংগ্রেস মীরেপ হেরোজিৎ শ্যাঙ্কেন মায় পাক্লে হায়না লাউথোক্লবনি।

পেনেল দিস্কসন পাঙথোক্কনি

ইম্ফাল, জুন ০৯ঃ ওল মণিপুর প্রোগ্রেসিভ ফার্মরস এসোসিয়েসনা শীন্দুনা মণিপুরদা ফুদ সেক্যুরিটি এক্ট চৎনরবা মতুংদা মণিপুরগী লৌমী মীয়ামদা ওইরকপা য়াবা ইম্পেক্টিশিং হায়বা হিরমদা নোংমগী ওইবা পেনেল দিস্কসন থা অসিগী ১১ থাক্ত নুমিৎকী অয়ুক পুং ১০.৩০ তাবা মতমদা লম্ফেলদা লৈবা আই সি এম হোলদা পাঙথোক্কদৌরি।

এসোসিয়েসন অসিগী সেক্রেটরী পল্লিসিটি হ মঙ্গিনা থাদোরকপা চেরোলনা হায়, খন-নৈনবা অসিদা এক্ট অসিনা পীগদবা কায়বা অমদি কায়দবা কয়া নৈনবগা লোয়ননা ওইহন্নকপা য়াবা নেগেটিভ ওইবা কয়া কোক্লনবা পাঁবৈ পুথোক্লবসু হোৎনগনি। মীয়াম্না খন-নৈনবা অসিদা শরুক য়ামিনবসু খঙহল্লি।

হিদাক লুপ্পবা কাঙ্খল য়েম্থোকখ্রে

ইম্ফাল, জুন ০৯ঃ নেম্লেল হেলঠ মিসনগী মখাদা দিষ্ট্রিক্ট ভেক্টর বোন ডিজিজেস কন্ট্রোল সোসাইটি থৌবালনা ফাইন সোসাইটি হৈরোক পার্ট টু চন্দ্রাখোংগা খুৎশম্নরগা ইহৈরক নগর পঞ্চয়েটকী এরিয়াদা লৈবা য়ুমথোঙশিংদা হিদাক লুপ্পবা কাঙ্খলশিং ঙসি য়েম্থোকখ্রে।

পাউ অসিনা হায়, কাঙ্খল য়েম্থোকপগী থৌরম অদুদা ব্লোক অসিগী মেল হেলঠ সুপরভাইজর এল মঙলেম, হেলঠ ৱার্কর রাই বিজেন লোয়ননা সি ঐচ সি হৈরোক্কী মখাদা লৈবা অশা ফেসিলিটেটর ওইনা থৌ পুরিবী এম উশারানি অমদি অতৈ অশাশিং শরুক য়াথি। সুপরভাইজর এল মঙলেম্না কাঙনা শন্দোকপা লায়নাশিং অমদি মদুদগী ঙাকথোক্লবা পাঁবৈ কয়াগী মতাংদা রাফম কয়াসু থমখি হায়রি।

সমর কেম্প পাঙথোকখ্রে

ইম্ফাল, জুন ০৯ঃ আই জি এ আর (সাউথ)কী মীৎয়েং মখাদা ৯ সেক্টর অসাম রাইফলসকী ১২ বিহার রেজিমেন্টনা শীন্দুনা ইম্ফালগী সেনা ভবনদা কনা লৈজদ্রবা অঙাংশিংগীদমক সমর কেম্প থা অসিগী ৪ দগী চথরকখিবদু ঙরাং লেইশিনগ্রে।

আই জি এ আর (সাউথ)কী পি আর ওনা ঙসি থাদোরকপা চেরোলনা হায়, তুংগী য়াইফনবগীদমক খুৎশম্নবা হায়বা য়াইভকী মখাদা পাঙথোকখিবা কেম্প অদুদা কনা লৈজদ্রবা অঙাং ৪০ শরুক য়াখি। কেম্প মনুংদা পেনিং অমসুং কেলিগ্রাফি (খুৎই ফজবা) কম্পিটিসনসু পাঙথোকখি। অসিদসু নত্তনা রেদ হিল রার মেমোরিয়েলদসু অঙাংশিং পুদুনা য়েংহনখি। নখোয়গী আর্মি খঙত্তু হায়বা থিমগী মখাদা নম্লোলদা লৈবা য়ুনিয়না শীনবা খুৎশু খুৎলই উৎপা মেলা অমসু অঙাংশিংনা য়েংখি। কলচরেল প্রোগ্রাম কয়াসু পাঙথোকখি হায়রি।

ৱার্কৎ মীফম ফমগনি

ইম্ফাল, জুন ০৯ঃ কংলৈ ইনাং য়োকখৎপা লুপ নম্বোলনা শীন্দুনা আই এল পি এস চৎনহল্লু হায়বা খোঙজংগী মনুংচেরা থা অসিগী ১২ নোমাইজিং নুমিৎকী অয়ুক পুং ১০ দগী নুংথিল পুং ২ ফাওবা নম্বোল কৈথেলগী হাও পোৎফমদা অপুনবা ৱার্কৎ মীফম ফমগনি।

লুপ অসিগী সেক্রেটরী এন লুখোই খাঙানবনা থাদোরকপা চেরোলনা হায়, ৱার্কৎ মীফম অসিদা লমদম অসিদা পুন্না খুন্দা লৈতামিরবিবা চীমী তম্মী ইচিন ইনাওশিং অমদি মৈরা পায়বীশিং শরুক য়ামিনসি।

শ্রীশ্রী গৌরচন্দ্রায় নমঃ

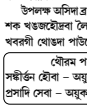

পূর্ব্বশ্রমদা ঐখোয়া ইরক্তা তিনবীরষী কুমারি আহোংশংবম **-উত্তরানী দেবী-** না মাগী নুংশিজরবা ইমুং-মনুং, শাগৈ-নাতৈ অমদি মরুপ-মপাং খ্বাই পুম্নমকপু থাদোক্লগা হৌখিবা তাং ০৫।০৬।২০১৬ ইং, ইঙাগী থাশি নোমাইজিং নুমিত্তা শ্রীগুরুগী কৃপাদদী বেষ ওল্লগা শ্রীকৃষ্ণ চৈতন্য উশারানি দাসনি হায়বা নাম ফজন্দুনা বৃন্দাবন প্রাপ্তি ওইহ্রে।

লাক্লিবা তাং ১০।০৬।২০১৬ ইং, ইঙাগী ৬ নি পানবা ইরাই নুমিত্তা অষ্টি সপ্তম্না লৌখৎচরগা লাক্লিবা তাং ১৮।০৬।২০১৬ ইং, ইঙাগী ১৩ নি পানবা থাংজ নুমিত্তা শ্রাদ্ধ দিন থোক্লে। নুমিৎ অসিদা লৈথিঙ্গবীগী আত্মা শান্তিগীদমক ঙমত্তবা বস্তু খরদং হরি সঙ্কীর্ত্তনগী লোয়ননা শ্রীশ্রী গৌরচন্দ্র মহাপ্রভুগী চরণদা কঙ্গগৌরি।

উপলক্ষ অসিদা ব্রাহ্মণ-বৈষ্ণব, অহল-লমন, মরুপ মপাং অমদি ঐখোয়নদি শক খঙজঙ্কৌরবা লৈথিঙ্গবীগা তীরবীরম্না খ্বাই থিবিক্লা মতম চানা লেঙবীরক্লবা খবরগী থোঙদা পাউজেক্কুরি।

পাউজেক্কুরিবশিংঃ

ঐখোয়ম পরেং ঃ সঙ্কীর্ত্তন হৌবা – অয়ুক পুং ৯.০০ প্রসাদি সেবা – অয়ুক পুং ১১.০০	অহোংশংবম মনিহার সিংহ (মনুং) অহোংশংবম থোইবা সিংহ (মনুং) অমসুং মহাক্কী ইমুং মনুংশিং শগোলবন্দ, তেরা সাপম লৈরক।

SL/672(U-20)/10

MARKSHEET LOST

I have lost my Original Marksheet of HSLC Examination 1996 bearing Roll No. 44444 issued by Board of Secondary Education Manipur, on the way in between Wahengbam Leikai and M.G. Avenue on 4th June 2016.

Finders are requested to handover the same to the undersigned.

Sd/- Yumnam Somorjit Singh
Wahengbam Leikai
9774613835

SL/665/10

VEHICLE SMART CARD LOST

I have lost my Vehicle Smart Card of Activa (Purple) bearing Registration No. MN01U-6542 issued by Motor Vehicle Department,Manipur on the way in between Lilong and Paona Bazar on 20th May, 2016.

Finders are requested to handover the same to the undersigned.

Sd/- MD. YUNUS KHAN
Haoreibi Dam Makha
PO/PS Lilong, Thoubal
8575586332

SL/673/10

ঙশ হাঁহাঁদশগা মহ হুগোঁমৈ,২০১৫-১৬

MBBS IN RUSSIA, 2016-17

Direct Admission Without Screening, Donation & Commission
(Reputed & Top Ranking Institutes at Lowest Budget)
Academic Session :- July ₹ 15L Pkg. Sept, ₹ 17L Pkg., Oct.₹16L Pkg. ₹ 1.50L for Admission Procedure, Visa, Airticketing Delhi to Institutes.
Spl. Note :- Loan, Scholarship facilities are also Available,
Spl. offer :- One F/Ticket IMF-DEL, If seat is reserved in April'16
100% Success for MCI screening test of the said Institutes Students. .

Please Contact :-
M. Inaobi Singh
Shamurou Mayai Leikai, Ward. No.5.
Opp. Shamurou Kangjeibung,
9612277401/9612294036

SL/Bill/June

শ্রীশ্রী গৌরচন্দ্রায় নমঃ

পূর্ব্বশ্রমদা ঐখোয় খ্বাই পুম্নমক্তা লৈমিয়রষী **সোয়েনসাংবম ওংবী অরুনা দেবী**-না মাগী নুংশিজরবা ইমুং-মনুং, শাগৈ-নাতৈ অমদি মরুপ মপাং খ্বাই পুম্নমকপু থাদোক্লগা হৌখিবা তাং ০৬।০৬।২০১৬ ইং, ইঙাগী ১ পানবা নিংথৌকাবা নুমিত্তা শ্রীগুরুগী কৃপাদদী বেষ ওল্লগা গৌরাংগা দাসিনি হায়বা নাম ফজন্দুনা বৃন্দাবন প্রাপ্তি ওইহ্রে।

লাক্লিবা তাং ১১।০৬।২০১৬ ইং, ইঙাগী ৭ নি পানবা থাক্ত নুমিত্তা অষ্টি-সপ্তম্না লৌখৎচরগা লাক্লিবা তাং ১৯।০৬।২০১৬ ইং, ইঙাগী ১৪ নি পানবা নোমাইজিং নুমিত্তা শ্রাদ্ধ দিন থোক্লে। নুমিৎ অসিদা লৈথিঙ্গবী বৈষ্ণবীগী আত্মা শান্তিগীদমক ঙমত্তবা বস্তু, হৈরাং-লৈরাং খরদং হরি সঙ্কীর্ত্তনগা লোয়ননা শ্রীশ্রী গৌরচন্দ্র মহাপ্রভুগী চরণদা কঙ্গগৌরি।

উপলক্ষ অসিদা ব্রাহ্মণ-বৈষ্ণব, অহল-লমন, মরুপ মপাং অমদি ঐখোয়নদি শক খঙজঙ্কৌরবা লৈথিঙ্গবীগা তীরবীরম্না খ্বাই থিবিক্লা মতম চানা লেঙবীরক্লবা খবরগী থোঙদা পাউজেক্কুরি।

পাউজেক্কুরিবশিংঃ

সোয়েনসাংবম হেমন্তা সিংহ (মপুরোইবা)

সোয়েনসাংবম ওংবী য়াওবীয়াইমা (মনোয়েক)	সোয়েনসাংবম পাতথর সিংহ (মকুবোক)
সোয়েনসাংবম ওংবী রেবিকা দেবী (মচে)	সোয়েনসাংবম বিসোরজিৎ সিংহ (মটে)
সোয়েনসাংবম ওংবী নিরানি (মনাওনুপী)	সোয়েনসাংবম সুরজিৎ সিংহ (মনাওনুপা)
সোয়েনসাংবম অমিংগা (ইচল) (মচানুপী)	সোয়েনসাংবম সাঙইয়াওবা সিংহ (মনাওনুপা)
সোয়েনসাংবম মন্দা দেবী (মচানুপী)	সোয়েনসাংবম বিসোনাত সিংহ (মচানুপা)
সোয়েনসাংবম এলি (বেমা) দেবী (মচানুপী)	সোয়েনসাংবম বেনিসন সিংহ (মচানুপা)
সোয়েনসাংবম পোতোই দেবী (মচানুপী)	**ক্যামখৈ অরাং লৈকাই।**
সোয়েনসাংবম সুরবিনা দেবী (মচানুপী)	

SL/671(U-17)/10

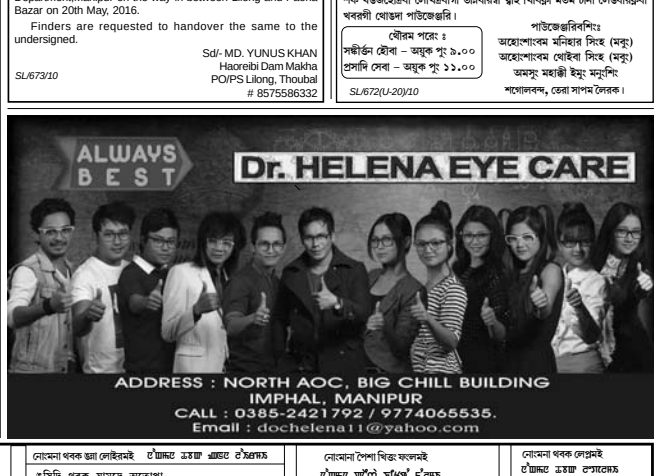

ঙসিগী রাষি ফল (১০-০৬-২০১৬)

ইবোপিশক নিংথৌজা (এরার্দি)
এস্ট্রো এণ্ড পালমিষ্ট, পাউনা বাজার, ইম্ফাল

মেষঃ অচৌবশিংনা নুংশিবিবা, চানবিবা, ঐগী মী মশীং হেনগৎপা, পাঙথোক্লিংবা পাঙথোকপা, অফবা পাউতাবা মতম্লি। নক্ষত্র ১, ২, ৩ অফবনি।

বৃষঃ শোক্লনবা, খংনানিংবা মতম্লি। মুক্লবা, কোক শাবা লৈরগনি। অমুক্তংদা পাঙথোকপা রারগনি। তোখাই তাগনগনি। নক্ষত্র ৩ ফগনি, ৪ হেন্না ফত্তে, ৫ খরা ফগনি।

মিথুনঃ চয়েংনবা লৈরবসু অরুবা খরদি পাঙথোক্লেগনি। লম চৎপা, মী তিন্নবদি হৈ শিংউ। য়েক্লবা চাউখংলগনি। নক্ষত্র ৫ ফগনি, ৬ ফত্তে, ৭ চাং অমদা লৈ।

কর্কটঃ খুদোংচাবা মায়োক্লবা, শেল ফংবা পোং লৈবা য়াবা, অচৌবশিংনা নুংশিবিবা মতম্লি। ইমুংদা শান্তি লৈরগনি। নক্ষত্র ৭ ফত্তে, ৮, ৯ অফবনি।

সিংহঃ চাউখংপা, খরা ফগৎপা, পাঙথোক্লিংবা পাঙথোকপা, চথোক চৎশিন্দা অফবা, মীনা নুংশিবিবা,পোং লৈবা য়াবা ওই। নক্ষত্র ১০, ১১, ১২ অফবনি।

কন্যাঃ শোক্লনবা, কোক শাবা, মীরা মীশা তাবা মতম্লি। লম চৎপা হৈ শিংবা ফগনি। তোখাই তাগগ্লি। শান্তি লৈতে। নক্ষত্র ১২ ফগনি, ১৩ ফত্তে, ১৪ চাং অমদা লৈ।

তুলাঃ চয়েংনবা মরক্তা অফবা কয়াবা ফলসু ফংলগনি। ঐগী মী মশীং হেনগৎলগনি। পাঙথোক্লিংবা পাঙথোক্লেগনি। চরানগনি। নক্ষত্র ১৪ চাং অমদা লৈ, ১৫, ১৬ অফবনি।

বৃশ্চিকঃ অপনবা পীরবসু অরুবা খরদি মায় পাক্লা পাঙথোক্লগনি। লম চৎপা মী তিন্নবদি চেকশিনবা ফগনি। শান্তি লৈতে। নক্ষত্র ১৬ ফগনি, ১৭ ফত্তে, ১৮ চাং অমদা লৈ।

ধনুঃ অফবা, নুংঙইবা পাউ তাবা, অরুবা খরদি মায় পাক্লা পাঙথোকপা, লম চৎপা কয়াবা, মরুপ মফম ফগৎপা ওই। নক্ষত্র ১৯, ২০, ২১ অফবনি।

মকরঃ খংনবা, মুক্লবা, শোক্লনবা মতম্লি। হৈ শিংলবদি অরুবা খরদি পাঙথোক্লগনি। ইমুংদা মত খেয়রগনি। নক্ষত্র ২১ ফগনি, ২২ ফত্তে, ২৩ খরা ফগনি।

কুম্ভঃ খংনানিংবা লৈরগনি। চেকশিল্লবদি অফবা ফল ফংলগনি। পোং লৈবা য়াগনি। শেলদি চংলগনি। শান্তি লৈরগনি। নক্ষত্র ২৩, ২৪, ২৫ অফবনি।

মীনঃ পাঙথোক্লিংবা খরা পাঙথোক্লেগনি। লমতু চৎপা হৈ শিংউ। অচৌবশিংনা য়েংশিল্লি। ঐগী মী মশীং হেনগৎলগনি। নক্ষত্র ২৫, ২৬, ২৭ অফবা ওই।