১৮ শুবা চেলেঞ্জ কপ ভেটেরান ফুটবোল মখা চথখ্রে য়ু ভি এস এ অমদি ভি এস এ আই মায় পাকখ্রে

এস এন এস
ইম্ফাল, এপ্রিল ২৬ :
মণিপুর ভেটেরান ফুটবোল এসোসিয়েসন্না শীন্দুনা হৌখিবা থা অসিগী ২২ দগী টিম ১৪ না গ্রুপ ৩ দা শরুক য়াদুনা চথরকখিবা ১৮ শুবা চেলেঞ্জ কপ ভেটেরান ফুটবোল টুর্নামেন্ট ২০১৬ নোং চিংনা মরম ওইরগা মতম খরা শান্নবা লেপ্লুরগী মতুংদা ঙসিদগী মখা তাবা মেটচশিং শান্নবা হৌখ্রে।

ঙসি শান্নখিবা গ্রুপ বি গী লিগ মেটচশিংদা য়ু বি এস এ লিলোং চাজিং অমদি ভি এস এ আই থাংমৈবন্দ মায় পাকখ্রে।

অহানবা মেটচতা টুর্নামেন্ট অসিগী অনীশুবা মেটচ ওইনা য়ু ভি এস এ না এন সি দি এ খোঙহাম্পাংনা গোল ৬-১ দা মায়থিবা পীখ্রে।

য়ু বি এস এ গী গোলশিং অদু এ জয়ফুনা ১৮, ৩৭ অমদি ৩৯ শুবা মিনটতা অহুম, এস বৃধনা ৪২ অমদি ৪৬ শুবা মিনটতা অনী অমদি এন সগরনা ৯ শুবা মিনটতা অমা চনখিবনি।

এন সি দি এ গী অমত্তা ঙাইরবা গোল অদুনা রাই সোমোরেন্দ্রোনা ৭ শুবা মিনটতা চনখিবনি।

মেটচ অদুগী অহানবা হাফ্ত লোইবা ফাওবদা য়ু ভি এস এ না গোল ২-১ দা মাংজিল থাদুনা চখখিবনি। অনীশুবা হাফ্তা য়ু ভি এস এ না মখা তানা গোল ৪ চন্দুনা পুম্না গোল ৬-১ দা মায় পাকখিবনি।

অনীশুবা শান্নখিবা মেটচতা ভি এস এ আই না কে এস সি লম্বুলেন গোল ২-১ দা মায়থিবা পীখি।

ভি এস এ আই গী গোল অনী অদু কে ঐচ রত্রা ৩৩ অমদি ৩৭ শুবা মিনটতা চনখিবনি।

কে এস সি গী অমত্তা ঙাইরবা গোল অদুনা লেনখোগিন হংশিনা ১০ শুবা মিনটতা চনখিবনি।

DATE	TIME	TEAM	Vs	TEAM	GROUP	Match No
22-04-2016	3.00 pm	FC Imphal		IVFA	A	1
26-04-2016	2.00 pm	UVSA		NCDA	B	2
	3.30 pm	KSC		VSAI	B	3
27-04-2016	12.10 pm	FLAM		MUSA	C	4
	2.00 pm	TBSFA		TRVSA	C	5
	3.30 pm	FVWA		AYMFA	A	6
28-04-2016	12.10 pm	FC Imphal		BVFAM	A	7
	2.00 pm	NCDA		KSC	B	8
	3.30 pm	IEVFA		UVSA	B	9
29-04-2016	12.10 pm	MUSA		TBSFA	C	10
	2.00 pm	FLAM		TRVSA	C	11
	3.30 pm	IVFA		AYMFA	A	12
30-04-2016	12.10 pm	VBIFAM		FVWA	A	13
	2.00 pm	VSAI		IEVFA	B	14
	3.30 pm	UVSA		KSC	B	15
01-05-2016	2.00 pm	FLAM		TBSFA	C	16
	3.30 pm	MUSA		TRVSA	C	17
02-05-2016	2.00 pm	AYMFA		FC Imphal	A	18
	3.30 pm	IVFA		FVWA	A	19
03-05-2016	2.00 pm	VSAI		NCDA	B	20
	3.30 pm	KSC		IEVFA	B	21
04-05-2016	2.00 pm	IVFA		VBIFAM	A	22
	3.30 pm	FVWA		FC Imphal	A	23
05-05-2016	2.00 pm	UVSA		VSAI	B	24
	3.30 pm	IEVFA		NCDA	B	25
06-05-2016	3.00 pm	VBIFAM		AYMFA	A	26

QUARTER FINAL(Knock Out Stage)							
07-05-16	2.00PM	RUNNER – B	Vs	RUNNER – C	Gr.P	M.No.27	
-do-	3.10 PM	WINNER – A	Vs	Best 3rd Team	Q	28	
08-05-16	2.00 PM	WINNER – C	Vs	RUNNER-A	R	29	
-do-	3.10 PM	WINNER – B	Vs	KOLKATA	S	30	
SEMI FINAL							
09-05-16	3.00 PM	WINNER – P	Vs	WINNER - Q	X	31	
10-05-16	3.00 PM	WINNER – R	Vs	WINNER – S	Y	32	
FINAL							
WINNER – X			Vs	WINNER – Y		33	

অহানবা হাফ্ত লোইবা ফাওবদা কে ঐচ সি না গোল ১-০ দা মাংজিল থাদুনা চহলন্নবসু ভি এস আই না অনীশুবা হাফ্তা পোরিবা গোল ১ অদুগী মথক্তা অনৌবা গোল অমগা চন্দুনা গোল ২-১ দা মায় পাকখিবনি।

ভি এস এ আই গী বোনোমালিদা রেফরিনা ৫৫ শুবা মিনটতা য়েল্লো কার্দ অমা পীখি।

হয়েদেগী মেটচ অহুম শান্নবা হৌরগনি। অহানবা মেটচতা গ্রুপ সি গী ফ্লাম অমদি মুসা মেজোরথুল, টি ভি এস এফ এ ঙাউকুথোক অমদি টি আর ভি এস এ আলোম অমদি গ্রুপ এ গী এফ বি দ্রিউ বি এ অমদি এফ বি দ্রিউ মপাল কাংজেকু অমদি এ রাই এম এফ এ য়াইরিপোক শান্নরগনি।

৩ শুবা এম সি এ ইলিট অমদি প্লেট টুর্নামেন্ট তাং ২৮ দগী মখা চথরগনি ফিক্সচর ফোঙখ্রে

এস এন এস
ইম্ফাল, এপ্রিল ২৬ :
মণিপুর ক্রিকেট এসোসিয়েসন্না শীন্দুনা লুরাং পোকপা ক্রিকেট ষ্টেদিয়মদা চথরকপা অহুমশুবা এম সি এ ইলিট অমদি প্লেট টুর্নামেন্টগী মখা তারকপা মেটচশিং থা অসিগী ২৮ দগী হৌরগনি হায়না মণিপুর ক্রিকেট এসোসিয়েসনগী ওয়ররি সেক্রেটরী সিঙ্গম প্রিয়ানন্দা সিংহ না ঙসি প্রেসতা থাদোরকপা চেরোল অমনা খঙহক্লক্লি।

চেরোল অসিনা মখা তারদুনা নোং চিংগী ফিতম ফংতবদগী ইলিট অমদি প্লেট টুর্নামেন্টশিং অসি য়ৈথোক্তুনা লাকখিবনি। ফেজ অহুমদা পাংথোক্লদৌরিবা মেটচ ২০ অসিগী মখা তারকপা ফিক্সচর ঙসি ফোংখ্রে। ফিক্সচর মখাদা পীরি।

DAT	DATE	TEAM	TEAM	DIVISION	GROUP	GROUND
THU	28/04/2016	ESU	YWC P	PLATE	A	LUWANGPOKPA
FRI	29/04/2016	NAPSA	YAC	PLATE	A	LUWANGPOKPA
SAT	30/04/2016	*MODEL CLUB*	*THAU*	*ELITE*	*B*	*LUWANGPOKPA*
SUN	01/05/2016	SANGAI	RRCC	PLATE	B	LUWANGPOKPA
MON	02/05/2016	OSCAR	PSC	PLATE	A	LUWANGPOKPA
TUE	03/05/2016	*BLUE HAWK*	*CRAU*	*ELITE*	*A*	*LUWANGPOKPA*
WED	04/05/2016	TCMDC	ESU	PLATE	A	LUWANGPOKPA
THU	05/05/2016	PCC	FORCE	PLATE	B	LUWANGPOKPA
FRI	06/05/2016	*REYOUNGSTER*	*PTRC*	*ELITE*	*A*	*LUWANGPOKPA*
SAT	07/05/2016	OSCAR	UCC	PLATE	B	LUWANGPOKPA
SUN	08/05/2016	YAC	YWC P	PLATE	A	LUWANGPOKPA
MON	09/05/2016	*YWC L*	*THAU*	*ELITE*	*B*	*LUWANGPOKPA*
TUE	10/05/2016	SANGAI	FORCE	PLATE	B	LUWANGPOKPA
WED	11/05/2016	UCC	PSC	PLATE	B	LUWANGPOKPA
THU	12/05/2016	*REYOUNGSTER*	*CRAU*	*ELITE*	*A*	*LUWANGPOKPA*
FRI	13/05/2016	ESU	YAC	PLATE	A	LUWANGPOKPA
SAT	14/05/2016	FORCE	UCC	PLATE	B	LUWANGPOKPA
SUN	15/05/2016	*CHAMP*	*MODEL CLUB*	*ELITE*	*B*	*LUWANGPOKPA*
MON	16/05/2016	PCC	PSC	PLATE	B	LUWANGPOKPA
TUE	17/05/2016	*TRAU*	*BLUE HAWK*	*ELITE*	*A*	*LUWANGPOKPA*

ষ্টেট লেভেল মিনি বোইজ ভোলিবোল টুর্নামেন্টগী মখা তাবা মেটচশিং শান্নবা হৌখ্রে

এস এন এস
ইম্ফাল, এপ্রিল ২৬ :
ঐচ রাই দি সি সি এল হৈক্রুজম্না শীন্দুনা হৌখিবা থা অসিগী ২২ দগী টিম ১৭ না গ্রুপ মরিদা শরুক য়াদুনা ক্লব অসিগী ভোলিবোল কোর্টতা চথরকখিবা অহানবা ষ্টেট লেভেল কেস প্রাইভ মিনি বোইজ ভোলিবোল টুর্নামেন্ট ২০১৬ গী মখা তারকপা মেটচশিং ঙসিদগী শান্নবা হৌখ্রে।

ঙসি শান্নখিবা তোঙান তোঙানবা গ্রুপকী লিগ মেটচশিংদা রাই টি সি ইসোক , পি বি এম, রাংজিং অমদি এস য়ু দব্লিউ সি ইরেংবম মায়পাকখ্রে।

গ্রুপ দি গী শান্নখিবা মেটচশিংদা রাই পি সি ইসোক্লা রাই দি সি (বি) য়ুরেম্বম সেট ২-০ (২৫-১৭,২৬-২৪) দা, পি বি এম রাংজিংনা আই জি ও ওইনাম সেট ২-০(২৫-১০,২৫-১৮) দা, পি বি এম না রাই দি সি (বি) সেট ২-০ (২৫-১১,২৫-১২) দা অমদি রাই পি সি না আই জি ও সেট ২-১ (৩২-৩৪,২৫-২১,১৫-৯) দা মায়থিবা পীখ্রে।

গ্রুপ সি গী মেটচতা রাই পি সি বেঙ্গুল লৌকোক্লা এন রাই ভি এ (এ) নাউরেম সেট ২-১ (১৭-২৫,২৫-১০,১৫-১৩) দা মায়থিবা পীখ্রে।

গ্রুপ বি গী মেটচতা এস য়ু দব্লিউ সি ইরেংবমা রাই দি সি (এ) য়ুরেম্বম ২-০ (২৫-১৪,২৫-১৬) দা মায়থিবা পীখ্রে।

গ্রুপ এ গী মেটচতা এস দব্লিউ রাই সি সত্তিপুর শমুশঙনা রাই দি ও অরাং খুনৌ সেট ২-০ (২৫-১৬,২৫-২১) দা মায়থিবা পীখ্রে।

রেষ্ট ব্রোমগা শান্নখিবা প্রেমিয়র লিগকী মেটচ লোইরবা মতুংদা তোটেহামগী শান্নরোইশিংনা নুংঙাইবা ফোংদোকখিবা

লম্লাই কেন্দ্র ভিলেজ ৱাইজ ফুটবোল টুর্নামেন্ট এস টি পি পি না কে এন সি মায়থিবা পীখ্রে

এস এন এস
ইম্ফাল, এপ্রিল ২৬ :
১১ শুবা তেলৌ জোইন্ট কো ওপরেটিভ ফর্মি সোসাইটি লিমিটেড ত্রোফি লম্লাই কেন্দ্র ভিলেজ ৱাইজ মেন্স ওপন সভেন এ সাইদ ফুটবোল টুর্নামেন্ট ২০১৬ গী ঙসি শান্নখিবা গ্রুপ দি গী মেটচতা এস টি পি পি সেত্তানা কে এন সি কাঙ্গু চিজিন গোল ৪-২ দা মায়থিবা পীখ্রে।

ইষ্টর্ন য়ুনাইটেদ স্পোর্টিং ক্লব তেলৌগী প্লে গ্রাউন্দদা চথরকপা টুর্নামেন্ট অসি মতম খরা শান্নবা লেপলুরবা মতুং ঙসিদগী মখা তাবা মেটচশিং শান্নবা হৌখিবনি।

এস টি পি পি অমদি কে এন সি না শান্নখিবা মেটচ অদুগী এস টি পি পি গী গোলশিং অদু ইনাওবিনা ৫ অমদি ২১ শুবা মিনটতা অনী, বসন্তা অমদি বিশেশ্বরনা ১০ অমদি ১৫ শুবা মিনটতা অমমম চনখিবনি।

কে এন সি গী গোল অনী অদু অরুনকুমার অমদি দরানা ১৫ অমদি ৪৪ শুবা মিনটতা অমমম চনখিবনি।

গ্রুপ সি গী এন এস এ নোংগ্রেন অমদি এফ সি লম্লাইনা শান্নগদবা মেটচতা এফ সি লাক্তবদগী এন এস এ না রার্ক ওভর ফন্ডখ্রে।

হয়েগী অহানবা মেটচতা গ্রুপ দি গী দি এস য়ু ককচিং অমদি কে এন সি কাঙ্গুচিংজিন অমদি অনীশুবা মেটচতা গ্রুপ এ গী পি রাই এল এ সেত্তা অমদি সি ঐচ রাই য়ু সি চালৌ শান্নরগনি।

মণিপুর চান্দিগরগী মখুৎতা গোল ৫-০ মায়থিখ্রে

এস এন এস
ইম্ফাল, এপ্রিল ২৬ :
ঝরখন্দগী রাঞ্চিদা হোক্তি ইন্দিয়না শীন্দুনা চথরিবা ৬ শুবা হোক্তি ইন্দিয়া জুনিয়র ব্রুমেন নেসনেল হোক্তি চেম্পিয়নসিপ ২০১৬ বি দিভিজনগী ঙসি শান্নখিবা মণিপুরগী অনীশুবা লিগ মেটচতা চান্দিগরগী মখুৎতা গোল ৫-০ দা মায়থিখ্রে।

হয়েং মণিপুরনা তেলঙ্গনাগা অহুমশুবা মেটচ শান্নগনি।

মণিপুরগী মহুৎ শীন্দুনা শরুক য়ারিবা শান্নরোইশিং অদুদি টি নিহা দেবী, এস ইবেনি, এম পুম্পা দেবী, টি ঐচ দোলিনা দেবী, টি ঐচ সুশিত্রা দেবী, দব্লিউ তন্নুজা দেবী, কে এস ঐচ সোফিয়া দেবী, কে এস ঐচ সোনিয়া দেবী, ও কে রোজিতা দেবী, এন সোনিয়া দেবী, কে ঐচ সিললৈমা দেবী, সি ঐচ বাবিকা দেবী, কে রোনিকা দেবী, এ মণিমালা দেবী, দব্লিউ রোমিতা দেবী, টি ঐচ রোনিবালা দেবী, এস রেজিকা দেবী অমদি কে সিলডিয়া দেবীনি।

টিম অসিগী কোচ অমদি মেনেজরনা এন জি থবালৌমা অমদি পি ঐচ নিরমালতা দেবীনা ওইরি।

ষ্টেট লেভেল যোগ ওলেম্পিয়াদতা রানিনা ফার্ষ্ট তাখ্রে

এস এন এস
ইম্ফাল, এপ্রিল ২৬ :
দাইরেক্টোরেট ওফ এদুকেসন এস না শীন্দুনা হৌখিবা থা অসিগী ২৫ দা জি এম হোল ইম্ফালদা অহানবা ষ্টেট লেভেল যোগ ওলেম্পিয়াদ ২০১৬ পাংথোকখ্রে। চহি ১০ দগী ১৪ মখা নুপীমচাগীদা প্রেক্টিজিং জুনিয়র হায়স্কুল থৌবালগী এম রানি দেবীনা ফার্ষ্ট তাখ্রে। সেকেন্দ অমদি থার্দ না ককচিং প্রেক্টিজিং হায়স্কুলগী রাই থোইথোইবী দেবী অমদি ককচিং মোদেল হায়স্কুলগী রাই পাম্থোই দেবীনা তাখি।

চহি কাংলুপ অসিগী নুপামচাগীদা ককচিং মোদেল হায়স্কুলগী এন গ্যানেশ্বর সিংহ না ফার্ষ্ট তাখি। আইদেল স্কুল থাঙ্গগী টি বিদ্যানন্দনা সেকেন্দ অমদি পোইরেটখোঙজিন হায় স্কুলগী কে ঐচ অমর্জিনা থার্দ তাখি।

চহী ১৪ দগী ১৬ মখা নুপী মচাগীদা লমদিং হায়স্কুল থৌবালগী এম রোমিতা দেবীনা ফার্ষ্ট তাখ্রে। জে এম বি উমাথেলগী অয়ং য়েংখোম্না সেকেন্দ অমদি রাংখৈ হায়স্কুলগী দব্লিউ জয়া প্যারি চনুনা থার্দ তাখ্রে।

চহী কাংলুপ অসিগী নুপামচাগীদা ককচিং মোদেল হায়স্কুলগী এন গ্যানেশ্বর সিংহ না ফার্ষ্ট তাখি। আইদেল স্কুল থাঙ্গগী টি বিদ্যানন্দনা সেকেন্দ অমদি পোইরেটখোঙজিন হায় স্কুলগী কে ঐচ অমর্জিনা থার্দ তাখি।

ইষ্ট জোন য়াওনা নেসনেল এঠেলেটিক চেম্পিয়নসিপকী ফাইনান্সিয়েল এসিষ্টেন্টশিং য়েম্থোক্লগনি

এস এন এস
ইম্ফাল, এপ্রিল ২৬ :
হৌখিবা ইং ২০১৩ দা বেঙ্গলৌরদা পাংথোকখিবা ২৯ শুবা নেসনেল জুনিয়র এঠেলেটিক চেম্পিয়নসিপ, চহি অসিদা নিউ জলপাইগুরিদা পাংথোকখিবা ৪৮ শুবা নেসনেল ক্রোস কন্ট্রি ২০১৩, কোলকতাদা পাংথোকখিবা ২৬ শুবা ইষ্ট জোন এঠেলেটিক চেম্পিয়নসিপ অমদি চহি অসিদা পনাজিদা পাংথোকখিবা ১১ শুবা নেসনেল য়ুঠ এঠেলেটিক চেম্পিয়নসিপ্তা শরুক য়ারুবা এঠেলেকশিংদা ফাইনান্সিয়েল এসিষ্টেন্টশিং য়েম্থোক্লগনি।

এঠলেটিক এসোসিয়েসন মণিপুরগী সেক্রেটরী ইতো তোংব্রম্না প্রেসতা থাদোরকপা চেরোল অমগী মতুং ইন্না থা অসিগী ২৯ অমদি ৩০ গী নুংথিলগী পুং ১ দগী পুং ৪ ফাওবগী মনুংদা মপান কাংজৈনুংদা লৈবা এঠেলেটিক এসোসিয়েসন ওফ মণিপুরগী ওফিসতা য়েম্থোক্লগনি হায়রি।

এঠলেথশিংনা ফাইনান্সিয়েল এসিসটেন্ট লৌবা লাকপা মতমদা ইশা-ইশাগী শত্তবক চে লোইনরক্লদবনি।

থৌবালগী এদভেঞ্চর এৱারনেস কেম্পগী মীওইশিং কৌরি

এস এন এস
ইম্ফাল, এপ্রিল ২৬ :
দিষ্ট্রিক্ট য়ুঠ এফিয়র এন্দ ওফিস থৌবালগী ওফিসারনা থৌরকপা চেরোল অমগী মতুং ইন্না মে ৫ দগী ৯ ফাওবা পাংথোক্লদৌরিবা ষ্টেট লেভেল এদভেঞ্চর কেম্পতা শরুক য়ায়বগীদমক দিষ্ট্রিক্ট অসিগী মহুৎ শীন্দুনা শরুক য়ায়বা য়ুঠশিং কৌরি হায়না চেরোল অসিনা মখা তারক্লি।

এপ্রিল ২৯ ফাওবগী মনুংদা শরুক য়ানিংবা য়ুঠশিংনা এপ্রিকেসনশিং অমদি অকুপ্পা মরোল দি রাই এ এস ও আই পুনিমাসি দেবীদগী খঙলবা য়াগনি হায়রি।

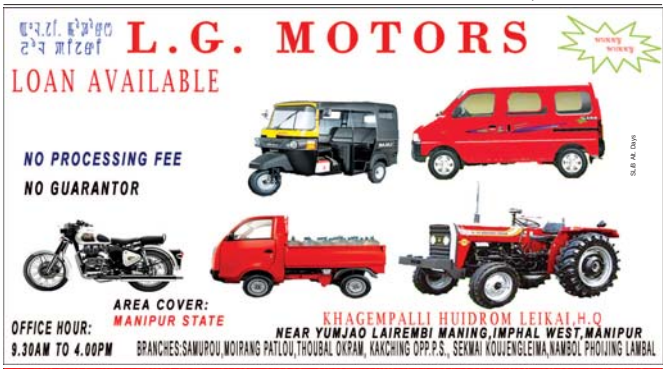

Printed and Published by Waikhom Meghachandra Singh on behalf of Nongpok Publishers Pvt.Ltd from Sega Road, Konjeng Hazari Leikai, Imphal West, Imphal-795001, Manipur. Printed at Advance Printers, Sega Road, Konjeng Hazari Leikai, Imphal West, Imphal-795001, Manipur. Editor: **H. Achouba Sharma,** Jt. Editor: N. Krishnamohon Singh RNI Registration No. 31350/ 77; Tel # 2459064, *e-mail : sanaleibakdaily@yahoo.com, sanaleibakdaily2008@gmail.com*