সনালেবাক স্পোর্টস

IMPHAL,THURSDAY, APRIL 14, 2016 PAGE 7

ফ্রান্সকী সহর মোন্টে কার্লোনা পাঙথোক্লিবা মোন্টে কার্লো মাষ্টর্স টেনিস মেন্টকী অনীশুবা রাউন্দদা য়ুম্ন লৈবাক্কী শান্নরোই পিয়েরি হর্বটপু সেট ২-১ দা থোইদুনা অহমশুবা রাউন্দ য়োঁগবা গ্রেট বৃটেনগী এন্দি মুরে

প্রোফেসনেল বাউট মরি নোক আওট তৌদুনা কেরিয়রগী য়াম্না ফজবা অহৌবা রেকোর্দ থমদুনা লক্লবা মতুং মঙাশুবা বাউটতা ফ্রান্সগী বোক্সর মাটিওজে রোয়রগা থা অসিগী ৩০ দা থিগ্নগদৌরিবা ইন্দিয়াগী প্রোফেসনেল বোক্সর বিজেন্দর সিংহ

ইন্দিয়ান প্রেমিয়র লীগ সিজন নাইন-২০১৬

মুম্বাই ইন্দিয়ান্সনা কোলকতা নাইট রাইদর্সপু ৱিকেট ৬ তা মায়থিবা পীখ্রে

কোলকত্তা, এপ্রিল ১৩ ঃ

ঙসি ইন্দিয়ান প্রেমিয়র লীগ ক্রিকেট টুর্নামেন্টকী ৯ শুবা সিজনগী মঙাশুবা মেচ অমদা মুম্বাই ইন্দিয়ান্সনা কোলকত্তা নাইট রাইদর্সপু রিকেট ৬ তা মায়থিবা পীখ্রে।

মেচট অদুগী টোস মুম্বাই ইন্দিয়ান্সনা ঙমদুনা কোলকতা নাইথ রাইদর্সপু হায়া বেট্টিং তৌহনখি। মদুদা কোলকতা নাইট রাইদর্সনা অপীবা ওভর ২০ গী মনুদা রিকেট ৫ তুরগা রন ১৮৭ লৌখি।

কোলকতা নাইট রাইদরসকী মায়কৈদগী ইয়িস লৌরকপা ওপনর উথাপা গ্ভা রন ৮ দা আওট ওইখি। অদুবু কেপ্টেন গৌতম গম্ভিররনা অনীশুবা রিকেট পার্টনর্সিপকীদমক ওভর ১০ শান্নবদা রন ৯৮ হাপচিনখি। পান্দে শুপ্নগী বোল ২৯ দা সিক্স ৩ অমসুং ফোর ৩ য়ৈরেগা হর্ভজনগী বোলদা আওট ওইখি।

মহৎ শিল্লকখিবা এদ্রি রসেলনা মখা তাবা ইয়িসকী ওভর ৪ শান্নবদা রন ১৬৩ য়ৌহল্লমখি। মখোয় অনীনা বোল ২২ দা রন ৪৩ হাপচিনখি। রসেল বোল ১৭ তা সিক্স ৪ অমসুং ফোর ১ য়ৈরেগা রন ৩৬ তা আওট ওইখি।

মখা তানা গম্ভিরনা ইয়িংস অদু পথানগা অমুক শান্নরকপদা মশাগী রন ৬৪ শুরকপদা গম্ভির আওট ওইখি। মতম অদুদা অপুনবা স্কোর ১৬৯ লৈখিবনি। লেমহৌবা ওভর বোল ১৭ তা কোলকত্তা নাইট রাইদর্সনা রন ১৮ হাপচিন্দুনা অপুনবা স্কোর অদু ওভর ২০ দা রিকেট ৫ তুরগা রন ১৮৭ তা লোইশিনখি।

মুম্বাই ইন্দিয়ান্সকী মায়কৈদগী বোল্লর মিচেল মেক্লিনাগয়া কোলকত্তা নাইট রাইদর্সকী বেটসমেন অনী আওট তাহন্দুনা খ্বাইদগী ফজবা বোল্লর ওইখি। লোয়ননা স্পিন্নর হর্ভজন সিংহ অমসুং হার্দিক পান্দিয়ানা রিকেট অমমম লৌবা ঙমখি।

মায় পাক্লনবা রন ১৮৮ গী টার্গেট অদু মুম্বাই ইন্দিয়ান্সকী মায়কৈদগী কেপ্টেন রোহিট শর্ম্ম অমসুং পার্থিব পটেলনা য়াম্না ফজবা মওদা শান্নবা হৌখি। ওভর ৬ শুবদা পটেল রন ২৩ দা আওট ওইখিবনি। মহাক্কী মহৎ শিল্লকখিবা হার্দিক পান্দিয়ানু ১০শুবা ওভরদা অপুনবা রন ৮৭ লৈরিঙৈদা আওট ওইখি।

মরিশুবা বেটসমেন মিটচেল মেক্লিনাগন শুপ্নগী বোল ৮ দা সিক্স ৩ য়ৈরগা রন ২০ দা আওট ওইশ্রবা মতুং জোস বট্লর অমসুং ফিভম ফজনা লৈরিবা রোহিট শর্ম্মনা মখা তানা পুখৎলক্তুনা রন ৬৬ কী পার্টনর্সিপ অমা শেমদুনা মায় পাকপগী লম্লেন নকশিনখি। বট্লর রন ৪১ আওট ওইশ্রগা রোহিটনা মায় পাকপগী রন লৌদুনা মশাগী রন ৮৪ লৌদুনা মায় পাকপগী রন অদুগী মহাক্লা লৌখিবদগী কোলকত্তা নাইট রাইদর্সপু মুম্বাই ইন্দিয়ান্সনা রিকেট ৬ তা মায়থিবা পীখি।

কোলকত্তা নাইট রাইদর্সপু মায়থিবা পীখদা বোল ৫৪ দা রন ৮৪ লৌদুনা অটোবা থৌদাং লৌখিবা মুম্বাই ইন্দিয়ান্সকী রোহিট শর্ম্ম

Points Table

Team	M	W	L	Tied	N/R	Points	NRR
Rising Pune Supergiants	1	1	0	0	0	2	+2.54
Royal Challengers Bangalore	1	1	0	0	0	2	+2.25
Gujarat Lions	1	1	0	0	0	2	+1.12
Kolkata Knight Riders	2	1	1	0	0	2	+1.07
Mumbai Indians	2	1	1	0	0	2	-1.14
Kings XI Punjab	1	0	1	0	0	0	-1.12
Delhi Daredevils	1	0	1	0	0	0	-2.09
Sunrisers Hyderabad	1	0	1	0	0	0	-2.25

সুলতান অজলান সাহ হোক্কি টুর্নামেন্ট ২০১৬

ন্যু জিলেন্দগী মখুত্তা মায়থিখ্রবা ইন্দিয়াগী টিম্না ফাইনেল য়ৌনবগীদমক অরোইবা মেটচতা মালেসিয়া থোইদবা য়াদ্রি

ইপো, এপ্রিল ১৩ ঃ

ইন্দিয়াগী নুপাগী হোক্কি টিম্না শরুক য়ারিবা মালেসিয়াদা পাঙথোকপা মালেমগী ওইনা নুপাগী হোক্কি টুর্নামেন্টশিংগী মনুংদা মরুওইবা অমা ওইরিবা সুলতান অজলান সাহ কপ হোক্কি টুর্নামেন্টকী ২৫ রক শুবা ইদিসনগী ঙসি শান্নখিবা ৫ শুবা রাউন্দ রোবিন মেচচ অমদা ইন্দিয়াবু মমাঙগী চহীগী চেম্পিয়ন ওইরিবা ন্যু জিলেন্দনা পাঙ্গল ২-১ দা মায়থিবা পীখ্রে। মদুনা মরম ওইরগী টুর্নামেন্ট অসিগী ফাইনেল য়ৌনবগীদমক্তা য়ুম্নু মালেসিয়না থা অসিগী ১৫ শান্নগদবা অরোইবা লীগ মেচচ অদু মায় পাক্তবা য়াদ্রি।

মালেসিয়াগী সহর ইপোদা ঙসি শান্নখিবা অহানবা মেচচতদা ইন্দিয়া অমসুং ন্যু জিলেন্দ লম্বা তৌনরকপনি। মেচচ অসিগী মাঙওইনা ইন্দিয়ানা মেচচ ৪ শান্নবদা পোইন্ট ৯ ফংলগা পোইন্ট টেবলদা ওট্টেলিয়াগী পোইন্ট ১১ গী মতুংদা অনীশুবা পোজিসন্দা লৈরম্নি।

অমরোমদা টুর্নামেন্ট অসিগী মমাঙগী চেম্পিয়ন ওইরিবা ন্যু জিলেন্দনা পোইন্ট ৮ ফংলগা ৩ শুবা পোজিসন্দা লৈরম্নি। অদুবু ঙসি ইন্দিয়াবু মখোয়না পাঙ্গল ২-১ দা মায়থিবা পীখিবদগী পুম্না পোইন্ট ১১ ফংদুনা ২ শুবা পোজিসন্দা হাইগৎপা ঙমখি।

মেচচ অদুগী অহানবা পাঙ্গল অদু ন্যু জিলেন্দগী মায়কৈদগী রসেল কেন্না শান্নবগী ২৮ শুবা মিনিটতা চনখি। মহাক্কী পাঙ্গল অদুনা মেচচ অদুগী অহানবা হাফ্ফ লোইশিনখি।

ঙসিগী মেচচ অদু ইন্দিয়ানা মায় পাক্লম্বা তারবদি টুর্নামেন্ট অসিগী ফাইনেল শুংশোয় শোয়দনা য়ৌরমগদবনি। লোয়ননা দ্রো চৎলম্বা তারবসু ন্যু জিলেন্দদগী মখোয়না পোইন্ট ইন্দুনা ফাইনেলগী লম্বেল চাউনা ফং লমগদবনি।

মেচচকী অনীশুবা হাফ্ফগী হৌরকপা অহানবা মিনিটতা ইন্দিয়াগী মন্দিপ সিংহনা ইক্লেলাইজর অদু চনবা ঙমখি। পাঙ্গল মায়রবা মতুং ন্যু জিলেন্দগী মায়কৈদগী চথরকখিবা এটেক অমদা ইন্দিয়াগী দিফেন্দরশিংনা বোল মুন্দুনা মথক্তা য়ৈখৎনবা হোৎনবদা শোয়বদগী ন্যু জিলেন্দগী ষ্ট্রাইকর নিক রিলসয়া ফংবদগী পাঙ্গল ওছোক্তুনা ইন্দিয়াবু পাঙ্গল ২-১ দা মাঙজিল থাদুনা চখখি।

শান্নবগী লেমহৌবা পুংখায় অমগী মতম অদুদা ইন্দিয়াগী শান্নরেইশিংনা ফনা কন্না হোৎনরবসু মখোয়গী মথক্তা ন্যু জিলেন্দনা চনশিনখিবা পাঙ্গল অদু হন্দোকপা ঙমদবদগী ন্যু জিলেন্দনা মখোয়বু ২-১ দা থোইদুনা মখোয়গী লীগ মেচচ শান্নবা লোইশিনখিবদা মেচচ ৬ তগী পুম্না পোইন্ট ১১ ফংদুনা অনীশুবা পোজিসন্দা লৈখিবদগী ফাইনেল য়ৌবা য়াবগী অচৌবা খুদোংচাবা অমা লৈখিবনি।

ঙসি শান্নখিবা অতোপ্পা মেচচ অমদা মাঙজৌননা ফাইনেল য়ৌবা ঙমশ্রবা ওট্টেলিয়ানা জপানবু পাঙ্গল ৩-১ দা থোইদুনা মেচচ ৫ দা ৫ মক মায় পাক্তুনা পোইন্ট ১৫ ফংদুনা ফাইনেলগীদমক শেম-শাগ্রে।

ঙসি অহমশুবা মেচচ শান্নখিবদা য়ুম্নু মালেসিয়ানা পাকিস্তানবু পাঙ্গল ১-০ মায়থিবা পীদুনা মালেসিয়াসু মেচচ ৫ শান্নবা লোইশিল্লকপদা পুম্না পোইন্ট চ ফংদুনা থা অসিগী ১৫ দা ইন্দিয়াগা শান্নগদবা অরোইবা রাউন্দ রোবিন মেচচতা মায় পাক্লবদি ফাইনেলদা ওট্টেলিয়াগা মখোয়গা লম্বা তৌনগদৌরিবনি।

ন্যু জিলেন্দ লীগ মেচচ শান্নবা লোইশিল্লগা পোইন্ট ১১ ফংদুনা লৈরিবনি। অমরোমদা ওট্টেলিয়া মেচচ ৫ শান্নবা লোইশিনখিবদা মাঙজৌননা ফাইনেল য়ৌবা ঙমশ্রবনি। অমরোমদা ওট্টেলিয়াগী লম্বা ওইগদৌরিবা অদু ন্যু জিলেন্দ, ইন্দিয়া অমসুং মালেসিয়াগী মরক্তা লৈরিবনি।

করিঙম্বা ইন্দিয়ানা মালেসিয়া থোইরবদি য়েঙনবা লৈতনা ফাইনেলদা ওট্টেলিয়াগা থেংনরগনি। অমরোমদা মালেসিয়ানা ইন্দিয়া থোইরবসু ফাইনেল য়ৌনবগীদমক্তা ন্যু জিলেন্দ লাম্থোক্লনবা ইন্দিয়াবু পাঙ্গল ৬ হেয়া চনবা দরকার ওইরি।

ন্যু জিলেন্দগী শান্নবদা পাঙ্গল ১-২ দা মায়থিহৌরবা ইন্দিয়াগী টিম কেপ্টেন ওইরিবা সর্দার সিংহনা বোল মুন্নবা হোৎনখিবা

চেম্পিয়ন্স লীগ ফুটবাল টুর্নামেন্ট ২০১৫-১৬

রিয়েল মাদ্রিদগী রোনাল্ডোগী হেটট্রিক অমসুং মেঞ্চেষ্টর সিটিগী দি ব্রুইনগী পাঙ্গলনা টিম অনীমক সেমি ফাইনেল য়ৌহনখ্রে

মাদ্রিদ / মেঞ্চেষ্টর, এপ্রিল ১৩ ঃ

য়ুরোপিয়ান চেম্পিয়ন্স লীগ ফুটবোল টুর্নামেন্ট ২০১৫-১৬ কী ঙরাং অথোংবদা স্পেনগী সহর মাদ্রিদ অমসুং ইংলন্দগী সহর মেঞ্চেষ্টরদা শান্নখিবা ক্বার্টর ফাইনেল লীগকী অনীশুবা লেগকী মেচচশিংদা রিয়েল মাদ্রিদগী মায়কৈদগী খৃষ্টিয়ানো রোনাল্ডোনা চনখিবা হেটট্রিক্তা জর্মনিগী রোল্ফসবর্গপু পাঙ্গল ৩-০ দা মায়থিবা পীবগা লোয়ননা এগ্রিগেটতা ৩-২ দা থোইদুনা সেমি ফাইনেল য়ৌবা ঙমখি। ইংলন্দগী সহর মেঞ্চেষ্টরদা ঙরাং অথোংবদা শান্নখিবা অতোপ্পা ক্বার্টর ফাইনেল লীগকী অনীশুবা লেগকী মেচচ অমদা য়ুম্নু ওইখিবা মেঞ্চেষ্টর সিটিনা ফ্রান্সকী পেরিস সেন্ট জর্মেনবু পাঙ্গল ১-০ দা থোইদুনা এগ্রিগেটতা পাঙ্গল ৩-২ দা হেনবদগী সেমি ফাইনেল য়ৌখিবনি।

স্পেনগী সহর মাদ্রিদতা লৈবা রিয়েল মাদ্রিদগী হোম গ্রাউন্দ ওইরিবা সান্টিয়াগোং বর্নেবুদা জর্মনিগী টিম রোল্ফসবর্গ অমসুং রিয়েল মাদ্রিদ শান্নখি। পনবা য়াবদি টিম অনীনা থা অসিগী ৬ তা শান্নখিবা অহানবা লেগতা জর্মনিগী রোল্ফসবর্গনা য়ুম্নু ওইদুনা শান্নবদা পাঙ্গল ২-০ দা মায় পাক্তুনা মাঙজিল থাখিবনি।

মরম অদুনা রিয়েল মাদ্রিদনা ঙরাংগী মেচচ অদুদা রোল্ফসবর্গপু পাঙ্গল ৩ হেন্দুনা মায় পাক্তুবদি সেমি ফাইনেল য়ৌরোইদৌরিবনি। করিগুম্বামেচচ অদুদা দ্রো চৎলম্লম্না রোল্ফসবর্গ ফাইনেল য়ৌগদৌরিবনি। অদুগা মখোয় রিয়েল মাদ্রিদগী মখুত্তা মায়থিবা নংলবসু গোল দিফরেন্স অদু অনী ফাওবা লৈরম্রবদি এগ্রিগেটতা মখোয়না হেন্দুনা ফাইনেল য়ৌরমগদবনি। অদুবু পুম্নমক্কী ওয়-তৈনবদা রিয়েল মাদ্রিদকী ষ্ট্রাইকর খৃষ্টিয়ানো রোনাল্ডোনা ১৫ অমসুং ১৭ শুবা মিনিটনা য়াম্না থুনা পাঙ্গল অনী চন্দুনা রোল্ফসবর্গকা এগ্রিগেটতা পাঙ্গল মান্নদুনা লৈখি।

মেচচ অদু মখা চথরকপদা রোনাল্ডোনা ৭৭ শুবা মিনিটতা মহাক্কী হেটট্রিক্কী পাঙ্গল অদু চনবতা নত্তনা মহাক্কী টিম্নু সেমি ফাইনেল য়ৌহনখি।

ইংলন্দগী মেঞ্চেষ্টর সহরদা য়ুম্নু মেঞ্চেষ্টর সিটিনা ফ্রান্সকী পি এস জি বু পাঙ্গল ১-০ দা মায়থিবা পীদুনা অহানবালেগতা পাঙ্গল ২-২ দা দ্রো চৎথিবা অদু থারগা এগ্রিগেটতা সিটিনা পাঙ্গল ৩-২ দা হেন্দুনা সেমি ফাইনেল য়ৌখিবনি।

নিংশিংবা য়াবদি চেম্পিয়ন্স লীগ ফুটবোল টুর্নামেন্ট অসিগী ক্বার্টর ফাইনেলগী অহানবা লেগ পেরিসতা শান্নখিবদা য়ুম্নু পি এস জি অমসুং মেঞ্চেষ্টর সিটি পাঙ্গল ২-২ চান্নগা দ্রো চৎথিবনি। অদুবু ঙরাংগী মেচচ অদুগী মায় পাকপগী অমত্তা ঙইরবা পাঙ্গল অদু সিটিগী দি ব্রুইনা ৭৬ শুবা মিনিটতা চন্দুনা টিম অদু সেমি ফাইনেল য়ৌখিবনি।

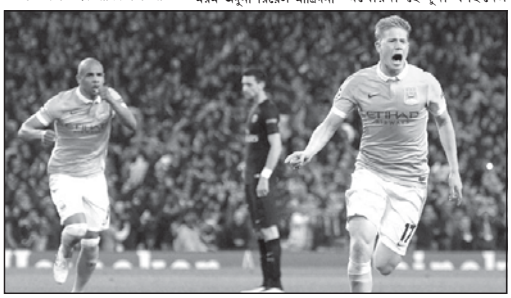

ফ্রান্সকী পি এস জি বু মায়থিবা পীদুনা সেমি ফাইনেল য়ৌবদা অমত্তা ঙইরবা পাঙ্গল চানখিবা মেঞ্চেষ্টর সিটিগী দি ব্রুইনা (হেং)

সিঙ্গাপোর ওপন সুপর সেরিজ বেদমিন্টন টুর্নামেন্ট ২০১৬

নুপীগী সিঙ্গলসতা সিন্ধু মায় পাকখ্রে নুপাগী পুম্নমক মায়থিহৌরে মিক্স অমসুং নুপাগী দবলস মায় পাক্লি

সিঙ্গাপোর সিটি, এপ্রিল ১৩ ঃ

ইন্দিয়াগী নুপীগী সিঙ্গলস শান্নরোই পি ভি সিন্ধু সিঙ্গাপোর সিটিদা পাঙথোক্লিবা সিঙ্গাপোর ওপন সুপর সেরিজ বেদমিন্টন টুর্নামেন্টকী অহানবা রাউন্দ মায় পাক্তুনা অনীশুবা রাউন্দ য়োঁগ্রে। নুপাগী সিঙ্গলস কাঙলুপ্তা ইন্দিয়াগী শান্নরোই ৩ অহানবা রাউন্দ লানবা ঙমখিদ্রে অদুগা মিক্স দবলস অমসুং নুপাগী দবলসতা ইন্দিয়াগী জুরা অনী অহানবা রাউন্দ মায় পাক্তুনা অনীশুবা রাউন্দ য়োবা ঙদ্রি।

নুপীগী সিঙ্গলসকী অহানবা রাউন্দদা ইন্দিয়াগী মায়কৈদগী অমত্তা ঙাইরবা শান্নরোই ওইনা শরুক য়াখিবী পি ভি সিন্ধুনা ঙসি শান্নখিবা অহানবা রাউন্দ মেচচতা থাইলেন্দগী শান্নরোই বুসানন ওংবুমরুহফানগা শান্নবদা অহানবা গেম ৯-২১ দা মায়থিবা মতুং অনীশুবা অমদি অহমশুবা গেম মায় পাকপদগী অনীশুবা রাউন্দ য়োবা ঙমখিবনি।

অনীশুবা গেমদা সিন্ধু নাবুসাননবু ২১-১৭ দা থোইখি। মদুগী মখা তারকপা অহমশুবা অমদি অরোইবা গেম অদুদা সিন্ধুনা বুসাননদগী ফজবা হেন্নক্তুনা ২১-১১ দা মায় পাক্তুনা অহানবা রাউন্দদগী মচেচ অদু থোইরগা অনীশুবা রাউন্দদা চাইনাগী হি বিংজিয়াওগা লম্বা তৌনরগনি।

বিংজিয়াওনা মহাক্কী অহানবা রাউন্দদগী মেচচতা চাইনিজ তাইপেগী শান্নরোই তাই ঝু য়িংবু ১৯-২১, ২১-১৭, ২১-১৭ দা থোইদুনা অনীশুবা রাউন্দ য়োরকপনি।

নুপাগী সিঙ্গলস কাঙলুপ্তা ইন্দিয়াগী মায়কৈদগী শরুক য়াখিবা শান্নরোই ৩ মায়থিহৌখি। ঐচ এস প্রনোইনা মহাক্কী অহানবা রাউন্দগী মেচচতা চাইনাগী রার্ল্ড নম্বর রান ওইরিবা চেন লোংগা শান্নবদা অহানবা গেম অদু মহাক্লা চেন লোংবু ২১-১৮ দা থোইবা ঙমখি।

অনীশুবা গেম প্রনোইনা চেন লোংবু অকনবা লম্বা পীরবা মতুং শুপ্নগী পোইন্ট ৩ দা ১৮-২১ দা মায়থিদুনা দিসাইদিং গেমগীদমক শেম শাখি। মদুদা চেন লোংনা য়াম্না নক্লা ২১-১৯ দা থোইদুনা প্রনোই লৈহৌবনি।

অজয় জয়ারাম জর্মনিগী মার্ক জ্বেলবরনা মায়থিবা পীরম্নি অদুগা কিদম্বি শ্রিকান্তপুনা চাইনিজ তাইপেগী সু জেন হাওনা থোইরম্নি।

মিক্স দবলসকী কাঙলুপ্তা ইন্দিয়াগী পি জে চোপ্রা অমসুং এন এস রেদ্দিনা ইন্দোনেসিয়াগী ইরফান ফাদিদা অমসুং রেনি অন্ত্রাইনিবু ২১-১৫, ২১-১৭ দা থোইখি। অনীশুবা রাউন্দদা মখোয়না মা জিন অমসুং ঝু সেনগা থেংনরগনি।

নুপাগী দবলসতা পি জে চোপ্রা অমসুং এ দিরালকরনা চাইনাগী জুরা চেং অমসুং কাইবু ২১-১৭, ১৬-২১, ২২-২০ দা থোইদুনা অনীশুবা রাউন্দদা ইন্দোনেসিয়াগী জুরাগা শান্নরগনি।

ADMISSION STARTS ADMISSION STARTS

NEW BATCH NEW BATCH

MPSC's CIVIL SERVICES (PRELIMS)

GENERAL STUDIES

CLASS STARTS: 15TH APRIL 2016 *** TIMING: 6.30 AM - 9.00 AM

ONLINE MOCK TEST

FOR BANK PO/MT/ASSISTANTS & OTHERS

CONDUCTED BY SBI, IBPS AND SSC

Registration starts : 21-3-2016; Date of Mock Test: 4-4-2016 onwards; Timing: 11.00am to 1.00pm

SL/BW/3 April X 30 days

For MPSC Optional Subject

Public Administration

CLASS STARTS: 10-03-2016

TIMING: 9.15am - 10.45am

6 MONTHS CERTIFICATE COURSE ON

Basic Computer Applications

CLASS STARTS: 30-03-2016

TIMING: 9.00AM - 10.30AM

For limited seats For limited seats

KWAKEITHEL, IMPHAL

Proactive Academy

For a Bright Future of Competitive Examinations (PACE)

PHONE: 9206319209