পোথোক হেনগৎনবা লৈবাক লৈহাও খঙদোকপা তঙাইফদে

এসএনএস

ইম্ফাল ফেব্রুৱারি, ২২ ঃ পোথোক হেয়া পুথোক্লবা লৈবাক লৈহাওগী অশিন–অয়াক খঙদোকপা য়াম্নমক তঙাইফদে হায়না ইম্ফাল ইষ্ট দিষ্ট্রিক্ট এগ্রিকলচর ওফিসার টি ঐচ রনবির সিংনা ফোঙদোকদ্রে।

মণিপুরগী গভর্নমেন্টকি এগ্রিকলচর দিপার্টমেন্টনা শিন্দুনা ঙসি ইম্ফাল ইষ্ট দি সি ওফিস কমপ্লেক্সতা পাঙথোকখিবা নোংমগী ওইবা দিষ্ট্রিক্ট লেভেল সোইল টেষ্টিং এরায়রসেস প্রোগ্রামদা রাফম অসি ফোঙদোকখিবনি।

লৌমী ১০০ রোল্লা শরুক য়াি–খবা থৌরকদা দিপার্টমেন্টনা শিন্দুনা হায়খিবদা, চাথোক মরাং কায়না পুথোক্লবা লৌউশিংগী পাম্বৈশিংগী মনুংদা লৈবাক লৈহাওগী ফিভম খঙদোকপা অসি অমনি। ভুং কুইনা লৈবাক লৈহাও মাঙহন্দনা থমগে হায়রবদি কেমিকেল ফার্টিলাইজর শিজিন্নরোইদবনি। সোইল টেষ্টিং লোইরবা লৈবাক অদুদদি পাম্বীনা মশা–মউ ফনা হৌনবা হোৎনবদা মথৌ তাবা হার অদু ফঙহনবদা লায়না থোকহল্লি।

লৈবাক লৈহাওগী ফিভম খঙদোকপনা লৌমীশিংদা শেল হেয়া চাদিং তৌহনদনবগী অচৌবা মরম অমনি। অফবা লৈবাক লৈহাও ওইহন্দুনা অফবা পোথে–াক পুথোক্লুনা হকচাং ফবা মীওই অমমম ওইনবা লৌমীশিংনা থবক পায়খৎপীয় হায়খি।

থৌরম মপু ওইখিবা এগ্রিকলচরগী এদিন্নেল দাইরেক্তর পি ঐচ রাজেন্দ্রো সিংহনা হায়, লৈবাক্কী অশিন–অয়াক্কী চাং য়াম্না রাদবা মফম অসি মণিপুরগী ওইনা য়েংবদা ইম্ফাল ইষ্ট দিষ্ট্রিক্ট অসিনা ওইরি। মরম অসিনা ওর্গানিক ফার্মিংগী লৌউ পথাপ অসি দিষ্ট্রিক্ট লৌমীশিং লৈতনা নুঙইবা লমদম চিঙাক্তা মীপাল তাংদবা লমদম হায়বদু কৈদৌনুংদা ওইরেই। মশা মউ ফবা মী হায়বসি অফবা চিঙাক চাবগী মখাসু য়াম্না পোল্লি। মীশিং হেনগৎলকপগী মতুং হয়া লৌবুক্তা ইন্দষ্ট্রি শেমগৎপা অমদি লৌউশিং উগী থবক নত্তবা কয়া চথরবসি তুংগী মীরোলগী খল্লগা থবক পায়–খৎহল্লিংই। তিলহাৎ হিদাক ওইনা শিজিন্নরবা কেমিকেলশিংগী মহুৎ ওর্গানিক ওইবা লৌউ–শিংউগী থবক চথহল্লিংই হায়খি।

থৌরম মপু ওইখিবা এগ্রিকলচরগী এদিন্নেল দাইরেক্তর পি ঐচ রাজেন্দ্রো সিংহনা হায়, লৈবাক্কী অশিন–অয়াক্কী চাং য়াম্না রাদবা মফম অসি মণিপুরগী ওইনা য়েংবদা ইম্ফাল ইষ্ট দিষ্ট্রিক্ট অসিনা ওইরি। মরম অসিনা ওর্গানিক ফার্মিংগী লৌউ পথাপ অসি দিষ্ট্রিক্ট অসিদা মায় পাক্লা পাঙথোক্লবা সর্ডে চথবা হৌরগনি।

ইশাগী লৌফম খক্তমক খন্দুনা লৈবগী মহুৎ ক্লাইর শেন্নগা পুন্না চাউখৎমিয়রগী মতম ওইরে। ষ্টেট অসিগী ওইনা এফ পি ও(ফার্মস প্রদুস ওর্গনাইজেসন) অনি লৈবগী মহুৎ মশিং হেনগৎহন্নবা হোৎনবা মতৌ তাই। লৌমী ১০০ / ১০০না পুনশিন্দুনা ক্লষ্টর অমমম শেমদুনা মতেং পাংনদুনা নুঙইবা পুক্সি অমমম ওইহনবা হোৎনসি। ক্লষ্টর ওইনা থবক তৌবশিংদদি গর্ভনমেন্টকী মায়কৈদগী মতেং পাংবদা হেয়া খুদোং চাহল্লি। দিষ্ট্রিক্ট অসিদা চাকহাও অমুবী অসি মায় পাক্লা থাদুনা শেন্থোক লৈবা নুঙইবা ইমুং অমমম ওইহনবা য়াবগী মরম কয়া অমা লৈ। মসিগত্না খুদোং চাকশিং অসি মপুং ফনা লৌনবা পুন্না খুৎশন্নমুদুনা চৎমিন্নবা চঙই হায়খি।

চহী নৌরবী নুপী মচা অমবু ইজ্জৎ লৌরবা মতুং হাৎনবা হোৎনরম্বা মীওই দন্দি পীগদবনি

এসএনএস

ইম্ফাল ফেব্রুৱারি, ২২ ঃ থা অসিগী ১৫ গী নুংমিদাং পুং ৭–৮ রোম তাবদা সেনাপতি দিষ্ট্রিক্টকী মনুং চনবা চিনিকোন হায়না খঙনবা খুঙংদা খুনগী নুপা মচা অমনা মশাগী চহী ৬ মখাই রোমতমক ঙাইরিবী নুপীমচা অমা তমথিনা ইজ্জৎ মাঙনবীরবা মতুংদা হাৎকে তৌরম্বা থৌদোক অদুগী মায়োক্লা শেমখিবা জে এ সি না ভিক্তিম অদুদা জষ্টিস ফঙহনবিনবা ঙসি মণিপুর প্রেস ক্লবতা পব্লিক মীটিং পাঙথোকস্রে।

জে এ সি এগেন্স রেপ ওফ এ মাইনরগী কনভেনর পত্নি গোলৌমনা হায়,ভিক্তিম ওইরিবা নুপামচা অসি মপা লৈখিদ্রে। অদুগা অপোকপী মমাসু শোন্দুনা লৈরবা মীওইনি। মচিন–মনাও তরুক্কী মনুংদা ভিক্তিম অসিনা মরিশ্ববা মচানি। লৈত–লাইরবা মরম ওইদুনা চিনিকোনদা লৈবা মহাক্কী রিলেটিব অমগী ময়ুমদা লৈবনি। লাইরক থিবা থৌদোক অদু থা অসিগী তাং ১৫গী নুমিদাংদা থোকখিবনি। পুং ৬.৩০ রোম তারকপা অদুরাইদা আঙই অসি থিবা খঙখিদে। লৈকাইদুদু লৈবা মশাগী চহী ২৮ রোম শুরবা নুপামচা অমনা অঙাং অসি থোৎ–নৌদুনা মনাক নকপা লৌবুক্তা পুথোক্লবা মতুংদা অনিরক রেপ তৌবনি। ময়ুমগী মীওইনা অঙাংসি কোয়না চৎতুনা থিবদা নুমিদাং পুং ৮.৩০ রোম তাবদা ফঙবা ঙমখি। অঙাং অসি ইজ্জৎ মাঙহল্লবা মতুংদা মচিন তুম্বা পোৎশক অমনা প্রাইভেট পার্টতা মনুংদা থিংজিনবা, লোয়নানা মশা পুম্নদসু ফুবগী দাগফম অমদি ঈ তাদুনা লৈরমখি। শিরসনু হায়দুনা ছন্দোক্লম্বা অঙাং অদুনা মশাগী জ্ঞান খরা–খরা লাকপদদী শিৎ–শিৎতুনা লাকপদা থিরক্লিবা মীওইশিংগা থেংনবদগী মহাক শিহৌদবনি। নুমিৎ অদুগী পুং ১১ রোম তাবদা থৌদোক অদুগী রিপোর্ট বিষ্ণুপুর পুলিস ষ্টেসনদা পীখি। অদুগা অঙাং অদুনা রিমসতা পুখৎতুনা লাইকয়খি। অঙাং অদুগী ফিনুংগী পার্টতা তমথিনা শোকলমখি। মাইনর ওইরিবা অঙাং অদুদা নত্তবা লিচৎ চৎখিবা মীওই অদু আইনগী ওইবা মতিকচাবা পীফম থোকই। অদুবু এক্যুক অসি জুভেনাইলনি হায়বগী রাফম পুথোরকপদা জে এ সি অসিনা হকনা কন্দেম তৌই। এক্যুক অসি ইং ১৯৯৬গী মাচ ১৭ তা পোকপনি। মরম অসিনা মহাক জুভেনাইলনি হায়দুনা অশাবা ডোক্যুমেন্ট পুথোরকপদা মরী লৈনবশিংনা থাজবীগনু। মহাক্কা তৌজবা ক্রাইম অদুগী মতিকচাবা দন্দি মহাক্কা ফঙফম থোকই। একুইজ অদু জুভেনাইলনি হায়দুনা স্পিসয়িজেল জুভেনাইল হোম দা থমখিবা য়ানিংদে। নুপী–অঙাংদা নোংমা কাংদনা চথরক্লিবা মীওই–মীনৈগী চাং হন্থহয়বগী আইন লোয়ন্ঙনা অচুম্বা য়ায়েল–বিচার তৌদুনা মরাল লৈবা মীওইদা চপ চাবা দন্দি পীফম থোকই হায়খি।

রুমেন এক্সন ফোর দিভস্রমেন্ট (রাদ)কী সেক্রেটরী সোবিতা মঙশাতাবমনা হায়খিবদা, লমদম অসিদা থোক্লি বা নুপী–অঙাং দা ওৎ–নৈবগী থৌদোকশিংসি মীওই অমত্তনা পোলিটিকেলাইজ তৌরোইদবনি। নুপী–অঙাংগী ফিভম ফবা হায়বসি লৈবাক অমগী লেমজনফম্লি। মণিপুরদদি নোংমা কাংদনা নুপী অঙাংদা মীওৎ–মীনৈ তৌবিরি। করিগীদমক নুপী অঙাং দা মীওৎ–মীনৈ তৌরিবনা হায়বসি নৈনদুনা মতমচানা থিংহৌব্রবদি সমাজসিদা নারিবা লায়নাসি নোংম–নোংমাগী হেঞ্জিনখিদুনা লায়েবদা রানা থোক্লগনি। মশাগী চহী ৬ রোমদা ঙাইরিবা নুপীমচা অমদা তমথিনা ইজ্জৎ মাংহনবদা চেঙরিবা মীওই আইনগী মতিকচাবা দন্দি ফঙহম থোকই। ক্রাইম অমা কম্মিট তৌরবদি মদুগী মতিকচাবা দন্দি পীবা হায়বসি তৌফম থোকপনি। লায়য়েল লোইশঙনা অচুম–অরান থিংক্লেবা মতুংদা য়ারিবমখে থুনা কেস অমগী সোলুসন পুথোকপীয়ু।

মহাক্কা মখা তারদুনা হায়, হৌজিক–হৌজিক চথরিবা মণিপুর এসেমব্লি মীফম অসিদা পুথোক্লিবা বজেট অদু মপুং ফাদবা বজেটনি। নুপী অঙাং অমদি নহাশিংগী ফিভম ফগৎলবা হিরম অমত্তগী শেনফম বজেট অদুদা য়াওদে। মসিদসু নত্তনা মণিপুরগী গভর্নরনা লমদমসিগী নুপী–অঙাংনা থেংনরিবা অরাং–অনাগী মরমদসু মহাক্কী রারোলদা পনখিদে। নুপী অঙাংগী ফিভম ফগৎহন্নবা অমদি মখোয়দীদমক করি করম্বা য়াইফ–থৌরাং শেম্বা য়াগদগে হায়বা রারোল পনলবদি গভর্নরগী রারোল অদু অমুক্কা হেন্না ফজবা ওইগদবনি হায়নসু ফোঙদোকখি।

ঙসি পাঙথোকখিবা পব্লিক মীটিং অদুদা রিজোলুসন লৌখিদ্রে। রেপ কেস অদুগী ভিক্তিমদা জষ্টিস ফঙহন্নবগী মখা তাবা চংশিনবা ওজে এ সিনা হয়েং রারেপ খরা লৌরবা য়ানা লৈরি।

লমায় ১ গী মখা

টুয়েল্ব পরিক্ষা হৌখ্রে, সিসিটিভি কেমেরা ১৮ থুগায়রম্লে

ক্লাসরুমশিংদা পানবা সিসিটিভি কেমেরা ১৮ অদু পরিক্ষা হৌগদবা মিনিট ৩০ রোম ৱাংলিঙৈদা কায়রগা লৈরমখি। কেমেরাগী রেয়ানচিংবসু লোইনা থদংলম্লে। মসিগী মতাংদা লম্লাই পুলিস ষ্টেসনদা এফআইআর অমা লৌখৎপীনবা হায়খ্রে।

নাকল অমরোমদা, ক্লাসরুমদা কেমেরা পন্দুনা পরিক্ষ্যা অসি নিয়ম চুম্না পাঙথোক্লবা হোৎনরিবা অসিগী মথক্তা মণিপুরগী চীং–তমদা লৈরিবা মঁহৈরোই শিং অসিদগী অচৌবা কো–ওপরেসন পীবরি। লৈরিবা মঁহৈরোইশিং অসিগী তোঙান তোঙানবা টিম খায়দোক্তুনা পরিক্ষা সেন্টরশিংদা শন্দুনা লৈবনা থোইদোকপা পামদবা থৌদোক থোকখিদবনি।

পরিক্ষা নিয়ম চুম্না পাঙথোকপগী ফিভম অসি মমাঙ চহীশিংদগী হন্দব্রা ফগৎপা ঙম্রে। তুংদা পাঙথোক্লদবা পরিক্ষা কয়াদসু নিয়ম অসিদা পাঙথোক্লবগি লমদমসিদা ক্লাসিট এদুকেসন পুরকপা ঙম্রগনিসু হায়খি।

এময়ুগী ভিসিনা হুরান লোন্নাদা মীওই ১০১ থবক হাপচিল্লম্লেঃ দেসাম

১০১ অসি থবক হাপচিল্লম্লনি।

নিয়মগী মতুং ইয়া পাউচেশিংদা এদভাঁইঙ তৌদনা অমদি দিপিসি পাঙথোক্তনা মহাক্কা মশাগী ওইবা অনিংবা অপাম্বদা থবকশিং অসি হাপচিল্লম্বনি। মসিদা হুরান লোন্না তৌরিবা ভিসিগী মথক্তা মরী লৈনবা হায়র ওথোরিটিনা অকনবা মীৎয়েং চঙগদবনি।

নমথাক্কী লমদা হৈ শিংলবা ভিসি অসিনা য়ুনির্ভসিটি অসিদা চহী ৬০ থবক তৌরক্লবা মীওইবু মখা তানা গাইদ লাইনগী মতুং ইয়া রিটয়ার্ড তৌহনগদবনি। অদুবু মদুগী ওম–তৈনবদা মহাক্কী লোইনবী কম্লাপতি অসি ২০১২ সেপ্টেম্বর ৪দা রিয়ার্ড তৌখি। অদুবু মহাক্কা ঙসি ফাওবা এসিষ্টেন্ট ফাইনান্স ওফিসার ওইনা য়ুনির্ভসিটি অসিদা থবক তৌহদুনা লৈরি। নুপীগী ওইবা অঙাং উনবগী ছুতি থা তরুক পীবা অসিদসু ভিসিনা অচান মীরাই নাইবা থবক থৌরম কয়া চাবা।

মণিপুরী দিপার্টমেন্টদা এসিষ্টেন্ট প্রোফেসার ওইবী পি লিলাবতি অসি অঙাং উনবগী থা তরুক ছুতি লৌবদা মদুগী তলব অমত্তা পীবদে। অদুগা মহাক্কা পিএচডি পীখিবী ফিজি স্নকী এসিষ্টেন্ট প্রোফেসার ডাক্টর কে নোমিলানা অঙাং উনবগী থা তরুক ছুতি লৌবদদি মদুগী ফুল পে পীবগী থবক চথরি।

অসিগত্না হুরান লোন্নাগী থবক কয়াদা ঙৈনরিবা ভিসি অথুবা মতমদা মশানা খঙনা তৌখিবা অরানবশিং অদুগীদমক ফম থাদোক্লদবনি হায়না ফোঙদোকপগা লোয়ননা মহাক্কী মথক্তা সেন্ট্রেল গভর্নমেন্টগী অখ্রবা টিম অমা থারক্তুনা মহাক্কী মথক্তা থিগৎকদবনি। করিগত্না থিগত্তবদি দেসামনা অকনবা খোঙজং কয়া চঙশিংগনি হায়নসু ফোঙদোকখি।

সুপ্রিম কোর্টকী লোয়র য়াওনা য়েংমিন্নবদা কায়দেঃ সিএম

গভর্নরগী রারোল অসিদা পল্লিবা রাফমশিং অসি য়েংলগা ফিসরিজ দিপার্টমেন্ট অসি থবক তৌদ্রে হায়বা মমি তাহল্লে।

গভর্নরনা পীখিবা রারোল অদুদা ত্রাইবেল এফেয়ার্সগী মরী লৈনবা রাফম অমত্তা য়াওদবা অসিনা চীং দা লৈরিবা মীয়াম রারৌনবা মচাক ওইহনগদি। টুরিজম পোর্টেন্সিয়েল লৈ হায়রগা বজেটতনা লুপা ক্লোর ২৭ খক হাপ্পি। সঙাই ফেষ্টিভেল–খক্তনা টুরিজম কনবা য়ারক্লোই হায়খি।

এম এল এ এল ইবোমচানা গভর্নরগী রারোল অদুদা মণিপুর ছ্যমেন রাইটস কম্মিসন, মণিপুর ইনফোর্মেসন কম্মিসন, অমসুং ফুল ক্লেজ মণিপুর পব্লিক সর্ভিস কম্মিসন রি কন্সটিচুট্যি তৌদবগী মতাং দা রাফম পন্দবা অমসুং মণিপুরগী চীংগী লমদা মখুং ওইনা চুরাচাং দপুর দিষ্ট্রিক্টতা লো অমসুং ওর্দরগী প্রোগ্রেম লৈরিবা অসিগী মতাং দা গভর্নরগী রারোল অদুদা পন্দে হায়দুনা এমেন্দমেন্ট মোসনশিং পু–খৎখি। লোয়ননা এম এল এ কে ঐচ জয়কিষনসনু রারোল অদুদা ত্রাইবেল রেলফেয়ারগী মতাংদা পন্দবা, ডা য়োনবশিংদা হোলসেল আউলেট পীবদা মীৎয়েং থম্বগ্ম তৌবা, হেল্থ সেক্টরদা জেনিমসকীদমক পায়–খৎলিবা থবকশিং পল্লমদবা কয়া অসি হাপচিন্নবা রাফমশিং পুখৎলকখি। তুংদা গভর্নরনা হাউসতা থমখিবা রারোল অদু সভানা খন্নরবা মতুংদা পাস তৌখি।

জালিনোত পায়রম্বা

অনীদুনা মোবাইল ফোন লৈনবা হোৎনবদা দুকান মপুগা মরৈ য়েংনরকপদগী মনাক অদুরাইনা লৈবা নার্কোটিক সেলগী পার্সনেলশিংনা চংশিন্নুনা হংলুবদা নহা অনী অদু মফম অদুদগী থুনা চৎখি হায়রি।

মখা তানা দুকান মপুদা করি মরমগীদমক মরৈ য়েংনরিবনা হংবা মতমদা জালিনোতনা মোবাইল লৈনবা হোৎনরম্নি হায়বা খঙবদগী থুনতা নহা অনী অদু অয়রগা ফাবনি। ফারবা মীওই অনী অদু সিটি পুলিসতা শিন্নেসু হায়রি।

ইম্ফাল পোষ্ট ওফিসতা সঙাই শিরুই শোপ্পিং হাংদোকখ্রে

মীওইশিংগী অপাম্বা য়েংদুনা দরকার ওইবা পোৎ–চৈশিং মথং মথং ওইনা হাপচিন্নবগী থৌরাং সু লৈরি হায়না ডাইরেক্টর অসিনা মখা তাখি।

শোপ্পিং অসিদা উ চারাশিং ফংহনবগী মথক্তা। ডিজিটর মশাগী ফোটো য়াওবা ষ্টাম্পশিং, নৌনা রিলিজ তৌবা ষ্টাম্পশিং, স্পিসয়িজেল কোভরশিং, ষ্টাম্প নম্বা মকশিং ফিলাটেলি ফ্রেম, ষ্টাম্প এলবমনচিংবসু ফংহনগদি হায়বা রাফম থৌরম অদুদা মার্কেটিং ইগজি কুটিব টিঐচ গাক্কীনা ফোঙদোকখি।

৪৪শুবা ওল মণিপুর শুমাঙ লীলা ফেষ্টিভেল ২০১৫-১৬

সুর মৈতৈ

পেলেস কম্পাউন্দদা লৈবা ইবোয়াইমা শুমাঙ লীলা শঙলেন্দা মণিপুর ষ্টেট কালা একাডেমিনা শিন্দুনা চহি অসিগী ওইনা পাঙথোকপা ৪৪শুবা ওল মণিপুর শুমাঙ লীলা ফেষ্টিভেল ২০১৫–১৬গী অথোই–অহেন তান্নবা অসিগী ঙসি মাপলনিচনবা নুপী কাঙলুপকী ওইনা অরোইবা নুমিৎতা শিব যাত্রা কম দ্রমা এসোসিয়েসনগী 'দিমান্দ ফঙলেকো' অমদি দি ইম্ফাল থিয়েটরগী 'চীংখু নহা তেলহৈবা' হায়বা লীলা অনি উৎখ্রে।

নুপী কাঙলুপকী ওইনা শান্নবা লীলাগী ঙসি অরোইবা নুমিৎকী অহান্না সো শিব যাত্রা কম ঙম এসোসিয়েসনগী উৎখিবা লীলা 'দিমান্দ ফঙলেকো' হায়রিবা অসি কে এস ঐচ সোমরেন্দ্রোগী রারিদা মশামক্লা দিরেক্সন পীবা লীলানি।

মীপুম খুদিংকক অরাংপা অমা লৈনবওম ৱাংলিবশিং অদু মেনশিন্নবা হোৎনবদা অরা–নুঙাই খোঙচৎ কয়া মায়োক্লদবা নত্তে অদুবু মদুমক্লা নিংবা থুঙলে হায়বদুদি ওইবসু নত্তে। নুপী–অঙাং লৈরবা ইমুং অমদা অতোপ্পা নুপীগী মরী লৈনবা য়ুমগী নুপী–অঙাংনা পাম্না নত্তে। নাকল অমরোমদনা মমা নৌনা কায়দখ্রবা কয়াদি অপোকপা মমা নৎত্রবসু মচা শাক্লা নাওকোনথীবনবা মমা অমা পাম্মী। ইশাগীতা খন্না চৎপা মীওইদি সমাজ অসিগী ক্লেক্সনি হায়বনাচিংবা ৱারোল কয়াবু ফোঙলদুনা পুথোক্লিবা শিব যাত্রা কম দ্রম এসোসিয়েসনগী 'দিমান্দ ফঙলেকো' হায়রিবা লীলা অসিগী শুম্লগা ৱারিদি মীওইবা লত্তা অঙম্না মমল কয়া লৈ। কনানসু হায়বা ঙম্রোই। অদুবু মাগী–মাগী অপাম্বশিংগী মতুং ইন্না চংনরি, চোলি, হরাওলি, নুঙাইনা নোকপসু য়াওরি অমদি নিঙমমবা কয়ানা য়োম্লবা মীওই কয়া কপ্পাতনা মশরকক ওইবসু য়াওরি।

লোয়া দিপ্যাটি সেক্রেটরীগী থৌ পুরিবা মীশকৎ অমনি। মহাক্কী লোয়নবী মচানুগী অনি থুম্লগা নৌনা মপু মাগী খুয়াদা চঙখি। মমাগী মীনুংশি ৱাংলবা মচা অনিবু ৱনাইদা–করিদা শোয়খিগদগে হায়না মপা অমগী ওইবগী থৌদাং লৌদুনা লাকখিবা লোয়া, মচানুপীগা লুনা খঙনবা সনাথোই কৌবী লৈশাবী অমদা থম্মোয় খোইদাবা হৌরকখি। সনাথোইনসু লোয়াগী ওইরিবা ফিভম খঙদা থম্মোয় শেনা লোয়ানু নুংশিরকখি। লোয়াগী মচানুপী অতোনবী লাংলেন্না মমাগী মীনুংশি ৱাংলিবদু মেনশিনহায়দুনা কয়ারক হন্না অপোকপা মপাদা হায়জখি। লাংলেন্না সনাথোইবু মমা ওইবা পামজখি।

দিপ্যাটি সেক্রেটরী ওইরিবা লোয়াগী মফমদা ওইজ–ওইখক থিবা কয়ানা মচা–মনাওগীদমক মানোন্না কয়া লাকপদা থম্মোয় শেনা থবক তৌবর পামখি। লোয়ানা পীজ–পীথক কয়াগী রাফম কয়ারু লাইথোক্তুনা অচুম্বা লইীদা থবক তৌরকপা মতমদা শেঞ্জ–থুমজা পীজবা মীওই কয়ানুনা মহাকপু য়েক্লবা ওইনা লৌবসু য়াওদবসু নত্তে। মতাং অসিদা হৌজিক ওইরিবা সমাজ অসিগী অমোংপা অমদি অচুম্বা কয়ারু নৌহৌননা উৎখোক্লবা হোৎনরি।

নাকল অমরোমদনা মচাগী অপাম–পামদা লোয়ানা খঙদবদা মচা অতোনবী লাং লোয়া দিমান্দ অমা তৌরদুনা মাগাগী মায়োক্তা লেঙ্গী। দিমান্দ অদু খঙলক্লবা মীকুপ্তা লোয়ারু নুংশিজবী সনাথোইনা মখোঙনা থোংনা লাক্লবদা লাংলেনগী দিমান্দ ফঙবা ঙমখিবা অন্তক্তা লীলা অসিগী অরোইবা ত্তাকক ওইরি।

লীলা অসিদা শক্তম লাংলিবশিংদি দিপ্যাটি সেক্রেটরী লোয়াগী শক্তমদা আর কে গোম্পর, রিটায়ার্ড দি এস পি চাওরেনগী শক্তমদা এন জি নাওকী, পিয়োন অঁপেগী শক্তমদা এল রোসিমা, লৈকাই নুপীগী শক্তমদা খেদা খুরাইজম অমদি নিবেদিতা। ঙাহোইগী শক্তমদা এস সরিতা, সনাথোইগী শক্তমদা এরিজা খুরাইজম অমদি লাংলেনগী শক্তমদা বি বেবি এলিনানি।

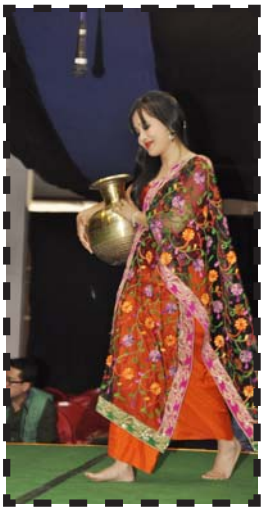

নুপী লীলা কাঙলুপকী ঙসি অরোইবা নুমিৎকী অনিশবা সোদা উৎখিবা দি ইম্ফাল থিয়েটরগী 'চীংখু নহা তেলহৈবা' হায়রিবা লীলা অসি লোইতোংমা দোরেন্দ্রগী রারিদা মশামক্লা দিরেক্সন পীবা লীলানি।

নিংথৌ পান্নিঙৈ মতম খন্না–থোইগী অমদি নোংবানা পান্নিঙৈ মতমগী ৱারিনি। চীংখু মোইরাং নিংথৌ মনাও ইবুঙো মথংখনবনি। হায়ন–হন্না মনিং তৌনা পান্নি। কনাবুসু কিরুবা লৈতে। হায়নিংবা মী হাংলি। মোইরাংদদি অঙোম শাগৈনা চাউই। অঙোম নোংবানগা মীচং ওইরগা মোইরাং ৱায়েল চুপ্পি পায়গে খল্লি, চীংখুবা মানা। চীংখুবগী অমত্তা পোকচখী মমোম্লোই থোইবীবু ৱাংত পাদবা নোংবানদা থাজনিংথি। মতম লৈবা খিবিক্তা চীংখুবা নোংবানগী মপাবোম ক্লিদুনা লাকখি।

খন্না–থোইবী অনিগী নুংশি মরী থুগায়নবা মতম লৈবা খিবিক্তা হোৎনরিবা নোংবান তাক্কক কয়াদা খন্নাগী মখুংতা মায়থিদুনা লাকখি। ওইজ–ওইখক্তা থিরিবা চীং খুবনা নোংবানগী য়াথা চৎতুনা মমোম থোইবীবগী মায়োক্তা লৈখি। নোংবানগী য়াকা ইন্দুনা চংলিবা চীংখুবা মহাক্কী য়াথংবু মমোম্লা য়াদবদগী লোইকুক্তা থাখি।

মতম খন্নাগী মতুংদা লোই কানাবা হায়খি। লোইকারকপা মতমদা মমোম্বু লম্বীদগী ফাদুনা পুখিনবা নোংবানদা চীংখুবা মহাক্কা য়াথং পীখি। অদুবু লাইবক থিবদি থৌয়াং খক্তিক থিখিবনা নোংবান ইকায় ফিরুপ খুম্লগা লাকখি। খন্না–নোংবান অনিগী মরক্তা লৈনরিবা য়েক্ল তিঙ্খং ওইরিবা মরী থোইবী মশুংলাংগীদমক্তনি। অরোইবা খন্নাগী মখুংতা মায়থিদুনা লাকখি। খ্ব। ওইজ–ওইখক্তা থিরিবা চীং খুবনা নোংবানগী য়াথা চৎতুনা মমোম থোইবীবগী মায়োক্তা লৈখি। নোংবানগী য়াকা ইন্দুনা চংলিবা চীংখুবা মহাক্কী য়াথংবু মমোম্লা য়াদবদগী লোইকুক্তা থাখি।

চীংখুবা ময়া খন্নাবু কৈদৌঙৈদসু পামখিদে। নিংথৌ ওইরকপা য়াবা খন্নাগী য়াইবী থরায় লৌদবদি ঙঙোম শাগৈ মুংগ্রগনি হায়বগী ৱাখলনা মমোম থোইবীদা মপুরোইবা খন্নাবু হাংলনবা ইনশিনখি। মপাগী য়াথং থোইবীনা য়াবা খক লৈখিদে। অদুবু নোঙদদনা খন্না থোইবীগী খুৎতা শিয়ু তুম্রনা মীকুপ থরদং খন্না ওইনজা থোইবীগী মতৌ য়েংলুবদা মপুরোইবা খন্নি খঙলুদ্বনা মখুংতা পায়পা খুৎশু থাঙনা অতোম্না লম্লানবনি খন্না থিন্দুনা থোইবীগী খুৎতা খন্না পুক্সি পীখম্লখি।

থোইবী মশুংলাংগীদমক মশা মকসু থরায় থাজখি। চীংখুবা মশানা থাজরুরবা লাংদা মশামক থুদ্রবসু মহাক্কী তাংলবা লন ওইরীবী মমোম মপু মপাগী খুয়াদা চঙখ্রবদা নিঙমদবা কয়ানা থম্মোয় খুৎতুম শুদুনা খাঙইবা মীৎকুপ্তা লীলা অসিগী অরোইবা ত্তাকক ওইখি।

লীলা অসিদা শক্তম লাংলিবশিং দি মোইরাং নিংথৌগী শক্তমদা বি তোম্বীসনা, চীংখুবগী শক্তমদা এন মেমে লৈমা খন্নগী শক্তমদা এল থনপতি, নোংবানগী শক্তমদা দব্রিয়ু নিরমালা, থোংলেনগী শক্তমদা আই ইবেয়াইমা, চাউবাগী শক্তমদা রাই সুমাতি, থাঙ্গরাকপাগী শক্তমদা এ বরদিনি, মুক্তা মগী শক্তমদা কে এস ঐচ কদম অমদি এন থম্বালশং, শৌরাগী শক্তমদা এস য়াইসনা, থোইবীগী শক্তমদা এল রুসিয়া,সেনুগী শক্তমদা সি ঐচ রুপা অমদি খমনুগী শক্তমদা এম গীতাঙ্গলিনি।

ঙসি নুপা লীলাগী অহান্না ওইনা উৎকদৌরিবা

লমজিংবা অটিষ্ট এসোসিয়েসনগী 'শক্তিবুগী লৈহাও'

মতম নুংথিল পুং ২

মফম

ইবোয়াইমা শুমাঙ লীলা শঙলেন

রবিনা, সঞ্জিৎ মীহাৎ পুথোকউ হায়না ৱাকৎ মীফম ফমখ্রে

মীহাৎ ঙসি ফাওবা অচুম্বা পুথোকপা ঙমদনা লৈরিবা অদুবু য়ানিংদবা ফোঙদোক্তুনা ঙসি ৱার্কিং কম্মিটি ওফ দি অপুনবা লুপনা শীন্দুনা কৈশাম্পাৎ য়ুমজাও লাইরেম্বীদা মীয়াম্না ৱাকৎ মীফম ফমখ্রে।

তোঙান তোঙানবা সিবিল সোসাইটি ওর্গানাইজেসন কয়ানা পুনশিল্লগা শেমখিবা ৱার্কিং কম্মিটি ওফ দি অপুনবা লুপনা ঙসি চখথিবা ৱাকৎ মীফম অদুদা শরুক য়াখিবা কো ওর্দিনেটর ফুলেন্দ্রো কোনমনা পাউমীশিং দা ফোঙদোকখিবদা ঙসি ফাওবা থোকখিবা থৌদোক অদুগী অচুম্বা পুথোকপা ঙমদবা অসি লাইবক থীবনি।

মতমদুদা থোকখিবা খুৎশেমগী খুৎ থোক্লবা অদুদা লৈখিদ্রবা সঞ্জিৎ অমদি রবিনাগী মীহাত্তা চেঙরবিং দন্দি পীয়ু হায়দুনা মণিপুর মীয়ামগা লোয়ননা অপুনবা লুপনা অকনবা খোঙজং কয়া চঙশিনবদগী কেস অদু সিবিআইদা শিন্নখি।

অদুবু কেস অদু লোইশিন্নিঙৈ হন্দক মণিপুর মীয়ামদা পাউচেশিংগী খুখাংদা মতমদুগী ইম্ফাল রেষ্ট কম্মান্দোদা হেড কন্সটেবল ওইবা হেরোজিৎনা সঞ্জিৎপু মশামক্লা নোংমৈনা কাপ্পুনা হাৎখিবনি। মদু মতমদুগী এদিন্নেল এসপি হৌজিক্লা ইম্ফাল রেষ্টকী এসপি ওইরিবা ঝলজিৎকী ওর্দর মতুং ইয়া হাৎখিবনি হায়না ফোঙদোরকপা অসি য়াম্না অঙকপা থৌদোকনি।

হেরোজিৎনা মশানা তৌখিবা অশোয়বা অরানবা অদু লৈবাক মীয়ামদা ফোঙদোক্লেবসু হৌজিক ফাওবা মদুগী চপ চাবা জষ্টিস অদু পুথোকপা ঙমদনা অমদি করিগত্না এক্সন অমত্তা সরকার অসিনা লৌদনা লৈরি। অচুম্ববু লোৎশিং দুনা থম্বা কৈদৌঙৈদা য়ারোই।

হিরম অসিগী মরী লৈননা মরাল লৈবশিং পুথোক্লবা অপুনবা লুপনা মিনিষ্ট্রি ওফ হোম এফিয়ার্সতা মেমোরেন্দম পীদুনা খঙহল্লগনি। লোয়ননা নেসনেল হ্যমেন রাইটস কম্মিসনদসু ৱাকৎলগনি।

মহাক্কা মখা তানা ফোঙদোক–খিবদা মশানা তৌখিবা অরানবা অদু হেরোজিৎনা ফোঙদোক্লেবসু সরকার অসিনা হৌজিক ফাওবা তুমিয়া লৈশিল্লিবা অসি মীয়ামগী খন্দরবা সরকার ওইরে। মখোয়না লৌরিবা নুংগী ওইবা রোল অসি করিনো হায়না হংলদুনা অচুম্বা অদু পুথোক্লবা হোৎনবগীদমক মণিপুর মীয়ামগা লোয়ননা অকনবা খোঙজং চঙশিনবগীদমক থা অসিগী ২৬ তা ইবোয়াইমা শুমাঙ লীলা শঙলেনদা মীয়ামগী ওইবা খন্ন–নৈনবগী মীফম অমা পাঙথোক্লগনি।

মীফম অদুদা মীয়ামগা লোয়ননা লৌরকপা রারেপকী মতুং ইয়া মীহাৎ অদুদা চেঙরশিং মতিক চাবা দন্দি পীপ্রিয়ফাওবা অকনবা খোঙজং চঙশিনবা হৌরগনি।

হেরোজিৎপু থা অসিগী ২০ দা সেসন জজ ইম্ফাল ইষ্টতা মশাগী ওইবা জবান পীবা লাকপদা জজ লৈরমদবা অসিনা সরকার অসিনা চেরিরশিং লোৎশিন্দুনা থম্বগী খোঙজং চথরবা হায়বগী চিংনবা লৈবাক মীয়ামদা পোকহল্লে হায়নসু ফোঙদোকখি।

লমায় ১ গী মখা

হাউসনা লৈখিদ্রবশিংগী মফমদা ইকাই খুম্নখ্রে

মণিপুর লেজিসলেটিব এসেম্ব্লিদা এম পি পিগী টিকেটতা কাদুনা হাউসকী মেম্বর ওইরমখিবনি।

মহাক পোলিতিক্স