সনালেবাক স্পোর্টস

IMPHAL, FRIDAY, FEBRUARY 5, 2016 PAGE 7

টুর ওফ দুবাই সাইকল লমজেলগী অহানবা ষ্টেজদা বৃটেনগী সাইক্লিষ্ট মার্ক কাভেন্দিসপু মায়থিবা পীবা ঙমখুবা জর্মানিগী সাইক্লিষ্ট মার্সেল কিটেল

নবেম্বর ২০১৫ দা ওষ্ট্রেলিয়া অমসুং ন্যু জিলেন্দনা শান্নখিবা নুপাগী অহানবা দে এন্দ নাইট ক্রিকেট মেটচ অমদা শেল থানরুগীদমক চহী অনীগী অথিংবা থমখুবী ওষ্ট্রেলিয়াগী নুপী ক্রিকেট শান্নরোই পৈপা ক্লেরি

স্বারেজ অমসুং মেসিগী হেট ট্রিক অনীনা ভেলেন্সিয়াবু বার্সেলোনানা পাঞ্জল ৭–০ দা মায়থিবা পীখ্রে

ভেলেন্সিয়াবু পাঞ্জল ৭–০ দা থোইখিবা মেটচতা হেট ট্রিক ফংমিন্নখিবা স্বারেজ (ওই) অমসুং লিওনেল মেসি

বার্সেলোনা, ফেব্রুৱারী ৪ঃ

স্পেনগী মমিং লৈরবা ফুটবোল টুর্নামেন্ট অমা ওইরিবা কোপা দেল রে মীয়াম্না কিংস কপ হায়নসু খঙনরিবা ফুটবোল টুর্নামেন্টকী ঙরাং শান্নখিবা টুর্নামেন্ট অসিগী অহানবা লেগকী মেটচতা বার্সেলোনাগী মায়কৈদগী মমিং লৈরবা ষ্ট্রাইকর আর্জেন্টিনা মচা লিওনেল মেসি অমসুং উরুগ্বে মচা লুই স্বারেজনা মথংশিংনা পাঞ্জল ৩ অমসুং ৪ চন্দুনা হেট ট্রিক অমমম ফংখিবদগী ভেলেন্সিয়াবু পাঞ্জল ৭–০ দা মায়থিবা পীখ্রে।

মেটচ অদু হৌরকপা ৭ শুবা মিনিটতা লুই স্বারেজনা অহানবা পাঞ্জল অদু চনখি। মহাক্না মখা তানা মেটচ অদুগী ১২ শুবা মিনিটতা পাঞ্জল অমগা চনশিন্দুনা য়াম্না ঙরা ভেলেন্সিয়াগী টিম্বু পাঞ্জল ২–০ দা মাঙজিল থাদুনা চখি।

অহানবা হাল্ফ অদুগী পুং খায় চঙশিল্লকপদা বার্সেলোনাগী শান্নরোই লিওনেল মেসিনা মহাক্কী অহানবা পাঞ্জল অদু চন্দুনা ভেলেন্সিয়াবু ৩–০ দা মাঙজিল থাখি। অহানবা হাল্ফ অদু লোইশগদবা মীকুপ্তা বার্সেলোনানা পেনাল্টি অমা ফংখি। পেনাল্টি অদু টিম অদুগী মমিং লৈরবা ব্রাজিল মচা নেমেরনা কাউশিনবদা পাঞ্জল ওইখিদবগদী পাঞ্জল ৪–০ দা মাঙজিল থাবা য়াবা খুদোংচাবা অমা মাঙজখি।

অনীশুবা হাল্ফ শান্নবা হৌরকপদসু বার্সেলোনাগী শান্নরোইশিং অদুনা ভেলেন্সিয়াগী মায়কৈদগী অহেনবা এটেক চখবা ঙমদুনা পাঞ্জল চনবগী খুদোং চাবা কয়া ফংবা হৌরকখি। শান্নবগী ৫৯ শুবা মিনিটতা লিওনেল মেসিনা পাঞ্জল অমা চন্দুনা স্কোরবোর্দতা বার্সেলোনাগী পাঞ্জল ৪ লৈখি।

মেটচ অদুগী ৭৪ শুবা মিনিটতা লিওনেল মেসিনা মহাক্কী হেট ট্রিক ওইবগী পাঞ্জল অদু চন্দুনা ভেলেন্সিয়াবু পাঞ্জল ৫–০ দা মাঙজিল থাখি।

মেটচগী হৌরকপা মিনিট ১২ শুরকপদা পাঞ্জল অনী থংন–থংন্না চনখিবা বার্সেলোনগী লুই স্বারেজনা মহাক্কী হেট ট্রিক ওইখিবা পাঞ্জল অদু মেটচগী ৮৩ শুবা মিনিটতা চনখি। পাঞ্জল ৬–০ দা মাঙজিল থাবা ঙম্নবা বার্সেলোনাগী মায়কৈদগী পাঞ্জল লোইখিবগুম তৌখিবনি। অদুবু শান্নবা লোইগদবা অপীবা মিনিট ২ খক্তং ঙাইরবা মতমদা পাঞ্জল ৩ চন্দুনা হেট ট্রিক ফংদুনা লৈরিবা লুই স্বারেজনা মহাক্কী মরিশুবা পাঞ্জল অদু চন্দুনা ভেলেন্সিয়াবু পাঞ্জল ৭–০ দা হেন্দুনা লৈখি। মখা তাবা লেমহৌরিবা মতম খরদুদা ভেলেন্সিয়াগী মায়কৈদগী পাঞ্জল অমা ফাওবা হন্দোকপা ঙমদনা কোপা দেল রে ফুটবোল টুর্নামেন্টকী সেমি ফাইনেলে মেটচকী অহানবা লেগ অদু বার্সেলোনানা ভেলেন্সিয়াবু পাঞ্জল ৭–০ দা থোইবা ঙমখিবনি।

বার্সেলোনা অমসুং ভেলেন্সিয়ানা সেমি ফাইনেলগী অনীশুবা লেগ চহী অসিগী আগষ্ট ১৫ দা শান্নগনি। হয়েং অতোপ্পা সেমি ফাইনেলগী অহানবা লেগতা সিভিলা অমসুং সেল্টা ভিগো লম্বা তৌয়রগনি।

নিংশিংবা য়াবদি বার্সেলোনানা কোপা দেল রেগী ক্বার্টর ফাইনেলদা এথলেটিক ভিলবাউবু মায়থিবা পীরমখিবনি। অদুগা ভেন্সিয়ানা মখোয়গী ক্বার্টর ফাইনেলদা লাজ পলমাজবু থোইরমখি।

নোংনা মরক থংখ্রবা মেটচতা বট্টলরগী সেঞ্চুরিনা সাউথ অফ্রিকাবু মায়থিবা পীবদা ইংলেন্দগী মরুওইবা পার্ফোমেন্স ওইখ্রে

ব্লোমফোন্টেন, ফেব্রুৱারী ৪ঃ

ইংলেন্দ অমসুং সাউথ অফ্রিকানা ঙরাং শান্নখিবা ৱান দে সেরিজগী অহানবা মেটচ অদুদা নোংনা মরক থংখ্রবসু দকরার্দ লেরিস মেথদতা য়ুম্বু ওইখিবা সাউথ অফ্রিকাবু রন ৩৯ দা ইংলেন্দনা থোইখ্রে। ইংলেন্দগী মায়কৈদগী জোস বট্টলরনা লৌখিবা সেঞ্চুরি অদুনা মরুওইবা স্মোর অমা ওইহনখি।

সাউথ অফ্রিকাগী সহর ব্লোমফোন্টেনদা লৈবা মাঙ্গুবাং ওভেলদা শান্নখিবা মেটচ ৫ গী ৱান দে সেরিজগী মেটচ অদু ইংলেন্দনা হান্না বেট্টিং তৌদুনা ৱিকেট ৯ তুরগা রন ৩৯৯ লৌবা ঙমখি। হায়রিবা স্মোর অসি ইংলেন্দগী ওইনা সাউথ অফ্রিকাগা শান্নবদা খ্বাইদগী মশিং য়াম্বা ৱান দে স্মোর ওইরি। অদুগা মখোয়গী ইতিহাসতা মশিং য়াম্বা স্মোরশিংগী মনুং অনীশুবা স্মোর ওইরি।

ইংলেন্দগী ইন্নিংস অদুদা টিম অদুগী বেটসমেন জোস বট্টলরনা শুপ্তগী বোল ৭৬ তা রন ১০৫ লৌদুনা ইংলেন্দগী অপুনবা স্মোর অদুদা চাউনা মতেং পাঙখি। বট্টলরনা রন অদু য়ৌবদা সিক্স ৫ অমসুং ফোর ১১ য়ৈবা ঙমখি। ইংলেন্দগী ওপনর জেসন রেনা বোল ৩০ দা রন ৪৮ লৌদুনা স্মোর অদু য়াম্নবগী মচাক অমা শিনবা য়ৌখি।

ইংলেন্দগী মায়কৈদগী বোল ৭৬ তা রন ১০৫ লৌখিবা বট্টলর

টিম অদুগীমায়কৈ দগী বেটসমেন এলেক্স হেলস, জো রুট অমসুং বেন ষ্টোকসু রন ৫০ হেয়া লৌবা ঙমখিদুনা অপুনবা স্মোর অদু ৩৯৯ য়ৌখিবনি।

সাউথ অফ্রিকানা মেটচ অদু মায় পাক্লবা রন ৪০০ গী টার্গেট অদু লৌননবা হোংনরকপদা ওপনর হসিম আম্লা ঙম্না আউট তাখি। অদুবু অতোপ্পা বেটসমেন দি কোক অমসুং দু প্লেসিসনা অনীশুবা ৱিকেট পার্টরসিপ্তা বোল ৮৩ দা রন ১১০ লৌখি।

ক্লিন্টোন দি কোক্কা আউট ওইদনা বোল ৯৬ তা রন ১৩৮ লৌদুনা লৈখ্রবসু মহাক্কী অতোপ্পা বেটসমেনশিংগী মায়কৈদগী চাউনা মতেং ফংখিদবনি। দি কোক্কা মহাক্কী সেঞ্চুরি অদু শুপ্তগী বোল ৬৭ তা য়ৌখি। অদুগা রন ১৩৮ গী ইন্নিংস অদুদা সিক্স ৬ অমসুং ফোর ১২ য়ৈরমখি। প্লেসিসনা রন ৫৫ লৌরম্না অদুখক্তমক শিংথাবা য়াখি।

সাউথ অফ্রিকাগী ইন্নিংস অদু ওভর ৩৪ শুভিল্লকপদা রিকেট ৫ তুরগা রন ২৫০ লৌদুনা লৈরিঙৈ নোং তারকপা মরম্না মখা তানা শান্নবা য়াথিদবদগী দকরার্দ লেরিস মেথদতা ইংলেন্দনা মেটচ রন ৩৯ দা মায়থিবা পীখি।

জর্মনিনা লোরো স্পোর্টস এৱার্দকী য়ুম্বু ওইরগনি

বর্লিন, ফেব্রুৱারী ৪ঃ

চহলিবা চহী অসিগী এপ্রিল ১৮ দা জর্মনিগী সহর বর্লিন্না য়ুম্বু ওইদুনা লোরো ৱার্ল্ড স্পোর্টস এৱার্দ পাঙথোক্লগনি।

পনবা য়াবদি ২০১২ দা লন্দনদা পাঙথোকখ্রবা মতুং বর্লিনদা মালেমদা খ্বাইদগী ফজবা শান্নরোইশিংদা পীবা মনা ওইরিবা লোরো ৱার্ল্ড স্পোর্টস এৱার্দ ১৭ শুবা ইদিসনগী য়ুম্বু ওইগদৌরিবনি।

হন্দক পীগদৌরিবা মনা অসি ২০১৫ দা তোঙান–তোঙানবা মশান্নশিংদা খ্বাইদগী ফজখিবা শান্নরোইশিংদা পীগদৌরিবনি। লোরো ৱার্ল্ড স্পোর্টস একাদেমিগী চিয়ারমেন ওইরিবা ওলেম্পিক্কী গোল্ড মেডল অনীরক ফংবা ঙমখ্রবা য়ু এস এ গী এঠেলেট ইদরিন মোজেসনা ফোঙদোকখিবদা বর্লিন সহরনা য়ুম্বু ওইগদৌরিবা অসিদা নুংঙাইবা ফাওই হায়খি।

২০০০ দগী পীবা হৌখিবা মনা অসি ফংখিবা শান্নরোইশিংগী মনুদা এঠেলেটিক্সতা উসেন বোল্ট, এলিনা ইসিনবায়েভা, টেন্নিসতা নোবাক জোকোবিস, রোজর ফেদরর, সেরেনা ৱিলিয়মস অমসুং রাফেল নদালনি। ফুটবোলদা পেলে, রোনাল্ডো অমসুং জিদেন য়াওরি।

রাইফ লমজিং ক্লবনা দি চেলেঞ্জর মার্খোলিয়েনবু মায়থিবা পীখ্রে

জিরিবাম, ফেব্রুৱারী ৪ঃ

ওল জিরিবাম স্পোর্টস এসোসিয়েসন (এ জে এস এ) জিরিবাম্না শিন্দুনা জিরিবাম হায়র সেকেন্দরি প্লে গ্রাউন্দদা মপান ষ্টেকী টিমশিং য়াওনা পুম্না টিম ১৮ না শরুক য়াদুনা চথরিবা টুর্নামেন্ট অসিগী ঙসি শান্নখিবা প্রিলিমিনরি নোক আউট ষ্টেজ মেটচ অমদা য়াইফ লমজিং ক্লব দিবাং খুম্নৌ (রাই এল সি)না দি চেলেঞ্জর মার্খোলিয়েন কচ্চারবু পাঞ্জল ২–০ দা মায়থিবা পীখ্রে।

ঙসি শান্নখিবা প্রিলিমিনরি নোক আউট ষ্টেজ অদুদা দি চেলেঞ্জর মার্খোলিয়েন কচ্চারনা টোস ঙমদুনা সাইদ খনখি অদুগা য়াইফবা লমজিং ক্লব দিবাং খুম্নৌনা বোল কাউবা হৌখি।

রাই এল সি দিবাং খুম্নৌ অমসুং দি চেলেঞ্জর মার্খোলিয়েন কচ্চারনা শান্নখিবা

টিম অনীমক্তা য়াম্না কয়া শান্নখিবা মেটচ অদুগী ফার্ষ্ট হাল্ফ মমাঙদা টিম অনীমক্লা গোল অমত্তা চরবা ঙম্নখিদে। সেকেন্দ হাল্ফ মতুংদা য়াইফ লমজিং ক্লব দিবাং খুম্নৌগী শান্নরোই রেদিমসয়া ৪৯ শুবা মিনিটতা গোল অমা চন্দুনা টিম অদুগী ময় পাকপগী আশা উখি। শান্নবদগী ৭১ শুবা মিনিটতা টিম অসিগী শান্নরোই জোনিনা গোল অমগা চন্দুনা য়াইফ লমজিং ক্লব দিবাং খুম্নৌ কচ্চারনা অপীবা মতম ফাওবদা গোল ২–০ দা মাঙজিল থাদুনা চখি। অদুবু মেটচ অদুদা দি চেলেঞ্জর মার্খোলিয়েন কচ্চারনা গোল অমত্তা চনবা ঙমদবদগী টুর্নামেন্ট অসিদগী লৈহৌখি।

ঙসিগী শান্নখিবা মেটচ অদুদা জোয়েল, ও বিশেশ্বর সিং হ, অজিজ হাইদর অমদি এল অনিলকুমার সিংহনা সেন্টর রেফরি, এসিস্টেন্ট রেফরি অমদি ফোর্থ রেফরি ওইনা শরুক য়াখি। হয়েংগী প্রি ক্বার্টর ফাইনেল নোক আউট ষ্টেজদা এল এফ কে এফ সি অমদি এল এফ সি লুঁস্ত্রেজাং জিরিবাম শান্নগনি।

পেরিস সেন্ট জর্মেন্না লোরিয়েন্টপু ৩–১ দা থোইদুনা লিগে ৱানদা মেটচ অমত্তা মায়থিদবগী রেকোর্দ মখা তানা থল্লি

মায় পাকপদা হয়াওরিবা পেরিস সেন্ট জর্মেনগী শান্নরোইশিং

পেরিস, ফেব্রুৱারী ৪ঃ

ফ্রান্সকী মকোক থোংবা ফুটবোল লীগ টুর্নামেন্ট ওইরিবা লিগে ৱানগী ঙসি অযুক অঙনবদা শান্নখিবা ২৪ শুবা রাউন্দগী মেটচ অমদা পেরিস সেন্ট জর্মেন্না লোরিয়েন্টপু পাঞ্জল ৩–১ দা মায়থিবা পীদুনা লীগ অসিদা মেটচ অমফাওবা মায়থিদবগী রেকোর্দ অদু মখা তানা টিম অসিনা থম্না ঙম্রি।

ঙসি পেরিসতা শান্নখিবা লীগ মেটচ অদুদা মমাঙগী ২৩ শুবা লীগ মেটচ লোইশিনখিবদা পোইন্ট ৬৩ ফংদুনা খ্বাইদগী নক্লবা লম্বা মোনাকোদগী পোইন্ট ২৪ হেন্দুনা টাইটলগী লম্বেল য়াৎপা লোইশিনখ্রবা পেরিস সেন্ট জর্মেনগী মায়কৈদগী শান্নবগী ৬ শুবা মিনিটতা ইন্দিসন কবানিনা মেটচকী অহানবা পাঞ্জল অদু চনখি।

লোরিয়েন্টকী মায়কৈদগী রাফেল গুইরেরোনা শান্নবগী ১৯ শুবা মিনিটতা ইক্লোইজর অদু চন্দুনা পাঞ্জল মান্না লৈখি। মেটচকী অহানবা হাল্ফ অদুগী লেমহৌবা মিনিট ২৬ শান্নখিবদা মখা তাবা পাঞ্জল অমত্তা টিম অনীগী মায়কৈদগী চাবা ঙমখিদে।

অনীশুবা হাল্ফ শান্নবা হৌরকপা ইকুই কুইট্রিঙৈ মিনিট ১০ চঙশিল্লকপদা পেরিস সেন্ট জর্মেনগী মরুওইবা ষ্ট্রাইকর অমা ওইরিবা জ লাটান ইব্রাহিমোবিসনা পাঞ্জল অমগা হাপচিন্দুনা লোরিয়েন্টপু অদুসু স্মোর অদুমত্তনা থোইদুনা লীগ টেবলদা মেটচ ২৪ শান্নবদা ২১ থোইরগা অহম ম্রো চংতুনা পুম্না পোইন্ট ৬৬ ফংদুনা লৈরি। ঙসি মায়থিখিবা লোরিয়েন্ট মেটচ ২৪ দা পোইন্ট ৩০ ফংলগা ১২ শুবা পোজিসন্দা লৈরি।

ইংলিস প্রিমিয়র লীগ

ইংলেন্দগী ইংলিস প্রিমিয়র লীগকী ঙসি শান্নখিবা মেটচ অমদা এভরটন্না ন্যুকাষ্টল য়ুনাইটেদপু পাঞ্জল ৩–০ দা মায়থিবা পীখ্রে। অতোপ্পা মেটচ অমদনা মমাঙগী চেম্পিয়ন চেলসি অমসুং ৱাটফোর্ড পাঞ্জল চাদনা ম্রো চংখি।

এভরটন অমসুং ন্যুকাষ্টলনা শান্নখিবা মেটচ অদুদা এভরটনগী মায়কৈদগী রোজ বার্ক্লিনা মেটচ লোইশদবা মিনিট অনীগী মনুংদা পেনাল্টি অনী পাঞ্জল ওন্থোকপা ঙমখি। অদুগা অতোপ্পা পাঞ্জল অদুনা টিমমেট আরোন লেনোন্না চনখিবনি।

অতোপ্পা মেটচ অমদা মমাঙগী চেম্পিয়ন চেলসি ৱাটফোর্দকা শান্নবদা পাঞ্জল চাদনা ম্রো চংখি। চেলসিগী টিম মেটচ ২৪ দা শুপ্তগী পোইন্ট ২৯ খক ফংলগা ১৩ শুবা পোজিসন্দা লৈরি।

সেরি এ

ইটালিগী মকোক থোংবা লীগ টুর্নামেন্ট ওইরিবা সেরি এ গী ঙসি অযুক অঙনবদা শান্নখিবা ২৩ শুবা মেটচ অমদা এস এস নাপোলিনা লাজিওবু পাঞ্জল ২–০ দা থোইদুনা লীগ টেবলদা পোইন্ট ৫৩ ফংদুনা মাঙজিল থারি। অনীশুবা পোজিসন্দা জুবেন্টসনা পোইন্ট ৫১ ফংলগা লৈরি।
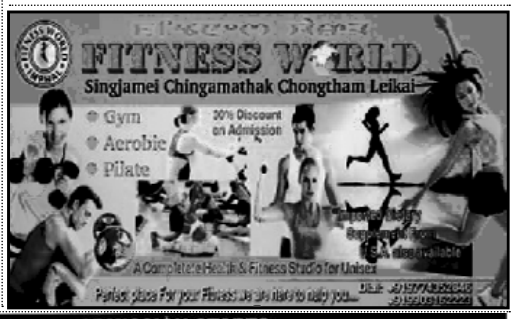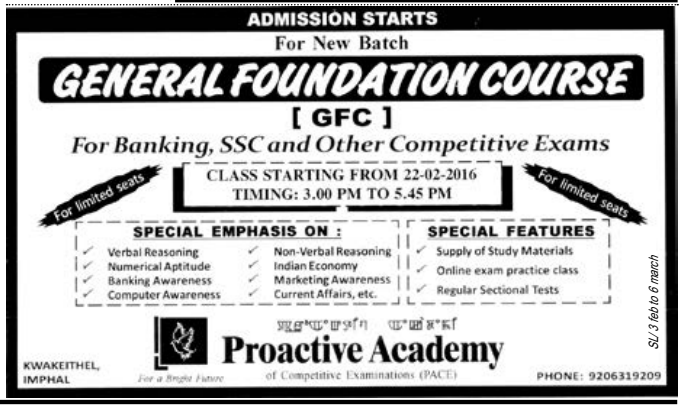
ঙসি অঙনবদা শান্নখিবা মেটচ অমদা জুবেন্টসনা জেনোয়াবু পাঞ্জল ১–০ দা মায়থিবা পীখিবনি। অহমশুবা পোজিসন্দা লৈরিবা ফ্যুরেন্টিনানা মখোয়গী ২৩ শুবা মেটচতা কার্পিবু পাঞ্জল ২–১ দা মায়থিবা পীখিবনি অদুগা মরিশুবদা ইন্টর মিলান্না পোইন্ট ৪৪ ফংদুনা লৈরি।