মণিপুর মায়পাকখ্রে

এস এন এস
ইম্ফাল, জনুৱারি ২৫ ঃ

উরিয়াগী কতক্তা চথরিবা সব-জুনিয়র গার্লস নেসনেল ফুটবোল চেম্পিয়নসিপকী ঙসি শান্নখিবা গ্রুপ টু গী ক্বার্টর ফাইনেল লিগ রাউন্দদা মণিপুরগী অহানবা মেটচতা তামিলনাদুবু গোল ৪-০ দা মায়থিবা পীখ্রে।

মণিপুরী গোলশিং অদু ও লমঙানবী, রাই থাইলেন্দ, টি ঐচ কৃটিনা অমদি রাই পাকপীনা মথংশিংনা ৬৬,৭৬,৭৯ অমদি ৮৯ শুবা মিনটতা অমমম চনখিবনি। অনিশুবা ক্বার্টর ফাইনেল লিগ রাউন্দগী মণিপুরগী অনিশুবা মেটচ তাং ২৭ তা উরিয়াগা শান্নরগনি।

মণিপুরনা টি টি দা মেদল ৯ ফঙখ্রে

এস এন এস
ইম্ফাল, জনুৱারি ২৫ ঃ

মেঘালয়াগী সিল্লোংদা হৌখিবা থা অসিগী ২১ দগী ২৩ ফাওবা পাংথোকখিবা ১২ শুবা সাউথ এসিয়ান গেমস জুনিয়র টেষ্ট ইভেন টেবল টেনিস টুর্নামেন্ট ২০১৬ দা মণিপুরনা গোল্ড ২, সিলভর ২ অমদি ব্রোঞ্জ ৫ পুম্না মেদল ৯ ফঙখ্রে।

মণিপুরগী গোল্ড মেদল অনি অদু জুনিয়র বোইজ টিম ইভেন্তা শরুক য়াখিবশিং করাম রোহিৎ সিংহ , আর কে দেনেল সিংহ অমদি থোমাস এলাংবম্না অমা অমদি জুনিয়র বোইজ সিঙ্গলসতা করাম রোহিৎ সিংহ না অমা লৌখিবনি। সিলভর মেদল অনি অদুনা জুনিয়র গার্লস টিম ইভেন্তা শরুক য়াখিবা আই মোনালিসা, বেনিতা থিয়াম অমদি এন হাপিলিনা না অমা অমদি জুনিয়র গার্লস দবলসকীদা আই মোনালিসা অমদি বিনিতা থিয়াম্না অমা লৌখিবনি। ব্রোঞ্জ মেদলশিং অদুনা জুনিয়র বোইজ সিঙ্গলসকীদা আর কে দেনিয়েল, জুনিয়র গার্লস সিঙ্গলসকীদা ইরুংবম মোনালিসা, জুনিয়র বোইজ দবলসকীদা করাম রোহিৎ / আর কে দেনিয়েল, ই থোমাস / এস হৈথোইবা অমদি মিক্স দলবসকী করাম রোহিৎ / আই মোনালিসনা লৌখিবনি। মণিপুর টিমগী কোচঅমদি মেনেজরনা এন আই এস ইন্টর নেসনেল কোচ টি ঐচ ওপেন্দ্রো সিংহ অমদি মণিপুর টেবল টেনিস এসোসিয়েসনগী জোইন্ট সেক্রেটরি এল সুরেন্দ্রো সিংহ ওইখি হায়না মণিপুর টেবল টেনিস এসোসিয়েসনগী সেক্রেটরি টি ঐচ জয়ন্তা সিংহ না প্রেন্তা থাদোরকপা চেরোল অমদা খঙহল্লক্লি।

অনিশুবা নিলেস ফুটসাল ফুটবোল

জুবেনাইল, পি এস য়ু রিয়েল অমদি অর্থক্লেক মায় পাকখ্রে

এস এন এস
ইম্ফাল, জনুৱারি ২৫ ঃ

শগোবন্দ শয়াং পুম্বি মপালনা শিন্দুনা শায়াং গ্রাউন্দদা চথরিবা অনিশুবা নিলেস রাহেংবম ষ্টেট লেভেল ওপন ফুটসাল ফুটবোল টুর্নামেন্ট ২০১৬ গী ঙসি শান্নখিবা তোঙান তোঙাম্বা মেটচশিংদা জুবেনাইল তেরা সাপম লৈরক, পি ই এস য়ু ওইনাম বজার মখা, রিয়েল শগোবন্দ অমদি আর্থক্লেক এফ সি খুয়াথোং মায় পাকখ্রে।

অয়ুক্কী অহানবা মেটচতা শান্নখিবা গ্রুপ সি গী জুবেনাইল ক্লব না এস কে এল এফ সি শগোলবন্দ খ্বাইনিংথৌ লৈরকপু গোল ৪-০ দা, অনিশুবা শান্নখিবা গ্রুপ বি গী মেটচতা পি ই এস য়ু না য়ু বি সি এ সয়াংবু গোল ৭-৩ দা মায়থিবা পীখি।

নুংথিলগী অহানবা মেটচতা শান্নখিবা গ্রুপ বি গী মেটচতা রিয়েল শগোলবন্দনা পি এল আর্থক্লেক এফ সি অমদি আই বি ঐচ না শান্নখিবা মেটচকী মতং অমা রাই ডি এ কৈশামথোং কাবুই লৈরকপু গোল ৯-১ দা মায়থিবা খুলবু গোল ৭-২ দা অমদি অনিশুবা মেটচতা শান্নখিবা গ্রুপ পীখ্রে। অয়ুক্তা শান্নখিবা গ্রুপ এ দি গীদা আর্থক্লেক এফ সি গী মেটচতা পান্থোইবী এফ সি খুয়াথোংনা আই দি ঐচ মৈনো বাসিখোঙ লাক্তবদগী রাই ব্রদর্স পাঙ্গৈনা রাঙ্ক ওভর ফঙখ্রে।

মানোরঞ্জন ফুটবোল হৌরগনি

এস এন এস
ইম্ফাল, জনুৱারি ২৫ ঃ

ইম্ফাল রেষ্ট দিষ্ট্রিক্ট ফুটবোল এসোসিয়েসন অমদি জি সি গ্রুপ সেন্টর সি আর পি এফ না শিন্দুনা থা অসিগী ২৮ দগী ৬ শুবা সহিদ মানোরঞ্জন সিংহ মেমোরিয়েল ষ্টেট ওপন ফুটবোল টুর্নামেন্ট ২০১৬ হৌরগনি। টুর্নামেন্ট অসিদা টিম ১১ না শরুক য়াগনি। অহানবা মেটচতা এফ সি মোইরাং অমদি এস কে রাই সি সেকমাই শান্নরগনি। টুর্নামেন্ট অসিগী ফিক্কচ নাকলদা পীরি।

FIXTURE

DATE	TIME	MATCH			MATCH NO
28.1.2016	11:00 A.M	FC MOIRANG (YELLOW)	Vs	SKYC (RED)	(1)
29.1.2016	11:45 A.M	S.U (RED)	Vs	NEROCA (ORANGE)	(2)
	2:00 P.M.	RAU (RED)	Vs	NISA (BLUE)	(3)
30.1.2016	11:45.A.M	UPSA (BLUE)	Vs	WAFA (YELLOW)	(4)
	2:00 P.M.	CRPF (RED)	Vs	MPSC (BLUE)	(5)
31.1.2016	11:45A.M	MTFC YELLOW	Vs	WON. 2/3	(6)
	2:00 P.M	WON 6/7	Vs	WON 8/9	(7)
		(SEMI FINAL)			
1.2.2016	11:45 A.M (1st semi final)	WON 4/5	Vs	WON 1/2/3	(8)
	2:00 P.M (2nd semi final)	WON 10/11	Vs	WON 6/7/8/9	(9)
2-01-2016		(REST DAY)			
3.2.2016		FINAL			
		Winner of 1st semi final vs winner of 2nd semi final			(10)

অহানবা রাণি গাইদিনলিয়ু ফুটবোলদা ষ্টেট ৮ শরুক য়াগনি

এস এন এস
ইম্ফাল, জনুৱারি ২৫ ঃ

ওল ইন্দিয়া ফুটবোল ফেদরেসন অমদি ওল মণিপুর ফুটবোল এসোসিয়েসনগী মীথেয়ং মখাদা জিলিয়ারোং স্পোর্টিং য়ুনিয়ন্না শিন্দুনা থা অসিগী ৪ দগী ১৪ ফাওবা খুমন লম্পাক মেন ষ্টেদিয়মদা অহানবা রাণি গাইদিনলিয়ু ওল ইন্দিয়া রুমেন ইনভাইটেসন ফুটবোল টুর্নামেন্ট ২০১৫-১৬ পাংথোক্লগনি হায়না ওর্গনাইজিং সেক্রেটরি পাউফুলুং কামৈনা প্রেসতা থাদোরকপা চেরোল অমদা ফোংদোরক্লি।

টুর্নামেন্ট অসিদা শরুক য়াগদৌরিবা টিমশিং অদুদি গ্রুপ ১ দা য়ুমু মণিপুর সিকিম , বিহার অমদি উরিষা লৈমিন্নরি। গ্রুপ ২ দা রেলরেজ, হারিয়ানা, ঝারখন্দ অমদি রেষ্ট বেঙ্গল লৈমিন্নরি।

টুর্নামেন্ট অসিগী অহানবা মেটচ তাং ৪ গী নুংথিল পুং ১ তাবা মতমদা গ্রুপ ১ গী অহানবা মেটচ ওইনা মণিপুর অমদি উরিষা শান্নরগনি।

সব-জুনিয়র বোইজ নেসনেল ফুটবোলগী টিম লাউথোকখ্রে

এস এন এস
ইম্ফাল, জনুৱারি ২৫ ঃ

অসামগী মোরানদা পাংথোক্লদৌরিবা সব-জুনিয়র বোইজ নেসনেল ফুটবোল চেম্পিয়নসিপ নোর্থইষ্ট জোন ২০১৫-১৬ দা শরুক য়াগদবা মণিপুরগী সব-জুনিয়র বোইজ ফুটবোল টিম ঙসি ওল মণিপুর ফুটবোল এসোসিয়েসন্না লাউথোকখ্রে।

মণিপুরগী মহুৎ শিন্নবা খনগৎখ্রবা শান্নরোইশিং অদুদি কর্নচিগী এম দি নুসাত , নেলসন কোম, কে ঐচ জেংলি, ইম্ফাল রেইকী এল রোবত মৈতৈ, এল খিরিসন মৈতৈ, ই সন্তোসকুমার, এন রঞ্জন, কে ঐচ বোইনাও, দব্লিউ বসন্তা, কে ঐচ প্রাবানন্দ , বিষ্ণুপুরগী কে সুরজ, কে গৌরান্দো, এল বিসাল, কে এজেলো, ইম্ফাল ইষ্টকী ইতিয়াস খান, টি সাফবা, এ সনাথোই, এন জি রকেস, এম দি জাকির খান অমদি পি ঐচ তোলেননি। খন্নবা শান্নরোইশিংনা থা অসিগী ২৭ ক্বী অয়ুক পু ১১ তাবা মতমদা আর্মিফিসিয়েল তর্ফ গ্রাউন্দদা লাক্তুনা কিটশিংগা লোয়েননা কোচচা রিপোট তৌরগদবনি হায়না ওল মণিপুর ফুটবোল এসোসিয়েসনগী সেক্রেটরি এল রঞ্জিৎরোইনা প্রেসতা থাদোরকপা চেরোল অমনা খঙহল্লক্লি।

নক্সানা মোদেল ক্লব বিবু ব্রিকেট ৮ দা থোইরগা সেমি ফাইনেল চঙখ্রে

এস এন এস

ইম্ফাল, জনুৱারি ২৫ ঃ

লংথবাল পব্লিক ক্রিকেট গ্রাউন্দদা চথরিবা মরিগুবা টি-২০ মণিপুর ভেটরান ক্রিকেট টুর্নামেন্ট ২০১৫-১৬ গী ঙসি শান্নখিবা ক্বার্টর ফাইনেল মেটচতা নক্সা খা ইম্ফালনা মোদেল ক্লব বি চিংঙামখাবু ব্রিকেট ৮ দা মায়থিবা পীরগা সেমি ফাইনেল চঙখ্রে। মেন ওফ দি মেটচনা নক্সাগী ভোগেন্দ্রোনা রন ৬৫ অমদি ব্রিকেট অমা লৌদুনা তাখি।

মোদেল ক্লব বি না তোচ ঙুগণা হায়া বেটিং খনখিবগা লোয়েননা অপীবা ওভর ২০ দা ব্রিকেট ৪ আউট ওইরগা রন ১২৭ লৌখি। ইনিংস অদুগী গুলসয়া বোল ৫৯ রন ৫৭ লৌদুনা খ্বাইদগী রন লৌবা বেষ্টমেন ওইখি।

নক্সানা অনিশুবা ইনিংসকী বেটিং তৌখিবদা ওভর ১৮.৫ তা ব্রিকেট অনি আউট ওইরগা রন ১৩১ লৌদুনা তারগেট রনদগী ৪ হেয়া লৌদুনা ব্রিকেট ৮ দা মায় পাকখিবনি।

ইনিংস অদুদা ভোগেন্দ্রোনা বোল ৫৮ দা রন ৬৫ লৌদুনা খ্বাইদগী রন লৌবা বেষ্টমেন ওইখি। অহানবা সেমি ফাইনেল মেটচ থা অসিগী ২৮ দা সাইক্লোন থাম্বৈনব্দগী নক্সা খা ইম্ফালগা শান্নরগনি।

অনিশুবা অমফিম্পা ফুটবোল টুর্নামেন্ট

এস এন এস

ইম্ফাল, জনুৱারি ২৫ ঃ

সৌদোংপুং লম্পাক কোংবা ঙরাংদগী হৌদুনা চথরিবা অনিশুবা অমফিম্পা ইনভাইটেসন ফুটবোল টুর্নামেন্টগী ঙসি শান্নখিবা অহানবা মেটচতা অমিক এফ সি এ না অমকা এফ সি এ বু গোল ২-১ দা অমফিম্পা এফ সি এ না এক্টর এফ সি বি বু গোল ৪-০ দা অমদি অমিক এফ সি বি না অমফিম্পা এফ সি বি বু গোল ৮-০ দা মায়থিবা পীখ্রে।

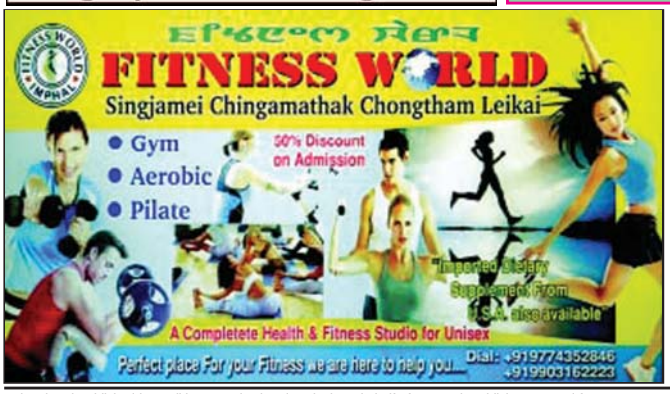

Printed and Published by Waikhom Meghachandra Singh on behalf of Nongpok Publishers Pvt.Ltd from Sega Road, Konjeng Hazari Leikai, Imphal West, Imphal-795001, Manipur. Printed at Advance Printers, Sega Road, Konjeng Hazari Leikai, Imphal West, Imphal-795001, Manipur. Editor: **H. Achouba Sharma,** Jt. Editor: N. Krishnamohon Singh RNI Registration No. 31350/ 77; Tel # 2459064, *e-mail : sanaleibakdaily@yahoo.com, sanaleibakdaily2008@gmail.com*