অন্দর ১৫ লিগ রেষ্ট ওফ ইন্দিয়া নোর্থ ইষ্ট জোন আইজোল এফ সি অমদি নেরোকা মায়পাকখ্রে

এস এন এস

ইম্ফাল, জনুৱারি ২০ :

খুমন লম্পাক মেনস ষ্টেদিয়মদা চথরিবা অন্দর ১৫ লিগ রেষ্ট ওফ ইন্দিয়া নোর্থ ইষ্ট জোন ২০১৫-১৬ গী ঙসি শান্নখিবা অনিশুবা রাউন্দগী মেটচশিংদা আইজোল এফ সি না গেংচোক হিমালিয়নবু গোল ২-০ দা অমদি নেরোকানা এন আর এন এস পি টি বু গোল ৩-০ দা মায়থিবা পীখ্রে।

অহানবা শান্নখিবা মেটচতা আইজোল এফ সি না গেংচোক হিমালিয়নবু থোইখিবদগী মেটচ অনিদগী পোইন্ট ৬ ফঙবা ঙমখিবগা লোয়েননা পোইন্ট টেবলগী মকোক্তা মাংজিল থারি।

আইজোল এফ সি গী গোল অনি অদু এফ লালরোলুয়ানা ২৯ অমদি ৬৭ শুবা মিনটতা চনখিবনি। টিম অসিগী গোল অনি চনখিবা এফ লালরোলুয়া অমদি লালনানসৈমাদা রেফরিনা ২৬ অমদি ৪২ শুবা মিনটতা য়েল্লো কার্দ অমমম পীখি। গেংচোক হিমালায়নগী ইভান থপা, পসাংতমাং অমদি বিকাস খরকদা রেফরিনা ৩৪, ৫৬ অমদি ৮১ শুবা মিনটতা য়েল্লো কার্দ অমমম পীখি। গেংচোক হিমালিয়ননা মেটচ অনি শান্নখিবদা পোইন্ট ৩ ফঙদুনা লৈরি।

অনিশুবা শান্নখিবা নেরোকা অমদি এন আর এন এস পি টি না শান্নখিবা মেটচ অদুগী নেরোকাগী গোল অহম অদু জি মুক্তাসনা, পি প্রিয়াসন অমদি কে ঐচ অরুননা মথংশিংনা ১৬ , ৪৯ অমদি ৮৬ শুবা মিনটতা অমমম চনখিবনি।

টিম অসিগী সি ঐচ জোসননা রেফরিনা ৮৮ শুবা মিনটতা য়েল্লো কার্দ অমা পীখি। নেরোকানা মেটচ অনি শান্নখিবদা পোইন্ট ফঙদুনা লৈরি।

এন আর এল এস পি টি গী অনসুমন গোগোইদা অম্পায়রনা ৩৮ শুবা মিনটতা রেদ কার্দ অমা পীদুনা মেটচ অদুদগী তাম্থোকখি। অহানবা য়েল্লো কার্দনা ১৯ শুবা মিনটতা ফঙখিবনি। বিকি বারহোইদা ৮১ শুবা মিনটতা য়েল্লো কার্দ অমা পীখি। এন আর এল এস পি টি না মেটচ অনিদগী পোইন্ট অমত্তা ফঙবা ঙমদনা লৈরি।

নেরোকা অমদি এন আর এল এস পি টি না শান্নখিবা মেটচকী মতাং অমা

মণিপুরনা ছটিসগর ৪-০ দা থোইখ্রে

এস এন এস

ইম্ফাল, জনুৱারি ২০ :

উরিয়াথী কতক্তা চথরিবা সব-জুনিয়র গার্লস সেননেল ফুটবোল চেম্পিয়সনসিপ ২০১৫-১৬ গী ঙসি শান্নখিবা গ্রুপ এফ গী লিগ মেটচ অমদা মণিপুরনা ছটিসগরবু গোল ৪-০ দা মায়থিবা পীখ্রে। মণিপুরগী গোলশিং অদু রাই থাইলেননা ৫৫ অমদি ৯০ শুবা মিনটতা গোল ২, টি ঐচ কুটিনা অমদি ও লমঙানবীনা ১৩ অমদি ৩১ শুবা মিনটতা অমমম চনখিবনি।

মণিপুরগী অনিশুবা মেটচ তাং ২২ গী অয়ুক পুং ৯.৩০ দা দেল্লিগা শান্নরগনি।

নবচন্দ্রনা পোইন্ট ৩.৫ ফঙদুনা চৎলি

এস এন এস

ইম্ফাল, জনুৱারি ২০ :

আইজোলদা থা অসিগী ১৮ দগী হৌদুনা চথরিবা ১৬ শুবা নোর্থ ইষ্টর্ন চেঙ্গিয়নসিপ ২০১৬ গী ঙসি মরিশুবা রাউন্দ লোইবা ফালবদা মণিপুরগী কে ঐচ নবচন্দ্রা সিংহনা পোইন্ট ৩.৫ ফঙদুনা চৎলি। ঐচ দিপক সিংহনা পোইন্ট ২ ফঙলি হায়না মণিপুর চেঙ্গ এসোসিয়েসনগী সেক্রেটরি আর কে সনাজাওবা সিংহনা প্রেসতা থাদোরকপা চেরোল অমনা ফোংদোরক্লি। মণিপুর চেঙ্গ এসোসিয়েসন অনি থোক্তুনা লৈবনা শান্নরোইশিংদা অরাবা কয়া থোকহল্লি হায়না চেঙ্গ শান্নরোই রাই ধনবির সিংহনা ফোংদোকখ্রে।

বিরচন্দ্রা সিংহ একাদেমি ফুটবোল টুর্নামেন্টগী ফাইনেলদা থেংনগদবা টিমশিং খঙবা লোইখ্রে

এস এন এস

ইম্ফাল, জনুৱারি ২০ :

টি ঐচ বিরচন্দ্রা সিংহ ফুটবোল একাদমি তাউবুংথোক্তা শিন্দুনা একাদমি অসিগী ফুটবোল গ্রাউন্দদা চথরিবা অনিশুবা অন্দর ১০ অমদি ৭ শুবা অন্দর ১৩ গী টি ঐচ বিরচন্দ্রা সিংহ ফুটবোল একাদমি টুর্নামেন্ট ২০১৬ গী ফাইনেলদা থেংনগদবা টিমশিং খঙবা লোইখ্রে। অন্দর ১০ গী ফাইনেলদনা টি বি এস এফ এ অতৈবুংথোক অমদি টি বি এস এফ এ বি শান্নরগনি। অন্দর ১৩ গী ফাইনেলদনা য়ু য়ু এফ সি উরিপোক অমদি টি বি এস এফ এ বি না শান্নরগনি।

ঙসি অয়ুক্তা শান্নখিবা অন্দর ১০ গী অহানবা সেমি ফাইনেল মেটচতা টি বি এস এফ এ এ না পময়াল এফ সি পাটসোইবু গোল ১-০ দা মায়থিবা পীখি। টি বি এস এফ এ গী মায় পাকপগী অমত্তা ঙাইরবা গোল অদুপি ঐচ রোসন্না ২১ শুবা মিনটতা চনখিবনি।

মেটচ অদুগী ৩৫ শুবা মিনটতা টিম অসিগী এম থোমবা অমদি পময়াল এফ সি গী দল্লিউ বিকাশনন্দদা ৩৬ শুবা মিনটতা য়েল্লো কার্দ অমমম পীখি।

অনিশুবা সেমি ফাইনেল মেটচতা টি বি এস এফ এ এ না টি এফ এ থিনুংগৈবু গোল ২-১ দা মায়থিবা পীখি। টি বি এস এফ এ বি গী গোল অনি অদু এ রোবদ অমদি টি ঐচ পিয়াবোননা অহানবা অমদি ৩০ শুবা মিনটতা অমমম চনখিবনি। টি এফ এ গী গোল অদুনা কে রিসাসনা ৩১ শুবা মিনটতা চনখিবনি। মেটচ অদুগী ১১ শুবা মিনটতা টি বি এস এফ এ বি গী টি ঐচ পিয়াবোননা ১১ শুবদা মিনটতা য়েল্লো কার্দ অমা পীখি।

নুথিলদা শান্নখিবা অন্দর ১৩ গী অহানবা সেমি ফাইনেল মেটচতা য়ু য়ু এফ সি না নোংচোক এফ এ নোংচোক সঞ্জেনবমবু কিক্স ক্লোম পেনালটি মার্কতা য়ু য়ু এফ সি না গোল ৫-৪ দা মায়থিবা পীখি। মেটচ অদুগী অপীবা মতমদা টিম অনিনা গোল অমমম ৱাখি।

অপীবা মতমগী নোংপোক এফ এ গী গোল অদুনা এল লকিনা অহানবা মিনটতা চনখিবনি। য়ু য়ু এফ সি গী গোল অদুনা এম লমঙানবনা ১৭ শুবা মিনটতা চনখিবনি। য়ু য়ু এফ সি গী কিক্স ক্লোম পেনালটি মার্ককী গোল মরি অদুনা কে ঐচ সমসন, এম লমঙানবা , এন মালেমঙানবা অমদি শ্যামকুমারনা চনখিবনি। নোংপোক এফ এ গী গোল অহম অদুনা রাই প্রিয়োকুমার , এন হিটলর, অমদি টি ঐচ সম্ভোইনা চনখিবনি। অনিশুবা সেমি ফাইনেল মেটচতা টি বি এস এফ এ এ না পাময়াল এফ সি বু গোল ৬-০ দা মায়থিবা পীখি। টি বি এস এফ এ গী গোলশিং অদু টি ঐচ সরঞ্জন অমদি এম দি ইজাং না ২ ।২, এন ইংসন অমদি এন হিলজোয়া অমমম চনখিবনি।

ষ্টেট লেভেল চৈবি চেম্পিয়নসিপ

এস এন এস

ইম্ফাল, জনুৱারি ২০ :

খুমন লম্পাক্কী ওদিচরিমদা চথরিবা ৩০ শুবা ষ্টেট লেভেল চৈবি চেম্পিয়নসিপ ২০১৫ গী ঙসি শান্নখিবা কেদেট বোইজ অমদি গার্লসকী অন্দর ১৭ কী কে জি ৪০ দগী ৪৭ মখাগীদা মাসতগী টি রাংথোস অমদি মিহুলগী রাই বোনিসনা গোল্ড লৌখ্রে।

কে জি ৪৭ দগী ৫৫ গী বোইজ অমদি গার্লসকী গোল না লিকলমগী এন রোমেস অমদি মিসিখোলগী এন দাইননা লৌখ্রে।

কে জি ৫৫ মথক্তগীনা ৬৩ গী বোইজ অমদি গার্লসকী গোলনা মাসতগী কে রিগান অমদি মিহুলগী এম সুইতিনা লৌখ্রে।

জুনিয়ার গার্লস অন্দর ১৯ গী কে জি ৪৫ দগী ৫২ গী গোলনা মিসিখোলগী টি ঐচ বিন্দিনা লৌখ্রে।

ইন্টর কলেজ ব্রুমেন ফুটবোল

এস এন এস

ইম্ফাল, জনুৱারি ২০ :

দিপার্টমেন্ট ওফ স্পোর্টস মণিপুর য়ুনিভর্সিটিনা শিন্দুনা এম য়ু স্পোর্টস কমপ্লেক্সতা চথরিবা এ বোরচন্দ সিংহ মেমোরিয়েল মণিপুর য়ুনিভর্সিটি ইন্টর কলেজ ব্রুমেন ফুটবোল টুর্নামেন্ট ২০১৫-১৬ গী ফাইনেলদা গ্রুপ এ অমদি বি গী রিনর ওইষ্রবা বিরমঙ্গল কলেজ অমদি এন জি কলেজনা হয়েং নুথিলগী পুং ২ দা শান্নরগনি।

ঙসি শান্নখিবা গ্রুপ এ গী অরোইবা লিগ মেটচতা এস এস জি জি কলেজ অমদি এম য়ু গোল ১-১ দা ল্লো ওইখিবগা লোয়েননা অনিশুবা অমদি অহমত্তবা পোজিসন তাখি।

গ্রুপ বি গী শান্নখিবা অরোইবা লিগ মেটচনা এন জি কলেজনা দল্লিউ এম জি কলেজবু গোল ৪-১ দা মায়থিবা পীরগা পোইন্ট ৬ ফঙলগা রিনর ওইখিবনি।

ভেটরান টি - ২০

এস এন এস

ইম্ফাল, জনুৱারি ২০ :

লংখবাল পল্লিক গ্রাউন্দদা চথরিবা মরিশুবা টি -২০ মণিপুর ভেটরান ক্রিকেট টুর্নামেন্ট ২০১৫-১৬ গী ঙসি শান্নখিবা গ্রুপ এ গী মেটচতা আই দল্লিউ টি সি সি না নক্সাবু রন ৩০ দা মায়থিবা পীখ্রে। মেন ওফ দি মেটচনা আই দল্লিউ টি সি সি গী দিপক্স আউত ওইদনা বোল ২৮ রন ২৪ অমদি রিকেট অহম লৌরগা তাখি।

মেটচ অদু আই দল্লিউ টি সি সি তোচ হুক্সগা হায়না বেটি খন্দুনা অপীবা ওভর ২০ দা রিকেট ৬ আউত ওইরগা রন ১২৫ লৌখি। নক্সানা অনিশুবা ইনিসকী বেটি তৌখিবদা ওভর ২০ দা রিকেট ৯ আউত ওইরগা রন ৯৫ লৌবদগী রন ৩০ মায়থিখিবনি।

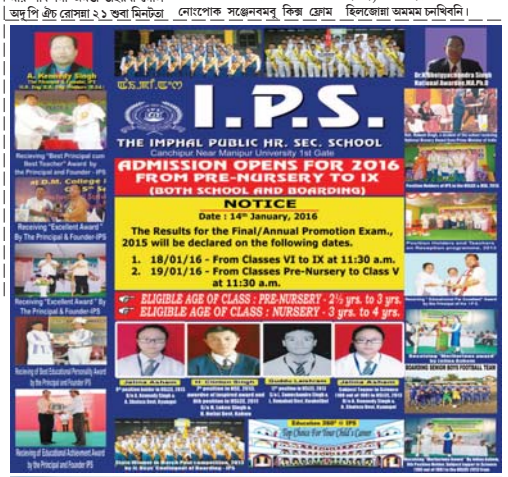

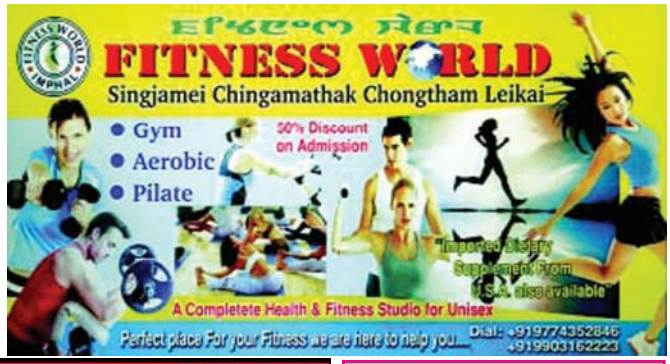

Printed and Published by Waikhom Meghachandra Singh on behalf of Nongpok Publishers Pvt.Ltd from Sega Road, Konjeng Hazari Leikai, Imphal West, Imphal-795001, Manipur. Printed at Advance Printers, Sega Road, Konjeng Hazari Leikai, Imphal West, Imphal-795001, Manipur. Editor: **H. Achouba Sharma,** Jt. Editor: N. Krishnamohon Singh RNI Registration No. 31350/ 77; Tel # 2459064, *e-mail : sanaleibakdaily@yahoo.com, sanaleibakdaily2008@gmail.com*