সনালেবাক স্পোর্টস

IMPHAL, FRIDAY, JANUARY 8, 2016 PAGE 7

ওষ্ট্রেলিয়াগী সহর ব্রিজবেন্দদা পাংথোকপা ইন্টর্নেসনেল টেনিস টুর্নামেন্টতা সেমি ফাইনেল য়ৌবা ঙমখ্রবী রোমানিয়াগী শান্নরোই সাইমোনা হালেপনা ফোরহেন সোত তৌবা

স্বিদেন্দদা পাংথোকপা স্বিদিস কপ গ্রান্দ প্রি সুটিং চেম্পিয়ন্সিপ্তা গোল্ড মেদল লৌবা ঙমখ্রবী ইন্দিয়াগী নুপীগী সুটর অপুরভি চান্দেলা

ৱার্ল্ড নম্বর ৱান সেরিনা ৱিল্লিয়মস মখুউ শোকপদগী মখা তানা শান্নবা ঙমখিদ্রে

পর্থ, জনুরারী ৭ঃ

ওষ্ট্রেলিয়াগী সহর পর্থতা শান্নবা মালেমগী টেনিস শান্নবা লৈবাকশিংগী নুপীগী ওইবা টুর্নামেন্ট অমা ওইরিবা হোপমেন কপ টেনিস টুর্নামেন্টকী মরুওইবা শান্নরোই অমা ওইরিবা য়ু এস এগী সেরিনা ৱিল্লিয়মস মখুউ শোকপদগী মহাক্কী শান্নগদবা মেটচশিং শরুক য়াবা ঙমখিদ্রে ।

পনবা য়াবদি হোপমেন কপ অদুগী অহানবা মেটচতা ঙরাং য়ু এস এগী ৱার্ল্ড নম্বর ৱান সেরিনা ৱিল্লিয়মসনা টুর্নামেন্ট অসিগী য়ুম্বু ওইখিবা ওষ্ট্রেলিয়াগী সহর পার্থতা শান্নখিবা মেটচতা অহানবা সেট অদু সেরিনানা মহাক্কী লম্বা ওষ্ট্রেলিয়াগী জমমিলা রোফেগা লম্বা তৌনবদা অহানবা সেট ৭-৫ দা থোইরবা মতুং অনিশ্ববা সেট গেম ২-১ দা মাংজিল থারিঙৈদা মখুউ শোকখিবদগী মখা তাবা মেটচ শান্নবা ঙমদদুনা মেটচ অদু ওষ্ট্রেলিয়াগী জমমিলানা মেটচ অদু মায়পাকখি ।

চহি অসিগী অহানবা গ্রান্দ স্লাম টেনিস টুর্নামেন্ট ওইরিবা ওষ্ট্রেলিয়া ওপন টেন্নিসকী মাংওইননা পাংথোকপা এ টি পি টেনিস টুর্নামেন্টশিংগী মনুংদা ওষ্ট্রেলিয়াগী সহর ব্রিজবেন্দা পাংথোক্লিবা ব্রিজবেন ইন্টর্নেসনেল টেনিস টুর্নামেন্টতা বেলারসকী ভিক্তোরিয়া অজারেঙ্কা মহাক্কী ক্বার্টর ফাইনেল মেটচ মায়পাক্তুনা সেমি ফাইনেল য়ৌবা ঙমখি।

অজারেঙ্কানা মহাক্কী ক্বার্টর ফাইনেল মেটচতা ইটালিগী শান্নরোই টুর্নামেন্ট অসিগী ৮ শুবা সিদেদ শান্নরোই ওইখিবী রোবার্ততা ভিন্সিবু ৬-১, ৬-২দা মায়থিবা পীদুনা সেমি ফাইনেল য়ৌবা ঙমখিবনি ।

মমাংদা ওষ্ট্রেলিয়ন ওপন গ্রান্দ স্লাম টেনিস টুর্নামেন্টকী টাইটল অনিরক লৌবা ঙমখ্রবী বেলারসকী ভিক্তোরিয়া অজারেঙ্কানা ব্রিজবেন ইন্টর্নেসনেল টেন্নিস টুর্নামেন্ট অসিগী সেমি ফাইনেলদা ৱার্ল্ড নম্বর ১৪২দা লৈরিবী য়ু এস এগী সমান্থা ক্রোফোর্দকা লম্বা তৌগদৌরি ।

পনবা য়াবদি য়ু এস এগী চহি ২০দা ঙাইরিবী সমান্থা ক্রোফোর্দনা মহাক্কী মমাংগী মেটচতা রুসিয়াগী এন্দ্রে পেতকোবিচপু ৬-৩, ৬-০দা থোইরমদুনা সেমি ফাইনেল য়ৌবা ঙম্রকপনি ।

মালেমগী টেন্নিস টুর্নামেন্টশিংগী মনুংদা অমা ওইরিবা চাইনাগী কোনু সহর বৈজিংদা পাংথোক্লিবা সেঙ্গেং ওপন টেন্নিস টুর্নামেন্টতা পোলেন্দগী শান্নরোই এগনিস্কা রাদরাঙ্গকা সেমি ফাইনেল য়ৌবা ঙম্রি ।

য়ু এস দোল্লর ৫০০,০০০গী শেলগী মনা লৈবা ডব্লিয়ু টি এগী টেন্নিস টুর্নামেন্ট অসিগী ঙরাং শান্নখিবা ক্বার্টর ফাইনেলদা পোলেন্দগী এগনিস্কা রাদরাঙ্গকানা সিঙ্গাপুরগী শান্নরোই ৱাং য়াংবু ৬-৩, ৬-২দা মায়থিবা পীখি ।

টুর্নামেন্ট অসিগী অতোপ্পা ক্বার্টর ফাইনেল মেটচ অমদা হঙ্গেরিগী টিমিয়া বাবোসনা কানাদাগী মমিং লৈরবা শান্নরোই য়ুজিনি বোকার্দপু ৬-৪, ৬-৪দা থোইবা ঙমদুনা সেমি ফাইনেল য়ৌবা ঙমখি ।

নিংশিংবা য়াবদি য়ুজিনি বোকার্দ কানাদাগী শান্নরোই অমা ওইনা লৈবাক অদুগী নম্বর ১ নুপীগী টেন্নিস শান্নরোইনি । মহাক্না টিমিয়া বাবোসকা শান্নবদা অশোইবা খরা লৈপ্রেবসু মপুং ওইনা হঙ্গেরিগী শান্নরোই অমা ওইরিবী বাবোসনা মহাকপু সেট অনিক ৬-৪, ৬-৪দা থোইদুনা সেঙ্গেং ওপন টেন্নিস টুর্নামেন্ট অসিগী সেমি ফাইনেল য়ৌবা ঙমখিবনি ।

হঙ্গেরিগী টিমিয়া বাবোসনা সেমি ফাইনেলদা পোলেন্দগী শান্নরোই মমাংদা ৱার্ল্ড নম্বর ১ ওইরম্বী এগনিস্কা রাদরাঙ্গকাগা চাইনাদা চথরিবা সেঙ্গেং ওপন টেন্নিস টুর্নামেন্টকী সেমি ফাইনেলদা লম্বা তৌনরগনি ।

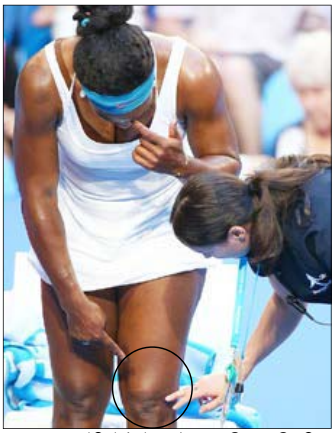

হোপমেন কপ টেনিস টুর্নামেন্টতা মখুউ শোকপদগী পোথাম্বরী সেরিনা

কোপা দেল রেদা বার্সেলোনা ফুটবোল ক্লবনা স্পয়ানোলবু অহানবা লেগতা মায়থিবা পীখ্রে

বার্সেলোনা, জনুরারী ৭ঃ

স্পেনগী ফুটবোল ক্লবশিংগী মনুংদা খ্বাইদগী থাক রাংনা লম্বা তৌনবা টুর্নামেন্ট অমা ওইরিবা কোপা দেল রে ফুটবোল টুর্নামেন্টকী ঙরাং শান্নখিবা মেটচ অমদা লৈবাক অদুগী মকোক থোংবা ক্লব অমা ওইরিবা বার্সেলোনা ফুটবোল ক্লবনা স্পনিয়োলগা শান্নবা মেটচ অমদা য়ুম্বু ওইখিবা বার্সেলোনানা পাঞ্জল ৪-১দা মায়থিবা পীখ্রে ।

কোপ দেল রে ফুটবোল টুর্নামেন্টগী প্রি ক্বার্টর ফাইনেল নোক আউত মেটচকী ঙরাং শান্নবা মেটচ ৬কী মনুংদা অমা ওইখিবা য়ুরোপকী চেম্পিয়ন ক্লব ওইরিবা বার্সেলোনা ক্লব অসিগী হোম গ্রাউন্দ কেম্প নৌদা শান্নখিবা মেটচ অদুদা বার্সেলোনাগী মমিং লৈরবা শান্নরোই আর্জেন্টিনা মচা লিওনেল মেসিনা শান্নবগী অহানবা হাম্ফতা পাঞ্জল অনি চনবা ঙমখি ।

পনবা য়াবদি মেটচ অদুদা অহানবা ওইনা পাঞ্জল চনখিবা শান্নরোই অদু স্পানিয়োলগী সাইকেদোনা শান্নবগী ৯ শুবা মিনিটতা বার্সেলোনাগী মায়কৈদা চনখিবনি । অদুবু মহাক্কী পাঞ্জল অদু লিওনেল মেসিগী পাঞ্জল অনিনা নমথদুনা অহানবা হাম্ফ অদু লোয়শিনখি ।

অনিশুবা হাম্ফ হৌরকপা ইকুই কুইন্ট্রিডে বার্সেলোনাগী পিকেনা মিনিট ৪ চংশিল্লকপদা টিম অদুগী অহুমশুবা পাঞ্জল অদু চন্দ্রুনা স্পানিয়োলবু পাঞ্জল ৩-১দা মাং জিল থাদুনা চহখি ।

স্পানিয়োলবু পাঞ্জল ৪-১দা থোইখ্রবা বার্সেলোনাগী শান্নরোইশিংনা হন্নাওবা ফোংদোকমিন্নবা

শান্নবা লোয়গদবা অপিবা মতমগী মিনিট ২খন্তা ঙাইরবা মতমদা বার্সেলোনাগী টিমদা শরুক য়ারিবা ব্রাজিল মচা নেমরনা পাঞ্জল অমা চনশিন্দুনা মহাক্কী টিমগী মরিশুবা পাঞ্জল অদু চন্নগা স্পনিয়োলবু ৪-১দা থোইখিবনি ।

কোপা দেল রেল ফুটবোল টুর্নামেন্টকী ঙরাং শান্নখিবা অতোপ্পা মেটচ অমদা ভেলেন্সিয়ানা ক্লব অদুগী হোম গ্রাউন্দ মেস্থালা ট্রেন্সিয়মদা গ্রানাদাবু পাঞ্জল ৪-০দা মায়থিবা পীখি ।

ভেলেন্সিয়াগী মায়কৈদগী মমিং নৌনা লৈখৎক্লিবা শান্নরোই নেগ্রিদোনা হেটট্রিক ফংখিবা অদুগা লোয়েননা মিটমেট রোদ্রিগোনা চনখিবা পাঞ্জল অদু থারগী ৪-০দা মেটচ অদু মায়পাকখিবনি ।

ভেলেন্সিয়াগী মায়কৈদগী হেটট্রিক ফংখিবা নেগ্রিদোনা মেটচকী অহানবা পাঞ্জল শান্নবগী ৮ শুবা মিনিটতা চনখি । মদুগী মতুং টিম অদুগী অনিশুবা পাঞ্জল রোদ্রিগোনা ৩৫ শুবা মিনিটতা চনখিবনি ।

ভেলেন্সিয়াগী মায়কৈদগী মখা তাবা পাঞ্জল অনি অদু অনিশুবা হাল্ফতা টিম অদুগী মায়কৈদগী চথখিবা ফজরবা এটেন্থ অনিদা অহানবা পাঞ্জল চন্না ঙমখিবা নেগ্রিদোনা ৬৩ শুবা মিনিট অমসুং ৮৩ শুবা মিনিটতা ফংখিবা পেনালটি কাওবগী খুদোংচাবা অনিদা পাঞ্জল ওল্লোক্লুনা ৪-০ দা মেটচ অদু মায়পাকখিবনি ।

কোপা দেল রেগী ঙরাং শান্নখিবা অতোপ্পা মেটচ মরিদা ভিলারিএলবু এঠলেটিক বি বাওনা পাঞ্জল ৩-২দ মায়থিবা পীখি । সিবিলানা রিএল বেটিসপু পাঞ্জল ২-০দা থোইখ্রবা মতুং এঠলেটিকো মাদ্রিদ অমসুং রাইও ভালেকানো পাঞ্জল অমমম চন্নরগা দ্রো চৎখি । লোয়েননা দিপোর্টিভো লা কোরুনা অমসুং মিরান্টেজ ফুটবোল ক্লব অনি পাঞ্জল অমমম চন্নরগা দ্রো চৎখি ।

ইন্দিয়াগী সিরিল জুনিয়র নম্বর ১ পোজিসন য়ৌখ্রে

নিউ দিল্লি, জনুরারী ৭ঃ

মালেমগী বেদমিন্টন শান্নরোইশিংগী মনুংদা জুনিয়রগী ওইবা খ্বাইদগী নৌবা রেঙ্কিং পীথোরকপদা ইন্দিয়াগী শান্নরোই মশাগী চহি ১৬ তা ঙায়রিবা সিরিল ভর্স্মা হান্না লৈরম্বা পোজিসন্দগী ১১ হাইশংত্নুনা নম্বর ৱান পোজিসন্দা লৈবা ঙমখ্রে ।

ইন্দিয়াগী বেদমিন্টনগী লমদা হৌখিবা চহি খরা অসিদা মালেমগী ওইবা রেঙ্কিদা নুপা অমসুং নুপীগী শান্নরোইশিংনা হান্না লৈরম্বা মখোয়া মখোয়গী পোজিসনশিংদগী থাক রাংখৎপা ঙম্রি ।

লৈবাক অসিগী শান্নরোইশিংগী মনুংদা নুপীগী সিঙ্গলস শান্নরোই সাইনা নেহরাল খ্বাইদগী মশক থোকপা শান্নরোই অমা ওইরি । মহাক্না হৌখিবা চহিদা পাং থোকখিবা ৱার্ল্ড বেদমিন্টন চেম্পিয়ন্সিপ্তা নুপীগী সিঙ্গলসকী ওইনা সিলভল মেদল ফংদুনা ইন্দিয়াগী বেদমিন্টনগী ইতিহাসতা অনৌবা লময় অমা হাংদোকখিবনি।

নিংশিংবা য়াই সাইনা নেহরালনা হৌখিবা চহি ২০১৫ দা ৱার্ল্ড বেদমিন্টন চেম্পিয়ন্সিপকী নুপীগী সিঙ্গলসতা সিলভর মেদল ফংখিবা অদু স্পেনগী কেরোলিনা মারিনগা শান্নবা যাইনেলদা মায়থিহৌবদগী ফংখিবনি ।

মালেমগী বেদমিন্টন জুনিয়র শান্নরোইশিংগী মনুংদা নম্বর ৱান পোজিসন য়ৌবা ঙম্রবা ইন্দিয়াগী সিরিল বর্ম্মা

মদুগী মাংওইননা ২০১৩ অমসুং ২০১৪ দা অতোপ্পা ইন্দিয়াগী নুপীগী সিঙ্গলস শান্নরোই অমা ওইরিবী পি ভি শিন্ধুনা চহি অনি অদুদা থংনা থংননা ৱার্ল্ড বেদমিন্টন চেম্পিয়ন্সিপকী সেমি ফাইনেল য়ৌরবা মতুং ফাইনেল য়ৌবা ঙমখিদ্রবসু স্রোঞ্জ মেদল মেটচকী শান্নবদা চহি অনি অদুদা থংনা থংননা মায়পাক্তুনা স্রোঞ্জ মেদল অনি ফংদুনা ইন্দিয়াগী রেকোর্ড অমা মাংজৌননা থমদুনা লাকখিবনি ।

বেদমিন্টন ৱার্ল্ড ফেদরেসন্না ঙসি পীথোকখিবা মালেমগী ওইবা বেদমিন্টন শান্নরোইশিংগী রেঙ্কিং গী মনুং চনবা ওইনা জুনিয়র কেটাগোরিদা ইন্দিয়াগী সিরিল বর্ম্মা মহাক্না হান্না লৈরম্বা ১২ শুবা পোজিসন্দগী ১১ হাইশংত্নলগা ৱার্ল্ড নম্বর ৱান য়ৌরকপনি ।

মহাক্না ফ্রান্সকী পোপোপ অমসুং অতোপ্পা ইন্দিয়াগী শান্নরোই চিরাগ সেনদগী লানখৎত্তুনা জুনিয়র শান্নরোইশিংগী মনুংদা অহানবা পোজিসন অদু য়ৌবা ঙম্রকখিবনি ।

সেনিয়রগী রেঙ্কিং লিষ্ট ফোং লকপদা সাইনা নেহরাল নুপীগী নম্বর ২দা লৈরি । শিন্ধু নম্বর ১২দা অদুমক হোংদনা লৈরি । অদুগা নুপাগী সিঙ্গলসকী কাংল্লুতা ইন্দিয়াগী কিন্দ্রী সিকান্ত ৱার্ল্ড নম্বর ৯ পোজিসনদা লৈদুনা ইন্দিয়াগী মিং চৎ থমলি ।

জিরি ফুটবোল

জিরিবম, জনুরারী ৭ঃ

ওল জিরিবম স্পোর্ট এসোসিএসন (এ জে এস এ) জি রিবমনা শিন্দুনা জিরিবম গভর্মেন্ট হায়র সেকেন্দরি স্কুলগী গ্রে গ্রাউন্দ টিম ১৮না শরুক য়াদুনা চথরিবা কে সি মালিক মেমোরিএল ফুটবোল টুর্নামেন্ট ২০১৫গী ঙসি শান্নখিবা প্রেলিমিনরি নোক আউত ট্রেজকী মেটত অমদা মারখোলিএন এফ সিনা রিত্রেল ক্লববু পাঞ্জল ৪-১দা মায়থিবা পীখ্রে ।

ঙসিগী শান্নখিবা মেটচ অদুদা মারখোলিএন এফ সি না তোস ঙমদুনা সাইদ খানখি অমদি ।

মারখোলিএন এফ সিগী গোল অদু রামৈরে মারনা শান্নবগী ১১ অমসুং ৬৬ শুবা মিনিটতা পাঞ্জল গোল অনি চনখিবনি । অদুগা টিম অদুমক্কী ইলা মারনা ২৩ শুবা অমসুং মচু মারনা ৭২ শুবা মিনিটতা পাঞ্জল অমমম চন্দ্রুনা মারখোলিএন এফ সিগী অপুনবা পাঞ্জল অদু মরি হুহনখি ।

অমরোমদা রিত্রিদ ক্লববকী শান্নরোই গাইসুইকুনা শান্নবগী ১৮ শুবা মিনিটতা পাঞ্জল অমা চনখিবা অদুনা টিম অদুগী অমত্তা ঙাইরবা পাঞ্জল অদু ওইখি ।

টুর্নামেন্ট অসিগী ক্বার্টর ফাইনেল লীগ মেটচতা হয়োং ২৭ শুবা অসাম রাইফ অমসুং লোংগ্রেজাং শান্নগনি ।

মেঘালয়ানা সাউথ এসিয়ন গেমসতা অপনবা পীবা থবক পায়খৎলক্লি

গুৱাহাটি, জনুরারী ৭ঃ

ইন্দিয়ানা য়ুম্বু ওইদুনা পাং থোক্কদৌরিবা ১২ শুবা সাউথ এসিয়ন গেমসকী শান্নফম ওইগদৌরিবা লৈবাক অসিগী অৱাং নোংপোক রাজ্য অসাম অমসুং মেঘালয়া অনিগী অপুনবা দাইত্থ অদুগী মনুং চন্না মেঘালয়ানা রাজ্য অদুদা পীরকখিবা বেদমিন্টন মশান্না য়ুম্বু ওইবগী খুদোংচাবা অদু লৌথোকখিবদা রাজ্য অদুগী ষ্টেট ওলেম্পিক এসোসিএসন্না গেমস অসিদা অপনবা পীরক্লি ।

নিংশিংবা য়াবদি অসামগী গুৱাহাতি অমসুং মেঘালয়াগী সিল্লোং সহর অনিদা ১২ শুবা সাউথ এসিয়ন গেমসকী মশান্নশিং য়েম্থোক্লদুনা য়ুম্বু ওইবগী রাফম শ্লৈরবনি । মদুগী মনুংদা সিল্লোংগী নোর্থ ইষ্ট হিল য়ুনিভর্সিটিদা লৈরিবা স্পোর্টসি ওথোরিটি ওফ ইন্দিয়াগী সেন্টরদা বেদমিন্টন ইভেন্ট পাং থোক্কনি হায়না তৌরম্বনি ।

অদুবু গেমস অসিগী শিল লাংলিবা ইন্দিয়ান ওলেম্পিক এসোসিএসনগী মায়কৈদগী সিল্লোং গী য়ুনিভর্সিটি অসিদা লৈরিবা বেদমিন্টন শায়ফম অদু মালেমগী ওইনা চহনরিবা নিতি নিয়মশিং অদু য়ৌদে হায়না মশান্না অদু সিল্লোংদগী গুৱাহাতিদা পুথোকখিবনি ।

মরক অসিদা মেঘালয়াগী ষ্টেট ওলেম্পিক এসোসিএসনগী ৱার্কিং প্রসিদেন্ট ওইরিবা জে ন এফ খার্সিংনা ঙরাং তোঙান তোঙানবা গেমস অসিগা মরি লৈবা মথক থোংবা ওফিসিএলশিং দা থাদোরকখিবা ই-মেলদা রাজ্য অদুদা য়ুম্বু ওইয়বা লেপ্থখিবা মশান্না নিপালগী মনুংদা য়াওখিবা বেদমিন্টন মশান্না অদু লৌথোকখিবগী মরিক চুম্না ৱারোল য়াওখি ।

ই-মেলশিং অদু স্পোর্টস ওঠোরিটি ওফ ইন্দিয়াগী জেনরেল সেক্রেটরি ইঞ্জেতি শ্রিনিবাস, ১২ শুবা সাউথ এসিয়ন গেমস ২০১৬কী সি ই ও, ইন্দিয়ন ওলেম্পিক এসোসিএসনগী প্রসিদেন্ট এম রামাচন্দ্রন, এসোসিএসন অসিমক্কী জেনরেল সেক্রেটরি অমসুং জোইন্ট সেক্রেটরি মথংশিংনা রাজিব মাহেতা অমসুং রাকেস গুপ্তাদা লৈরিবা চংয়েনবা অসিগা মরি লৈনবা অকুপ্পা মরোল থাখি । মেঘালয়া লৈঙাক্লা বেদমিন্টন শায়ফম অদু শেমগৎত্নুনা চৎনবা য়াবা থাক্তা থৎনবনি হায়বগী রারোলসু মমাংদা পীপ্তবনি হায়রি ।

ADMISSION STARTS FOR

ENGLISH

SPECIAL CLASS

For the aspirants of all Competitive Examinations

Class starts: 2-11-2015
Timing: 9.00 am; Duration: 45 days

SPECIAL FEATURES

- Updated and Exam-oriented materials to be provided, concepts and techniques to be thoroughly discussed.
- All the relevant topics of the syllabi and questions of different examinations - Applied grammar, Vocabulary in usage, and understanding of comprehension, etc. to be discussed at length.
- Exhaustive Practice sets and Model test to develop competence and confidence.

CERTIFICATE COURSE ON

BASIC COMPUTER APPLICATIONS

For all Competitive Examinations

COURSE CONTENT: Basics of Software, Basics of Hardware, Basics of Internet, Microsoft Office (Paint, Word, Excel, Spreadsheet, Slide preparation), Pagemaker, Photoshop, Windows Installation, Typing, Practice with Computer, Online practice class for all competitive exams, free instructional CD at the end of the Course

Class starts: 9-11-2015
Timing: 9.00-10.30 am
Duration: 3 Months

Please contact

For a Bright Future

Proactive Academy
of Competitive Examinations (PACE)

KWAKEITHEL BAZAR PHONE: 9206319209

লায়েংজরি ঐংশুপেল লায়েংজরি

১। Diabetes Type I, II কুইরবা অনাবশিং ফগনি ।
২। Appendix থিনবা লেবা য়েকপা থুনা ফগনি ।
৩। নুশং, ঈ-অবা, পোম্বা, চেকখাইবা য়াম্না থুনা ফগনি ।
৪। পাংশা, পোম্বা, হাবক্কবা, চিকণা কুইরবশিং থুনা ফগনি ।
৫। টেনসিল, খনাওগী অরুবা অনাবশিং থুনা ফগনি ।
৬। ছই অমদি লিন্না চিকপপা পুবিরকটু, শুসি শিরোই ।

BP Strock তগী Accident দগী চিন্দুনা চহি কুইনা হৌগৎ-কাঙখৎপা ঙমদবশিংগী মাম পাম্নব লায়েজরি । থ্রুক্রি, শয়েং, য়াঙনাবা, খোঙ, উং টাকপা হৌবা, পোম্বা, ফিন্নুগী লায়না, নুশংঙ, লিন্না চিকণা, ছইনা চিকণা (অঙাওবা), ফি-লাইকোই, চখাও নাবা, ফিষ্টো চংপা, নুপীগী থাগী খোঙক্লপ চাং নাইনবা, Kidney দা নুঙ লৈবা, Diabetes, Asthma, TB, Jaundice, Festula, Hepatitis B & C Heart Disease, Tonsil, Blood Cancer, Breast Cancer, Gastrict, Goitre, Gout, Sinusitis, Liver infection, মতম চানবা অঙাংশিংনা পোক হৌবা, খোই মহম, খোন শিবা, খনাওগী লায়না, মতু হৌবা, মিং নাবা, নাবোং নাবা, কোক হেইনা ঙ্গওবা, মাইহিং, ফুরি ফুবাং তৌগনবা, খোইরাই হৌবা, থাগোবকপা, পুকথিনবা, ঈশিং য়াফম হৌবা, শজীক থুবা, লাইয়ক থুবা, খোঙ খুং লৈথোকপা অমসুং শুজিনবা শেন্না অসিনচিবা Paralysis, পাংশা পোম্বা, হাকৎচবা, মৈ অমসুং ঈশিং অশাবনা পোকপা লায়েজরি ।

Nature Care & Herbalist
Time : 8 a.m. to 3 p.m.
Mobile No. 8974196790/ 8575844368

অদোমগী
Khoisnam Romendro
Singjamei Mata Hall Near Pukhrambam Leirak

মণিপুরদগী ওফিসিএল অহুম খল্লক্লে

ইম্ফাল, জনুরারী ৭ঃ

থা অসিগী ২৫ দগী ফেব্রুৱারী ৩ ফাওবা পঞ্জাবকী হোসিয়া পুরদা পাংথোক্কদৌরিবা ৫০ শুবা জুনিয়র নেসনেল ফুটবোল চেম্পিয়ন্সিপ ফোর ডা. বি সি রোই ট্রোফি ২০১৫-১৬ (টাইয়র ৱান)গী মেটচশিং ওফিসিএট তৌনবা ওল ইন্দিয়া ফুটবোল ফেদরেসননগী মায়কৈদগী মণিপুরগী ওফিসিএল অহুম ওফিসিএট তৌননবা খল্লক্লে হায়না ওল মণিপুর ফুটবোল এসোসিয়েসনগী মায়কৈদগী প্রেস্তা থোরকপা চেরোল অমনা খঙহল্লক্লি।

অম্ফাগী চেরোল অসিনা মখা তারদুনা এসোসিএসন অসিগী মনুং দা লৈরিবা এন ইবুঙো মৈতৈ, এল রোপেন্দ্রা মৈতৈ অমসুং এম নিমাই সিংহ ডা. বি সি রোই ট্রোফিদাদক্তা খল্লে হায়রি । ওফিসিএল ৩না পঞ্জাবকী হোসিয়া পুরদা থা অসিগী ২৩ দা রিপোর্ট তৌগদবনি হায়রি ।

এন ই জুনিয়র টেবল টেন্নিস টুর্নামেন্ট

ইম্ফাল, জনুরারী ৭ঃ

মণিপুর টেবল টেন্নিস এসোসিএসনগী মায়কৈদগী থোরকপা চেরোল অমগী মতুং ইন্না মেঘালয়াগী সহর সিল্লোংদা থা অসিগী ২১দগী ২৩ ফাওবা পাংথোক্কদৌরিবা নোর্থ ইষ্ট জুনিয়র লেভের টেবল টেন্নিস টুর্নামেন্টতা শরুক য়ান্নবা নুপামচা অমসুং নুপীমচাগী লীগ কম সেলেক্সন ট্রাইয়ল অমা ইম্ফালগী ডি এম কলেজ কেম্পসতা লৈবা ইন্দোর ষ্টেদিয়মদা থা অসিগী ৯ অমসুং ১০ দা পাংথোক্লগনি হায়রি ।

চেরোল অসিনা মখা তারদুনা সেলেক্সন ট্রাইয়ল অদুদা মকোক থোংবা শান্নরোই মরি খনগৎলগা মণিপুরগী মহুৎশিনগনি হায়রি ।