সনালেবাক স্পোর্টস

IMPHAL, WEDNESDAY, DECEMBER 23, 2015 **PAGE 7**

কোলকতাদা পাংথোকপা শগোল লমজেল অমদা শরুক য়াথিবা শগোল 'বোল্ড এজ ব্রাস' তগী তাদুনা মকোক শোকখিবা অদুদা লাইকন্নবা ঙমদনা লৈথিব্রবা দিকে আসিস

২০১৫গী ওইনা বৃটিস ব্রোদকাষ্টিং কোর্পোরেসন (বি বি সি)না পীবা চহি অসিগী খ্বাইদগী ফজবা শান্নরোইগী মনা অদু ফংখ্রবা টেনিস শান্নরোই গ্রেট বৃটেনগী এন্দি মুরে

ইংলিস প্রেমিয়র লীগ কপ ২০১৫–১৬

আর্সনেলনা মেঞ্চেষ্টর সিটিবু মায়থিবা পীদুনা ইংলিস প্রেমিয়র লীগতা অনিশুবা পোজিন্দা লৈরি

মেঞ্চেষ্টর সিটিগী শান্নবদা অনিশুবা পাঙ্গল চয়া ঙমথিবা ওলিভর জিরোদনা বোল ঝাওশিনথিবা

লন্দন, ডিসেম্বর ২২ ঃ

ইংলেন্দগী ইংলিস প্রেমিয়র লীগ ফুটবোল টুর্নামেন্টকী ঙসি শান্নখিবা ১৭ শুবা রাউন্দগী মেটচ অমদা আর্সনেল ফুটবোল ক্লবনা মেঞ্চেষ্টর সিটিবু পাঙ্গল ২–১ দা মায়থিবা পীদুনা লীগ অসিগী পোইন্ট টেবলদা অনিশুবা পোজিসন্দা অদুমক লৈরি।

ঙসিগী মেটচ অদু শান্নদ্রিঙৈদগী মাংঙইননা আর্সনেল মেটচ ১৬তা পোইন্ট ৩৩ ফংদুনা অনিশুবা পোজিসন্দা লৈরম্নি । অমরোমদা মেঞ্চেষ্টর সিটিসু মেটচ ১৬তা পোইন্ট ৩২ ফংদুনা অহুমশুবা পোজিসন্দা লৈখিবনি ।

পনবা য়াবদি আর্সনেল অমসুং মেঞ্চেষ্টর সিটি ইংলিস প্রেমিয়র লীগ অসিগী টাইটল লৌবা য়াবা টিম ঙাক্তনি । মমাংদসু আর্সনেলগী টিম টাইটল কয়া লৌবা ঙমথ্রবনি । অমরোমদা মেঞ্চেষ্টর সিটিসু লীগ অসিগী টাইটল ফংবা য়াবা অফবা টিমশিংগী মনুংদা অমা ওইরিবনি ।

আর্সনেল অমসুং মেঞ্চেষ্টর সিটিগী ১৭ শুবা রাউন্দগী মেটচ অদু হৌরকপগী পুংথাই অমা ফাওবা টিম অনিমক্কী মায়কৈদগী শিংথানিংঙাই ওইবা য়াবা মশান্না উৎপা ঙম্নখিদে । পাঙ্গল চয়া য়াবা এটেন্ট পুশিনবা হৌরকপদা মায়কৈ অনিমক্তা লৈরিবা দিফেন্দরশিংনা ঙাকথোক্তুনা স্মোর বোর্দতা পাঙ্গল অমত্তা লৈহন্দবা ঙমখি ।

শান্নবগী ৩১ শুবা মিনিটতা আর্সনেলগী শান্নরোইদা অরানবা মশান্না উৎলুবগীদমক মেঞ্চেষ্টর সিটিগী শান্নরোই দেবিদ সিলভা য়েল্লো কার্দ ফংখি । মহাক য়েল্লো কার্দ ফংখ্রবা মকুং মেটচ অদু ইকান কান্নদনা আর্সনেলগী মায়কৈদগী থিও রালকোতনা মেটচকী অহানবা পাঙ্গল অদু চয়া ঙমখি ।

রালকোতনা পাঙ্গল অদু চনদ্রিঙৈগী মাংঙইননা মেঞ্চেষ্টর সিটিগী মায়কৈদগী পুশিল্লকপা ফজবা বোল অমা সার্জিও এগুইরোনা টিমমেট কেবিন দি ব্রুইন্দা খাইরকপদা পাঙ্গল ওইবা ঙমখিদবনি । হায়রিবা বোল অদু পাঙ্গল ওইয়বা হোৎরকপদা সিটিগী দেবিদ সিলভা য়েল্লো কার্দ ফং খিবনি ।

আর্সনেলগী রালকোতনা চনখিবা পাঙ্গল অদু আর্সনেলগী অতোপ্পা শান্নরোই মেসুতু ওজিলনা ওইথংবা ফিল্ডগী মায়কৈদগী পীরকপা বোল অমদগী চনখিবনি । পাঙ্গল অমা মাংজিল থাবা ঙম্রবা আর্সনেলগী মায়কৈদগী মেটচ অদু মখা চথরকপদা অহেনবা এটেন্ট চথবা ঙমখি ।

অহানবা হাফ্ফ অদু লোয়বগী মিনিট য়ৌশিল্লকপদা আর্সনেলনা পুথখলকপা এটেন্ট অমদা মেঞ্চেষ্টর সিটিগী দিফেন্দর ইলিয়াকিম মাঙ্গেলানা শোয়থিবদগী ওজিলনা বোল অদু ফংদুনা অহানবা পাঙ্গল চনহনখিবা অদুঙম্রা হন্দব্রা ওলিভর জিরোদতা পীথোরকখি । অশোই অঙাম য়াওদনা জিরোদনা পাঙ্গল চন্দুনা হাফ্ফ অদু লোয়শিল্লকপদা সিটিবু ২–০দা আর্সনেলনা হোৎনদুনা চহখি । অনিশুবা হাফ্ফ শান্নবা লোয়রমদাই ফাওবদা স্মোর বোর্দ হোংখিদে অদু ৮২ শুবা মিনিটতা মেঞ্চেষ্টর সিটিগী মায়কৈদগী য়ায়া তোরেনা পাঙ্গল অমা চন্দুনা টিম অদুগী পাঙ্গল অমা হন্দোনকপা ঙমখি ।

রিও ওলেম্পিক গেমস ২০১৬

রিও ওলেম্পিক গেমসতা ইন্দিয়াগী হোক্কি টিম জর্মনি অমসুং নেদরলেন্দসকা লৈমিন্নরি

রিও ওলেম্পিক গেমস ২০১৬গী হোক্কি গোল্ড মেদলগী আশা তৌরিবা ইন্দিয়াগী শান্নরোইশিংনা প্রেস্টিষ্ট তৌবা

লোজেন, ডিসেম্বর ২২ ঃ

মথং চহিদা ব্রজিলনা য়ুষু ওইদুনা লৈবাক অদুগী রিও দি জৈনেরোদা পাংথোক্কদৌরিবা ওলেম্পিক গেমসকী হোক্কি মশান্নদা ইন্দিয়াগী টিমনা মমাংগী ওলেম্পিক চেম্পিয়ন ওইরিবা জর্মনি অমদি বার্ল্ড নম্বর ২দা লৈরিবা নেদরলেন্দসকা পুন্না পুল (বি) দা পুন্না লৈমিন্নখ্রে।

ঙসি স্বিজরলেন্দগী সহর লেজেন দা লৈবা ইন্টর্নসেনেল হোক্কি ফেদরেসনগী ময়াই লোয়শঙদগী থোরকপা ওলেম্পিকগী সেদুলদা ওলেম্পিক গেমসকী নুপাগী গোল্ড মেদল নিপাল্লক ফংবা ঙমখ্রবা ইন্দিয়া রিও ওলেম্পিক গেমসতা মমাংদা ফংখিবা গোল্ড মেদলশিং অদুগী মথক্তা হাপচিন্না ঙম্নবা হোৎনরকপগী লম্বেলদা লম্বা থেংনগদৌরিবা টিমশিংগী মনুংদা ওলেম্পিক গেমসকী মমাংগী ইন্দিসন দা গোল্ড মেদল লৌবা ঙমখিবা জর্মনি অমদি হৌজিক হৌজিক নুপাগী হোক্কিগী বার্ল্ড রেঙ্কিং দা অনিশুবা পোজিসন্দা লৈরিবা নেদরলেন্দসকা পুন্না পুল (বি) দা লম্বা তৌনরগনি ।

নিংশিংবা য়াই ইন্দিয়ানা ইকোন কোন্না ওলেম্পিক গেমসকী নুপাগী হোক্কিদা গোল্ড মেদল ফংখিবা অদু মোয়্রোদা পাংথোকখিবা ১৯৮০গী ওলেম্পিক গেমসতনি । মদুগী মখা তানা পাংথোরকপা ওলেম্পিক গেমসশিংদা ইন্দিয়াগী নুপাগী হোক্কি টিম অসি মেদল ফংবা ঙমদনা লাক্লিনি ।

২০১৬ রিও ওলেম্পিক গেমসকীদমক্তা ইন্দিয়ানা হোক্কি ইতিহাসতা মখোয়না থম্লম্না মিং চৎ অদু নৌনা পুরকপা ঙম্ননবা য়াম্না কয়া হোৎনরক্লিবনি । মমাং থাদা লৈবাক অসিনা য়ুষু ওইদুনা পাংথোকখিবা হোক্কি বার্ল্ড লীগ ফাইনেলসতা য়োক্ল মেদল ফং খিবনি ।

রিও ওলেম্পিক গেমসকী নুপাগী হোক্কি পুল (বি) দা ইন্দিয়া, জর্মনি, নেদরলেন্দস, আর্জেন্টিনা, আয়রলেন্দস অমসুং কানাদা লৈরি ।

পুল (এ) দা বার্ল্ড চেম্পিয়ন ওইরিবা হন্দক্তা লোয়শিনখিবা হোক্কি বার্ল্ড লীগ ফাইনেলসকী চেম্পিয়ন্সু ওইরিবা অমদি বার্ল্ড নম্বর ১ সু ওইরিবা ওষ্ট্রেলিয়াগা গ্রেট বৃটেন, হোক্কি বার্ল্ড লীগকী রন্নর্স অপ বেলজিয়ম, নিউ জিলেন্দ, স্পেন অমসুং য়ুষু ব্রজিল য়াওরি ।

হন্দক্তী ওলেম্পিক গেমস অসিদা হোক্কিগী মশান্না অসিগী ওইনা অনৌবা ফোর্মেট অমা চৎনগদৌরি । টিম ৬ / ৬ না লম্বা তৌনগদৌরিবা পুল অনিদগী ইন্দিয়ানা মখোয়দগী থাক হন্থবা টিম ওইরিবা আয়রলেন্দ অমসুং কানাদাবু মায়থিবা পীবা ঙ্গবদি গ্রুপ অমমমদগী টিম মরি মরি খনগংলগা শান্নগদৌরিবা ক্বার্টর ফাইনেল নোক আউত য়ৌগদৌরিবনি ।

নুপীগী কাংলুপ্তা অহানবা ওইনা ক্বালিফাই ওইবা ঙম্রিবা ইন্দিয়াগী টিম পুল (বি) দা আর্জেন্টিনা, ওষ্ট্রেলিয়া, গ্রেট বৃটেন, য়ু এস এ অমসুং জপান লম্বা তৌনগদৌরি । পুল (এ) দা মমাংগী চেম্পিয়ন নেদরলেন্দস লৈরি ।

মিষ্টর মণিপুর খম্বা কন্টেষ্টতা মায়পাক্লকখ্রবা বোদ্দি বিল্ডরশিং ওকপগী থৌরম অমা পাংথোকখ্রে

ইম্ফাল, ডিসেম্বর ২২ ঃ

থা অসিগী ১৫ দা ইম্ফালগী গান্ধি মেমোরিএল গোলদা পাংথোকখিবা মরিশ্ববা মিষ্টর মণিপুর খম্বা বোদ্দি বিল্ডিং কন্টেষ্টতা গোল্ড মেদল ৬ অমদি সিলভর মেদল ১ লৌবা ঙমদুনা টিম চেম্পিয়ন ওইরক্লবা মণিপুর পুলিস স্পোর্টস ক্লবকী বোদ্দি বিল্ডরশিং ওকপগী থৌরম ঙসি ক্লব অসিগী গ্রাউন্দদা পাংথোকখ্রে হায়না ক্লব অসিগী মায়কৈদগী প্রেস্তা থোরকপা চেরোল অমদা খঙহল্লক্লি ।

জি এম হোলদা পাংথোকখিবা মরিশ্ববা মিষ্টর মণিপুর খম্বা বোদ্দি বিল্ডিং কন্টেষ্ট ২০১৫দা মণিপুর পুলিস স্পোর্টস ক্লবকী রাইফল মেন কে ঐচ দিনশ্বর সিংহনা কেজি ৮০গী কেটগোরিদা গোল্ড মেদল ফংবতা নত্তনা সেনিয়র কেটগোরিগী ওভর ওল চেম্পিয়নগী টাইটল অদুসু ফংখি ।

ক্লব অসিগী কন্সটেবল ডব্লিয়ু কিরননা কেজি ৭৫গী কেটগোরিদা গোল্ড মেদল ফংখি । কেজি ৮৫গী কেটগোরিদা মণিপুর পুলিস স্পোর্টস ক্লবকী হবিলদার এন জি সুরচন্দ্রানা গোল্ড মেদল ফংলবা মতুং কেটগোরি অদুমক্তদা ক্লব অসিমক্কী হবিলদার এল কুমারজিৎ মৈতৈনা সিলভর মেদল ফংখি ।

নিংশিংবা য়াবদি হবিলদার এল কুমারজিৎ মৈতৈনা চহি ৪০ মথক্তা মাষ্টর্স কেটগোরিদা গোল্ড মেদল ফংবতা নত্তনা কেটগোরি অদুগী ওভরওল চেম্পিয়নসু ওইখি ।

সেনিয়র কেটগোরি কেজি ৭০গী কন্সপিটসন্দা এপ পি এস সিগী রাইফল মেন রাই ওপেন সিংহনা গোল্ড মেদল ফংখি । লোয়েনা চহি ৫০ মথক্তী মাষ্টর্স কেটগোরিদা ক্লব অসিমক্কী সুবেদার এল কুঞ্জেশ্বর শর্ম্মানা গোল্ড মেদল ফংখি ।

মণিপুর পুলিস স্পোর্টস ক্লবকী মায়কৈদগী মরিশ্ববা মিষ্টর মণিপুর খম্বা বোদ্দি বিল্ডিং কন্টেষ্ট ২০১৫দা পুন্না মেদল ৭ লৌবা ঙমখিবনি । মেদল ৭ অদুগী মনুংদা গোল্ড মেদল ৬ য়াওখি । অদুগা ৭শুবা মেদল অদুনা সিলভর মেদলনি । ক্লব অসিগী বোদ্দি বিল্ডিংগী কোচ ওইরিবা হবিলদার রাই নিলবির সিংহনা ২০১৫কী খ্বাইদগী অহবা কোচকী মনা অদুসু ফংখি হায়না প্রেস্তা ক্লব অসিগী এসিষ্টেন্ট স্পোর্টস ওফিসরনা থোরকপা চেরোলনা হায়রি ।

এম পি এস সিগী শান্নরোই অমদি ক্লব অসিগী সেক্রেটারি পি দোঙ্গেল

আর্চরিগী সেলেক্সন ট্রাইল পাংথোক্লগনি

ইম্ফাল, ডিসেম্বর ২২ ঃ

ষ্টেট আর্চরি চেম্পিয়ন্সিপতা লৈখিবা পর্ফোমেন্সশিং অদুগী মতুং ইয়া খুমন লম্পাক স্পোর্টস কমপ্লেক্সতা থা অসিগী ২৯ দা ঝরখন্দগী জমসেদপুরদা মথং চহিগী ফেব্রুৱারী ১০ দগী ১৯ ফাওবা পাংথোক্কদৌরিবা ৩৮ শুবা জুনিয়র নেসনেল আর্চরি চেম্পিয়ন্সিপ্তা শরুক য়ান্নবা মণিপুরগী টিম খন্নবগী ট্রাইল সেলেক্সন পাংথোক্লগনি হায়না মণিপুর আর্চরি এসোসিএসনগী মায়কৈদগী থোরকপা চেরোল অমনা খঙহল্লক্লি ।

টাইল য়াওগদবা আর্চশিং অদুদি নুপীগী ইন্দিয়ান রাউন্দদা ঃ দেবিয়া, পৌহোই মৈরু, তোমথিনঙাম্বী, পুন্সপাবাতি, ভারতি, নাওবী, ব্রোজেশ্বরি, সারিকা, সোনিয়া, প্রিয়াঙ্কা অমসুং জিননমালা ।

নুপীগী কম্পাউন্দদা ঃ বেবী, সুচিত্রা, অখাম, মেনেকা, মোনিকা, দুলিনা অমসুং মোনোরমা । নুপীগী রিকার্বতা ঃ সনাই থোরি, টি ঐচ সুরমালা, এম রুপন, রাই রোসিনি, লুমিলা, মংলেমসনা,দোদি ভুতিয়া অমসুং এম পানোরামানি ।

নুপামচাগী ইন্দিয়ান রাউন্দদা ঃ এল মিলন, মোর্নিসন, ও রোসন, চিংলেনখোয়া, এস রোবার্ত, কে বোরিস, টি সেন মৈতৈ, সি ঐচ জেন্সন, এ রোহিত, সি ঐচ ভারত, কে ঐচ রোহিত, এল দিপাক, এল দিলক্স, দব্লিয়ু বোবোসনা অমসুং পি দিনেশ্বরনি । লোয়েনা নুপামচাগী কম্পাউন্দা টাইল সেলেক্সন য়াওগদবা আর্চরিশং অদুদি ঃ এম বিক্রম, আর্নিল লাইশ্রম, তোনসনা অসেম, এস রাজেন্দ্রো সিংহ, দব্লিয়ু সঞ্জিৎ সিংহ, এন নেলসন, টি রেলসন অমসুং সি ঐচ অজয়নি ।

মুম্বাই গরুদানা প্রো রেষ্টলিং লীগকী সেমি ফাইনেল য়ৌবা ঙম্না অহানবা টিম ওইখ্রে

নিউ দিল্লি, ডিসেম্বর ২২ ঃ

ইন্দিয়াদা অহানবা ওইনা পাং থোকপা প্রোফেস্সেল রেষ্টলিং লীগকী ঙরাং দিল্লিদা পাংথোকখিবা মেটচ অমদা মুম্বাই গরুদানা য়ুষু দিল্লি ভিরবু মেটচ ৫–২দা মায়থিবা পীদুনা লীগ অসিদা সেমি ফাইনেল য়ৌবা ঙম্না অহানবা টিম ওইখ্রে ।

ঙরাং মায়পাকখিবা অদু থারগা মুম্বাই গরুদাগী রেষ্টলরশিং অসিনা শরুক য়ারকখিবা তাই মরিমক মায়থিবা মায়পাকপা ঙম্রি । অমরোমদা দিল্লি ভিরগী টিম মখোয়না শরুক য়ারকখিবা তাই মরিমক মায়থিবা নংলি ।

ঙরাং পাংথোকখিবা দিল্লি ভির অমসুং মুম্বাই গরুদাগী তাই অদুগী অহমশুবা বাউত লোয়শিন্নকপদা দিল্লি ভিরনা বাউত ২–১দা মাংজিল থাদুনা চহখি ।

তাই অদুগী অহানবা বাউত্তা মুম্বাই গরুদাগী ওদি কাজে ইলিথবরনা দিল্লিগী গুরপাল সিংহবু নুপাগী কেজি ৯৭কী কেটগোরিদা পোইন্ট ৫–০দা মায়থিবা পীখি ।

মদুগী মখা তারকপা বাউত অনি দিল্লি ভিরনা মায়পাকখি । অদুবু মুম্বাই গরুদাগী মায়কৈদগী নুপীগী কেজি ৫৩গী কেটগোরিদা মুম্বাইগী ওদু নায়োনা দিল্লিগী লিলিয়া হিরোসিমাবু কেক্লিকেল সুপারিএরিতিদা পোইন্ট ১০–০দা হেন্দুনা বাউত ২–২দা মান্নখি ।

মুম্বাই গরুদাগী জিওর্জি ক্ষ নকু মারবু টেক্কি কেল সুপারিওরিটিতা শুপ্তগী সেকেন্দা ৪৭ খক শান্নখিবা বাউত অদু ১০–০দা মায়পাক্তুনা মুম্বাই গরুদানা দিল্লি ভিরবু বাউত ৩–২দা মাংজিল থাদুনা চহখি ।

লেমহোবা বাউত অনি অদু মুম্বাই গরুদাগী কেপ্টেন এদেলিন গ্রেনা দিল্লি ভিরগী নিকিবু নুপীগী কেজি ৬৯গী বাউত অমদা মিনিট ২গা সেকেন্দ ১৮ চখিবা বাউত অদুদা পোইন্ট ১০–০দা মায়পাক্তুনা তাই অদু মুম্বাই গরুদানা দিল্লি ভিরবু বাউত ৪–২ দা মাংজিল থাদুনা চহখি । তাই অদুগী অরোইবা বাউত ওইনা মুম্বাই গরুদাগী অমিত থানকরনা রার্ল্ড রেষ্টলিং চেম্পিয়ন্সিপকী সিলভর মেদল ফংবা ঙম্রিনা নাক্রজোব ইথিওরবু পোইন্ট ৯–৭ দা মায়থিবা পীদুনা মুম্বাই গরুদাগী টিম সেমি ফাইনেল য়ৌবা ঙমখি ।

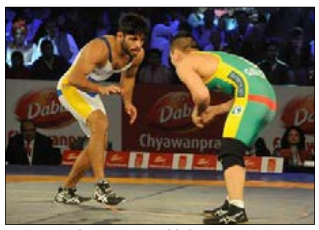

মুম্বাই গরুদগী অমিত থানকর (ওই) না দিল্লি ভিরগী নাক্রজোবকা লম্বা য়ৌনবা

মনু অমসুং সুমিতনা মেক্সিকো টাইটল লৌখ্রে

নিউ দিল্লি, ডিসেম্বর ২২ ঃ

ইন্দিয়াগী নুপাগী দবলসকী বেদমিন্টন শান্নরোই মনু আত্রি অমসুং বি সুমিত রেদিনা মেক্সিকো ওপন বেদমিন্টনগী টাইটল লৌবা ঙমখ্রে । টুর্নামেন্ট অদুদা অহমশুবা সিদেদ জুবা ওইখিবা মনু অমসুং সুমিতনা ফাইনেলদা থাইলেন্দগী বোদিন ইসারা অমসুং নিপিসেন খ্বাপ্পা পেবু ষ্ট্রেট গেমদা ২২–২০, ২১–১৮ দা মায়থিবা পীখি । টাইটল অদু ইদ দয়াগী জুরা অসিগী অহানবা জি পি টাইটল নি ।

নিউ জিলেন্দগী ব্রেন্দন মেকলম ফেব্রুৱারী থাদা রিটায়র তৌরগনি

নিউ দিল্লি, ডিসেম্বর ২২ ঃ

মথং চহিগী মার্চ থাদা ইন্দিয়ানা য়ুষু ওইদুনা পাংথোক্কদৌরিবা আই সি সি টি–২০ ক্রিকেট বার্ল্ড কপকী মাংঙইননা চহি অদুগী ফেব্রুৱারী থাদা নিউ জিলেন্দগী মিং লৈরবা শান্নরোই অমা ওইরিবা ব্রেন্দন মেকলমনা ইন্টর্নেসনেল ক্রিকেটতগী পোথারগনি হায়না ফোংদোরকপা অসিনা বার্ল্ড কপ অদুনা নিউ জিলেন্দগী অশোনবা জ গা অমদি লৈরিগনি ।

পনবা য়াবদি টি–২০গী ফোর্মেট অসিদা ব্রেন্দল মেকলমনা এভরেজ দা মেটচ অমদা রন ৩৫.৬৬ লৌদুনা পুন্না ২১৪০ লৌরিবনি । মহাক্না অরোইবা সেরিজ ওষ্ট্রেলিয়াগী শান্নবদা শরুক য়াথিবনি ।

জোমিনা কে এম ৱাই সি থোইখ্রে

জিরিবম, ডিসেম্বর ২২ ঃ

ওল জিরিবম স্পোর্টস এসোসিএসনগী লমজিং মখাদা চথরিবা ২৫ শুবা কে সি মালিক মেমোরিএল ফুটবোল টুর্নামেন্টকী ঙসি শান্নখিবা জোমি ক্লবনা কে এম রাই সিবু পাঙ্গল ৬–২দা থোইখ্রে ।

টিম ১৮না শরুক য়ারিবা টুর্নামেন্ট অসিগী ঙসি শান্নখিবা মেটচ অদুদা জোমি ক্লবকী মায়কৈদগী পাঙ্গল চনখিবা শান্নরোইশিং অদুদি দরা, কে রমবাই, মিলিনথাং, জোইসন, পি মোনা অমসুং রোবিন্সননি । অদুগা কে এম রাই সিদগী পাঙ্গল চনখিবা শান্নরোইশিং অদুনা নুর হুইসেন অমসুং কার্লিয়া খুইপানি ।

হয়েং জে রাই সি অমসুং লাঙোম রাই সি শান্নরগনি ।

ষ্টেট লেভেল ফুটবোল টুর্নামেন্ট

ইম্ফাল, ডিসেম্বর ২২ ঃ

ইম্ফাল স্রেক্কী ত্যওবুংখোক মখা লৈকাইদা লৈবা টি ঐচ বিরাচন্দ্রা সিংহ ফুটবোল একাদেমী (টি বি এস এফ এ)না শিন্দুনা পাংথোক্কদৌরিবা টি বি এস এফ এ ষ্টেট লেভের ফুটবোল টুর্নামেন্ট ২০১৫–১৬গী চহি ১০ মখা অমসুং ১৩ মখাগী মশাগী অরুম্বা চেক তৌননবা মতম লেপখ্রে হায়না প্রেস্তা টি ঐচ বিরাচান দ্র সিংহ ফুটবোল একাদেমীগী জেনরেল সেক্রেটরিনা থোরকপা চেরোল অমনা খংহল্লক্লি ।

একাদেমী অসিদা পাংথোক্কদৌরিবা টুর্নামেন্ট অসিদা শরুক য়াগদবা শান্নরোইশিংগী অরুম্বা চেক অপ অদু থা অসিগী ২৫ অমসুং ২৬কী অয়ুক পুং ৮ দগী নুংথিল পুং ২ ফাওবা পাংথোক্লগনি হায়না চেরোল অসিনা মখা তারক্লি ।

ADMISSION STARTS FOR

ENGLISH

SPECIAL CLASS

For the aspirants of all Competitive Examinations

Class starts: 2-11-2015
Timing: 9.00 am; Duration: 45 days

SPECIAL FEATURES

- Updated and Exam-oriented materials to be provided, concepts and techniques to be thoroughly discussed.
- All the relevant topics of the syllabi and questions of different examinations - Applied grammar, Vocabulary in usage, and understanding of comprehension, etc. to be discussed at length.
- Exhaustive Practice sets and Model test to develop competence and confidence.

CERTIFICATE COURSE ON

BASIC COMPUTER APPLICATIONS

For all Competitive Examinations

COURSE CONTENT: Basics of Software, Basics of Hardware, Basics of Internet, Microsoft Office (Paint, Word, Excel, Spreadsheet, Slide preparation), Pagemaker, Photoshop, Windows Installation, Typing, Practice with Computer, Online practice class for all competitive exams, Free instructional CD at the end of the Course

Class starts: 9-11-2015
Timing: 9.00-10.30 am
Duration: 3 Months

Please contact

For a Bright Future

Proactive Academy

of Competitive Examinations (PACE)

KWAKEITHEL BAZAR PHONE: 9206319209