সনালৈবাক স্পোর্টস

TUESDAY, DECEMBER 8, 2014 PAGE 7

বহামাসতা পাংথোকপা হিরো বার্ল্ড চেলেঞ্জ গোল্ফ চেম্পিয়ন্সিপ্তা মকোক ওইবা ঙমখ্রবা য়ু এস এগী গোল্ফ শান্নরোই বুবা রেটসন

চোয়াইদা ঈশিং ঈচাওনা অরাবা নংখ্রবা ইমুশিংদা মতেং ওইননবা টামিল নাদু চিফ মিনিষ্টরগী পব্লিক রিলিফ ফন্দদা লুপা লাখ ২গী শেলগী মতেং পাংলকখ্রবী স্করাস শান্নরোই দিপিকা পালিকল

ইন্দো–সাউথ আফ্রিকাগী ক্রিকেট টেষ্ট সেরিজ ২০১৫

সাউথ আফ্রিকাবু রন ৩৩৭তা মায়থিবা পীদুনা টেষ্ট সেরিজ মায়পাকপগা লোয়ননা ৱার্ল্ড রেঙ্কিংদা ইন্দিয়া ২শুবদা হাইগৎখ্রে

নিউ দিল্লি, দিসেম্বর ৭ঃ

ইন্দিয়া অমসুং সাইথ আফ্রিকানা শান্নবা টেষ্ট মেচ্চ মরিগী সেরিজগী ঙসি নিউ দিল্লিদা লৈবা ফিরোজ কোটলা ক্রিকেট ষ্টেদিয়মদা শান্নবা মরিশুবা অমদি অরোইবা মেচ্চ অদু ইন্দিয়ানা রন ৩৩৭তা মায়থিবা পীদুনা সেরিজ অদু মেচ্চ ৩–০দা মায়পাকপগা লোয়ননা ইন্টর্নেসনেল ক্রিকেট কাউন্সিলগী রেঙ্কিংদা অনিশুবা পোজিসন্দা হাইগৎপা ঙমখ্রে ।

ঙসি সাউথ আফ্রিকানা ইন্দিয়াবু মরিশুবা টেষ্ট মেচ্চ অসি থোইনবা রন ৪০৯ দরকার ওইখিবনি । ঙরাং টিম অসিগী রিকেট অনি তুখিবদা রন ৭২ লৌদুনা শান্নবা লোয়শিনখিবনি । ক্রিজদা কেপ্টেন হসিম অমলা রন ২৩ অমসুং এবি দি ভিল্লিয়র্স রন ১১ লৌদুনা লৈখিবনি ।

মখোয়না অনিনা ঙসি ইন্নিংস মখা তানা শান্নরকপদা অমলা রন ২ খক হাপচিন্নগা ইন্দিয়াগী স্পিনর রাবিন্দ্রা জাদেজানা আউত তাহন্দুনা সাউথ আফ্রিকা বেটসমেন অহম তুখি । নৌনা চলেকখিবা ফাপ দু প্লেসিস অমসুং এবি দি ভিল্লিয়র্সনা ইন্নিংস মখা তারজু না মরিশুবা রিকেট পার্টনরশিপকীদমক রন ৩৫ হাপচিন্না ঙমখি । সাউথ আফ্রিকাগী মায়কৈদগী ইন্দিয়াগী বোল্লিং এন্টেষ্ট অদুবু খাংদুনা মেচ্চ অদু দ্রো চৎনবা য়াম্না কয়া হোৎনরকখিবনি । অদুবু প্লেসিস রন ১০ শুরকপদা জাদেজানা অমুক আউত তাহন্দুনা টিম অদুগী স্কোর ১১১ শুরকপদা রিকেট মরি তুখি ।

ফনা কয়া হোৎনরবসু সাউথ আফ্রিকাগী বেটসমেনশি ইন্দিয়াগী বোল্লিং এন্টেষ্টতা কুইনা খংবা ঙমখিদে । নৌনা চলেকপা জোন পোল দুমিনি বোল ১১ খাংদুনা রন লৌদনা লৈরকখিবা অদু ১২ শুবা বোলদা ইন্দিয়াগী মকোক থোংবা স্পিনর ওইরিবা রাবিচন্দ্রন আস্বিন্না আউত তাহন্দুনা মঙাশুবা বেটসমেন অপুনবা স্কোর ১১২দা আউত ওইখি ।

তরেংশুবা বেটসমেন দেন বিলাস শান্নবা চলেকখি । মহাক্কা টিম অদুগী ওইনা ইন্দিয়াগী বোল্লরশিংবু নিংথিনা মায়োক্রদুনা শান্নবা ঙমলিবা এবি দি ভিল্লিয়র্সকা শান্নমিন্নরকপদা রন ২৪ স্কোর বোর্দত্তা হাপচিনখি ।

সাউথ আফ্রিকাগী মায়কৈদগী মেচ্চ অদু মায়পাক্রনবা শান্নবগী নত্তবদা মখোয়গী বেটসমেন ১০ মক আউত ওইহন্দনা অরোইবা নুমিৎকী শান্নবা অদু লোয়শিনবা ফাওবা খাংবা ঙম্রনবা হোৎনরকপনি ।

বিলাস অমসুং ভিল্লিয়র্সনা তরকক্তশুবা রিকেট পার্টনরশিপকীদমক রন ২৪ হাপচিন্নগা অপুনবা স্কোর অদু ১৩৬ য়ৌরকপদা বিলাস রন ১৩দা ইন্দিয়াগী পেস বোল্লর উমেশ য়াদবনা আউত তাহনখি ।

বিলাস আউত ওইহ্রবা মতুং থংবনা ওভরদা ইন্দিয়াগী বোল্লরশিং অদুবু নিংথিনা মায়োক্রররম্না রন ৪৩ লৌদুনা লৈরিবা এবি দি ভিল্লিয়র্স রাবিচন্দ্রন আস্বিন্না আউত তাহন্দুনা সাউথ আফ্রিকাগী দ্রো চৎপগী আশা তেংশিনখি ।

মহাক্কী মতুংদা চলেকখিবা কেন এবোত রন অমত্তা লৌবা ঙমদনা উমেস য়াদবনা আউত তাহন্দুনা সাউথ আফ্রিকাগী অপুনবা রন ১৪০ দা বেটসমেন নিপান আউত ওইখি ।

মাপলশুবা বেটসমেন ওইনা চলেকখিবা দেন পায়েট রন অমখক লৌরগা উমেশ য়াদবকী বোলদা অমুক আউত ওইদুনা সাউথ আফ্রিকা মায়থিবগী জগাদা চশিন্দুনা রন ১৪৩দা বেটসমেন ৯ তুখি ।

১০শুবা বেসটমেন ওইনা চলেকখিবা মোর্নি মোর্কেল রন ২ লৌরগা ইন্দিয়াগী বোল্লিং এন্টেষ্ট অদু রানা খাংদুনা লৈরিঙৈ । স্পিনর রাবিচন্দ্রন আস্বিন্না মহাক্কী ষ্টম্প থুগাইদুনা সাউথ আফ্রিকাগী ইন্নিংস অদু রন ১৪০দা লোয়শিনখিবদগী মরিশুবা চেষ্ট মেচ্চ অদু ইন্দিয়ানা রন ৩৩৭তা মায়পাকখি ।

ইন্দিয়াগী বোল্লরশিংগী মনুংদা রাবিচন্দ্রন আস্বিন্না সাউথ আফ্রিকাগী অনিশুবা ইন্নিংস অদুদা পুন্না রিকেট মঙা লৌবা ঙমদুনা চখখিবা সেরিজ অসিদা পুন্না রিকেট ৩১ লৌদুনা মেন ওফ সি সেরিজগী মনা ফংখি। অদুগা মরিশুবা চেষ্ট মেচ্চ অসিগী ইন্দিয়াগী তহানবা অমদি অনিশুবা ইন্নিংসতা সেখুরি অনি লৌবা ঙমখিবা আজিনকিবা রহানেনা মেন ওফ দি মেচ্চকী মনা ফংখি ।

ইন্দিয়ানা মরিশুবা চেষ্ট মেচ্চ অসি থোইদুনা মমাংদা শান্নবা য়াখিদবা মেচ্চ অমা অদু থারগা অনি মায়পাকখিবা অদুগা পুনশিল্লগা মেচ্চ ৩–০দা চেষ্ট সেরিজ অসি মায়পাক্রুনা চেষ্ট ক্রিকেটকী ৱার্ল্ড রেঙ্কিংদা অনিশুবা পোজিসন্দা হাইগৎপা ঙমখি ।

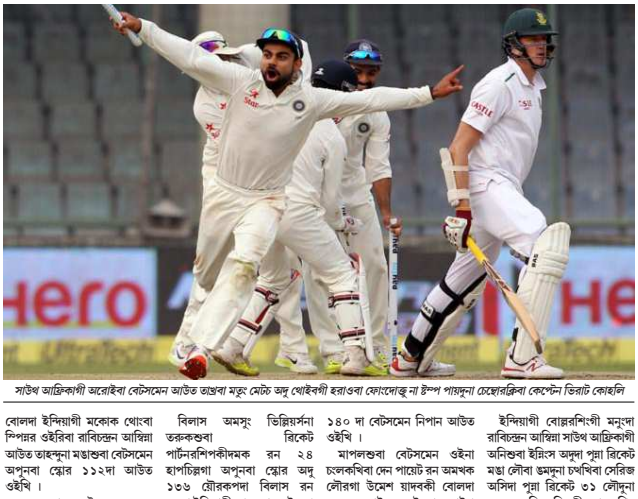

সাউথ আফ্রিকাগী অরোইবা বেটসমেন আউত তাখ্রবা মতুং মেচ্চ অদু থোইবগী হরাওবা ফোংদোক্তু না ষ্টম্প পায়দুনা চেছোরক্লিবা কেপ্টেন ভিরাট কোহলি

লন্দন ক্লাসিক চেছ টুর্নামেন্ট ২০১৫

অনন্দ অমসুং কার্লসন ৩শুবা গেমদা দ্রো চৎখ্রে

লন্দন, দিসেম্বর ৭ঃ

ইংলেন্দনা য়ুষু ওইদুনা মফম অসিগী সহর লন্দনদা পাংথোক্লিবা য়ু এস দোল্লর ৩০০,০০০গী শেলগী মনা লৈবা লন্দন চেছ ক্লাসিক টুর্নামেন্টকী অহমশুবা রাউন্দদা ইন্দিয়াগী বিশ্বানথান অনন্দনা নোর্বেগী ৱার্ল্ড চেম্পিয়ন মেগনস কার্লসনগা দ্রো চৎতুনা পোইন্ট ১.৫ ফংলগা অতোপ্পা শান্নরোইশিংগা লোয়ননা অনিশুবা পোজিসন্দা লৈরি ।

টুর্নামেন্ট অসিগী ওইনা অহানবা রাউন্দদা শান্নরোই নিপালনা শান্নখিবদা গেম অমখক মায়পাক্লগা অতোপ্পা গেম অহম দ্রো চৎখিবনি । মদুগী মতুং অনিশুবা রাউন্দদা শান্নখিবা গেম মরিমক দ্রো চৎখি । অদুগী ঙরাং শান্নখিবা অহমশুবা রাউন্দগী গেমশিংদসু শুপুগী গেম অমখক মায়পাক্লগা অতোপ্পা গেম অহম দ্রো চৎখিবনি ।

ঙরাং শান্নখিবা অহমশুবা রাউন্দদা মায়পাকখিবা মেচ্চ অদু ফ্রান্সকী মেক্সিম ভাচিয়র লাগ্রেবনা বলগেরিয়াগী বেসেলিন তোপালোপ্পু থোইখিবা অদু নত্তনা অতোপ্পা গেম অহম দ্রো চৎখি ।

ঙরাং অনন্দনা অতৌবা মচ্চ পায়দুনা ৱার্ল্ড নম্বর ১ অমদি ৱার্ল্ড চেম্পিয়নসু ওইরিবা নোর্বেগী মেগনস কার্লসনগী লম্বা ফৌরকপদা কা হেন্না লাকশিনবা ঙমখিদে । অনন্দগী এন্টেষ্ট অদুবু কার্লসন্না বার্লিন দিফেন্স শিজিন্দুনা মায়োক্লরকখি ।

ৱার্ল্ড নম্বর ১ কার্লসনগা শান্নবদা দ্রো চৎখ্রবা ইন্দিয়াগী অনন্দ

চখবিরা টুর্নামেন্ট অসিদা বার্লিন দিফেন্স অসি শান্নরোই অয়াম্বনা শিজিন্নদুনা মায়োক্লবা শান্নরোইবু মায়পাক্তনবা হোৎনবদা য়াম্না কায়বা মশান্না ওইরিবনি । অনন্দ অমদি কার্লসন্না অহমশুবা রাউন্দগী গেম অদুগী ময়াই চনশিল্লকপদা মখোয় অনিমক্কী ক্লিন (সেনাপটি) শিন্দোক্রদুনা গেম অদু খুৎলাইগী পাঙ্গল হন্থনা মখা তারকখি ।

অনন্দনা মহাক্কী খুৎলাইশিং অদু কার্লসন্দগী ফিভম হেন্না ফজনা লৈখিবনি । অদুবু কার্লসনগী মায়কৈদগী অকনবা দিফেন্স চখবগা লোয়ননা গেম অদু মায়পাক্লবা হোৎনরকপদা উপাই লৈখিদবদগী শান্নরোই অনিনা অহমশুবা রাউন্দগী গেম অদু দ্রো চৎপদা য়াম্নখি ।

ঙরাং শান্নখিবা অতোপ্পা অহমশুবা রাউন্দগী গেম অমদা ফ্রান্সকী মেক্সিম ভাসিয়র লাগ্রেপনা বলগেরিয়াগী বেসেলিন তোপালোপবু মায়থিবা পীদুনা পোইন্ট অনি ফংবগা লোয়ননা টুর্নামেন্ট অসিদা মহাক্না মাংজিল থাদুনা চলেল ।

অতোপ্পা অহমশুবা রাউন্দগী গেম শান্নখিবদা দ্রো চৎখিবশিং অদুদি য়ু এস এগী ফাবিয়ানো কারোনা অমসুং লৈবাক অদুমক্কী হিকারু নাকামোরা অমসুং ইংলেন্দগী মাইকেল অদামস অমসুং আর্মেনিয়াগী লেবোন অরোনিয়রি ।

লাগ্রেপনা পোইন্ট অনি ফংলগা লন্দন চেছ ক্লাসিক টুর্নামেন্ট অসিগী অহমশুবা রাউন্ট লোয়শিল্লকপদা মথক্তনা মাংজিল থাদুনা চলেল । মহাক্কী মতুংদা শান্নরোই তরুক পোইন্ট ১.৫ / ১.৫ ফংনদুনা পুন্না অনিশুবা পোজিসন্দা লৈমিররি অদুগী শুপুগী পোইন্ট ০.৫ ফংলগা বলগেরিয়াগী বেসেলিন তোপালোপ মমৈদা লৈরি ।

ইন্দিয়াগী বিজেন্দরনা বলগেরিয়াগী সামেতকা অহমশুবা প্রোফেস্নেল বাউত্তা লম্বা তৌনরগনি

মেঞ্চেষ্টর, দিসেম্বর ৭ঃ

এমেচর বোক্সর ওইরহদগী নৌনা প্রোফেস্নেল বোক্সর ওইরকপগী লম্বেলদা অহানবা বাউত অনি মায়পাক্তুনা য়াম্না ফজবা মওংদা লৈরিবা ইন্দিয়াগী বোক্সর বিজেন্দর সিংহনা অহমশুবা বাউত্তা য়াম্না এক্সপরিএন্স লৈরবা বলগেরিয়াগী বোক্সর সামেত য়ুসৈনোবকা লম্বা তৌগনখি ।

ইন্দিয়াগী বিজেন্দর সিংহনা মহাক্কী প্রোফেস্নেল কেরিয়ারগী অহানবা বাউত অনি নোক আউত্তা মায়পাক্তুনা অহমশুবা বাউত্তা প্রোফেস্নেল বোক্সিং বাউত ১৪গী এক্সপরিএন্স লৈরবা বলগেরিয়াগী সামেত য়ুসৈনোবকা লম্বা তৌগদৌরিবনি ।

য়ুসৈনোব মহাক্কী প্রোফেস্নেল বাউত ১৪ লম্বা তৌখিবদা বাউত ৭ মায়পাক্লগা অতোপ্পা বাউত ৭ অদুনা মায়থিবা নংখিবনি । অমরোমদা ইন্দিয়াগী বিজেন্দর সিংহ প্রোফেস্নেল কেরিয়াগী বাউত অনিখক শান্নরকপদা অনিমক নোক আউত্তা মায়পাক্তুনা লৈরিবনি ।

মশাগী চহি ৩০ শুবদা ঙাইরিবা ইন্দিয়াগী মিদল রেঠ বোক্স বিজেন্দর সিংহনা চহি অসিগী ওক্তোবর থাদা অহানবা প্রোফেস্নেল কেরিয়ারগী বাউত্তা ইংলেন্দগী বোক্সর সোনি হুইতিবু অহমশুবা রাউন্দদা নোক আউত তৌখিবনি । মদুগী মতুংদ মমাং থাদা আয়রলেন্দগী সহর দব্লিন্না পাংথোকখিবা অনিশুবা প্রোফেস্নেল বাউতকী কন্টেষ্ট অদুদা মফম অদুগী বোক্সর দোন জিলেন্দবু অহানবা রাউন্দদা নোক আউত তৌবা ঙমখিবনি ।

বিজেন্দর সিংহনা ফোংদোরকখিবদা মমাংগী বাউত অনি মায়পাক্লবা মতুং চৎলিবা থা অসিগী ১১দা ইংলেন্দগী সহর মেঞ্চেষ্টর বোক্সিং এরিনাদা বলগেরিয়াগী সমেত য়ুসৈনোবকা লম্বা তৌনগদৌরিবনি ।

মমাংদা বাউত অনি শান্নবদা মায়পাক্তুনা লাকখিবগা লোয়ননা হন্দক্কী বাউত অসিসু মহাক্কী ওইনা য়াম্না মরুওইবা বাউত অমনি । বাউত অদু মায়পাক্লগা মহাক্কী কেরিয়ারগী মখা তাবা বাউতশিংগীদমক্তা প্রেসর থম্না পন্নি হায়খি ।

অমরোমদা য়ুসৈনোবনা ফোংদোরকপদা বিজেন্দর শুপুগী ফাইট অনিখক্কী এক্সপরিএন্স লৈবা বোক্সরনি । মহাক্না বিজেন্দরবু দিসেম্বর ১৯দা থিন্নগদৌরিবা বাউত অদুদা মায়থিবা পীনবগীদমক মশাদা অহেনবা কিন থিল্লবা মতুং মহাক্কী য়েৎথংবা কিনগী পান্সনা নোক আউত তৌগনি হায়না ফোংদোকখি ।

অহমশুবা প্রোফেস্নেল বোক্সিং বাউতকীদমক শেম শারিবা বিজেন্দর সিংহ

এন্দর ১৯ ৱার্ল্ড কপ ক্রিকেট টুর্নামেন্ট ২০১৬

ইন্দিয়াগী এন্দর ১৯ ক্রিকেট টিমনা ৱার্ল্ড কপ ক্রিকেট টুর্নামেন্ট ২০১৬কী অহৌবা মেচ্চতা ওষ্ট্রেলিয়াগা লম্বা তৌনরগনি

ঢুবাই, দিসেম্বর ৭ঃ

বংলাদেশনা য়ুষু ওইদুনা মথং চহিগী জনুরারী ২৭তগী ফেব্রুরারী ১৪ ফাওবা লৈবাক তোঙান তোঙানবা সহর মরিদা লৈবা ক্রিকেট শান্নফম নিপালদা শান্নগদৌরিবা আই সি সি এন্দর ১৯ ক্রিকেট ৱার্ল্ড কপতা ইন্দিয়াগী টিমনা মখোয়গী অহৌবা মেচ্চতা ওষ্ট্রেলিয়াগী শান্নরগনি ।

টুর্নামেন্ট অসিগী মমাংদা পাংথোকখিবা ইদিসন অহম চেম্পিয়ন ওইখিবা সাউথ আফ্রিকানা টুর্নামেন্ট অসিগী অহানবা মেচ্চ অদু জনুরারী ২৭ তা য়ুষু বংলাদেশকা লোয়ননা চিটাগোংগ সহরদা লৈবা জোছর অহমশু ঢৌধুরি স্টেদিয়মদা শান্নগদৌরি ।

(২০০০, ২০০৮ অমসুং ২০১২) দা চেম্পিয়ন ওইবা ঙমখবা ইন্দিয়ানা গ্রুপ (দি) দা ওষ্ট্রেলিয়াগী শান্নগদৌরিবনি ।

টুর্নামেন্ট অসি পুন্না টিম ১৬না শরুক য়াদুনা গ্রুপ মরি থোক্লা লম্বা তৌনগদৌরিবনি । মমাংগী চেম্পিয়ন ওইখিবা সাউথ আফ্রিকা, স্কোটলেন্দ অমসুং নামিবিয়া, গ্রুপ (বি) দা অফগানিষ্টান, কানাদা, পাকিষ্টান অমসুং শ্রিলঙ্কা, গ্রুপ (সি) দা ইংলেন্দ, রেষ্ট ইন্দিস, ফিজি অমসুং জিম্বারে অমসুং গ্রুপ (দি) ইন্দিয়া, ওষ্ট্রেলিয়া, নেপাল অমসুং নিউ জিলেন্দনি ।

টুর্নামেন্ট অসি রাউন্দ রোবিন ফোর্মেটতা টিম ১৬না মখোয় মখোয়গী গ্রুপশিং অদুদা অমনা অমগা লম্বা তৌনগনি । মদুদা গ্রুপ অমগী মকোক থোংবা টিম অনিনা ক্বার্টর ফাইনেল নোক আউত ষ্টেজ শান্নগদৌরিবনি । ক্বার্টর ফাইনেলদগী মায়পাক্লকপা টিম মরিনা সুপর সেমি ফাইনেল লীগ লম্বা তৌনগনি । মদুদা স্মাইদগী ফজরকপা টিম অনিনা টুর্নামেন্ট অসিগী ফাইনেল মেচ্চ মথং চহিগী ফেব্রুরারী ১৪দা ধকাদা লৈবা সের বংলা নেসনেল ষ্টেদিয়মদা শান্নগনি ।

ওফিসিএল খল্লক্লে

ইম্ফাল, দিসেম্বর ৭ঃ

থা অসিগী ২০ নেপালগী সহর কাথমন্দুনদা শান্নগদৌরিবা এ এফ সি এন্দর ১৪ গার্লর্স রিজনেল চেম্পিয়ন্সিপ ২০১৫ – সাউথ এন্দর সেন্ট্রেল ফাইনেল মেচ্চতা য়ুষু লৈবাক্কা বংলাদেশকা শান্নগদৌরিবা মেচ্চ অদু ওফিসিএট্ট তৌননবা এসিষ্টেন্ট রেফরি ১ ওইনা মণিপুরগী মিস সর্তো চিমচিমবু এ এফ সি খল্লক্লে হায়না অম্ফাগী জেনেরেল সেক্রেটরিনা প্রেস্তা থোরকপা চেরোল অমনা হায়রি অম্ফাগী অতোপ্পা চেরোল অমদা এফ সি জলেনগী সৈবোই হাওকিপ অমসুং থাংজিপাও খোংসাই চহি অমা তহ্লেক্লে হায়রি ।

মোইরাং লৈরক্লা চেম্পিয়ন ওইখ্রে

ইম্ফাল, দিসেম্বর ৭ঃ

মরিশুবা শগোলবন্দ কেন্দ্র ফুটবোল টুর্নামেন্টকী ফাইনেল মেচ্চ পেনালটিদা মোইরাং লৈরক ক্লবনা পাঙ্গল ৩–২দা এল রাই য়ু ওন্দ লম্বলেন্দবু মায়থিবা পীদুনা চেম্পিয়ন ওইখ্রে ।

ADMISSION STARTS FOR

ENGLISH

SPECIAL CLASS

For the aspirants of all Competitive Examinations

Class starts: 2-11-2015
Timing: 9.00 am; Duration: 45 days

SPECIAL FEATURES

- Updated and Exam-oriented materials to be provided, concepts and techniques to be thoroughly discussed.
- All the relevant topics of the syllabi and questions of different examinations - Applied grammar, Vocabulary in usage, and understanding of comprehension, etc. to be discussed at length.
- Exhaustive Practice sets and Model test to develop competence and confidence.

CERTIFICATE COURSE ON

BASIC COMPUTER APPLICATIONS

For all Competitive Examinations

COURSE CONTENT: Basics of Software, Basics of Hardware, Basics of Internet, Microsoft Office (Paint, Word, Excel, Spreadsheet, Slide preparation), Pagemaker, Photoshop, Windows Installation, Typing, Practice with Computer, Online practice class for all competitive exams, Free instructional CD at the end of the Course

Class starts: 9-11-2015
Timing: 9.00-10.30 am
Duration: 3 Months

Please contact

Proactive Academy
For a Bright Future
of Competitive Examinations (PACE)

KWAKEITHEL BAZAR PHONE: 9206319209

ꯑꯌꯥꯕꯥ ꯃꯤꯔꯨꯞ ꯕꯥꯡꯗꯤꯀꯦꯡ

DAYAL MACHINE BRICK AVAILABLE

Class	Rate	No. of Brick	Amount	Transport	Labour Charge	Total amount
1st	Rs. 9.50	3000	Rs. 28,500	Rs. 1800	Rs. 700	Rs. 31,000
"	"	1500	Rs. 14,250	Rs 1300	Rs. 350	Rs. 15,900
"	"	1000	Rs. 9,500	Rs. 900	Rs. 250	Rs. 10,650
2nd	Rs. 9.00	3000	Rs. 27,000	Rs. 1800	Rs. 700	Rs. 29,500
"	"	1500	Rs. 13,500	Rs. 1300	Rs. 350	Rs. 15,150
"	"	1000	Rs. 9,000	Rs. 900	Rs. 250	Rs. 10,150
1st Rej.	Rs. 8.00	3000	Rs. 24,000	Rs. 1800	Rs. 700	Rs. 26,500
"	"	1500	Rs. 12,000	Rs. 1300	Rs. 350	Rs. 13,650
"	"	1000	Rs. 8,000	Rs. 900	Rs. 250	Rs. 9,150
Petty	Rs. 7.00	3000	Rs. 21,000	Rs. 1800	Rs. 700	Rs. 23,500
"	"	1500	Rs. 10,500	Rs. 1300	Rs. 350	Rs. 12,150
"	"	1000	Rs. 7,000	Rs. 900	Rs. 250	Rs. 8,150
3rd.	Rs. 4.50	3000	Rs. 13,500	Rs. 1800	Rs. 700	Rs. 16,000
"	"	1500	Rs. 6,750	Rs. 1300	Rs. 350	Rs. 8,400
"	"	1000	Rs. 4,500	Rs. 900	Rs. 250	Rs. 5,650

Please Contact : 8729803571

M/S N. JILLA & SONS BRICK FIELD
Langjing Pungjao Makhong
Near Don Bosco School, Imphal