অমুকোনা তরাম্না ওক্কনি

ইম্ফাল, দিসেম্বর ৩ঃ হন্দক পাঙথোকখিবা মণিপুর সঙাই ফেষ্টিভেলদা শরুক য়াবা লাকখিবা মতম শাংনা অরা লৈবাক্তা খুম্পাত্রবা মৈতৈ ইপা ইপল, ইচিন ইনাও অমসুং ইচে ইনেমশিংবু তরাম্না ওকপগী থৌরম অমুকোনা শীন্দুনা হয়ো ইরাই নুমিৎকী নুখিল পুং ৫ তাবদা খুমন লম্পান্ক য়ুথ হোট্টেলদা পাঙথোক্লনি লোয়েননা চাকলেন অমসু চাম্নিগনি হায়রি।

অরাবা ফোঙখ্রে

ইম্ফাল, দিসেম্বর ৩ঃ লাইনিংহেল নাওরিয়া ফুংলো চেরিটেবল ত্রষ্টকী এগজিক্যুটিভ মেম্বর ময়েংবম মঙ্গী (৭২) না হৌখিবা থাংজ নুমিত্তা খঙইহৌদনা লৈখিদবদা ত্রষ্ট অসিগী মেম্বরশিংনা অরাবা ফোঙদোকখ্রে। লৈখিদ্রবা মঙ্গি শিংজেমি ক্ষেত্রি লৈকাই মোংখাং লহীদা লৈবনি। ঙসি ত্রষ্ট অসিগী থৌশঙ্ক মশা লম্লেই খোংনাংখোংদা পাঙথোকখিবা অরাবা ফোঙবগী মীফম্না মিনিট ২ তুমিন্না লেপ্তুনা লৈখিদ্রবগী থরায়না ইশুরোই অপোকপগী লৈকোলদা লৈরাং নৈনম ওইনা তিলহনবিয়ু হায়না থৌনিজখি হায়নসু ত্রষ্ট অসিগী মেনেজিং ত্রষ্টি এন চাউবনা থাদোরকপা চেরোল অমনা ফোঙদোরক্লি।

এম এম দব্লিউ ওগী কুমওন থৌরম

ইম্ফাল, দিসেম্বর ৩ঃ মণিপুর মুন্সিম রেলফেয়ার ওর্গনাইজেসন (এম এম দব্লিউ ও)গী মঙাশুবা কুমওন থৌরম থা অসিগী ৭ নিংথৌকাবা নুমিৎকী অয়ুক পুং ১১ তাবদা ইম্ফালগী মণিপুর প্রেস ক্লব ওদিটোরিয়মদা পাঙথোক্লনি। থৌরম অদুদা রাকফ বোর্দ মণিপুরগী চিয়ারমেনসু ওইরিবা ফজুর রহিম এম এল এনা অথোইবা মীথুলেন অদুগা এম এম দব্লিউ ওগী প্রসিদেন্ট ফুস্ত্রেময়ুম অব্দুলা পথান, লোয়র এক্টিভিষ্ট রবি খান, ওল মণিপুর মুন্সিম ওর্গনাইজেসন কোওর্দিনেটিং কম্মিটিগী প্রসিদেন্ট সিরাজ অহম্দদ এলাইজ বোই, য়ুনাইটেদ মণিপুর মুন্সিম ব্রুমেন্স ডিভলপমেন্ট ওর্গনাইজেসনগী প্রসিদেন্ট অনব্রারি নুরজহান অমসুং ওল মণিপুর মুন্সিম ইুদেন্ট ওর্গনাইজেসনগী প্রসিদেন্ট ফরিদ খাননা পুন্না থৌরম মপু ওইশগি হায়রি।

অরাবা ফোঙবগী মীফম

ইম্ফাল, দিসেম্বর ৩ঃ ডি দি এফ পার্সোনেল অনি এমদি সাফিউলা (নম্বর ১২৪৭) অমসুং এম দি নুর খান (নম্বর ৫০০)না লৈখিদবগী অরাবা ফোঙবগী মীফম বিষ্ণুপুর দিষ্ট্রিক্ট ডি দি এফ রেলফেয়ার এসোসিয়েসন্না শীন্দুনা থা অসিগী ৫ থাংজ নুমিৎকী অয়ুক পুং ১০ তাবদা কিয়াম্না শঙলেন বিষ্ণুপুরদা পাঙথোক্লদৌরি।

এসোসিয়েসন অসিগী পব্লিসিটি সেক্রেটরি এন রামেশ্বর সিংহনা থাদোরকপা চেরোলনা হায়, অরাবা ফোঙবগী মীফম অসিদা বিষ্ণুপুরদা লৈবা ভি দি এফ পার্সোনেলশিংনা শরুক য়াবিয়ু লোয়ননা লৈখিদ্রবা অনীগী ইমুং মনুংদা অঙম্না মতোং পীবদসু তেবাংবিয়ু হায়না হায়রি।

ইমা কৈথেলদা ৱার্ল্ড দিসএবিলিটি দে পাঙথোকখ্রে

ইম্ফাল, দিসেম্বর ৩ঃ ঙসি মালেমগী তোঙান তোঙানবা মফমদা পাঙথোকপগুম ষ্টেট অসিদসু ৱার্ল্ড দিসএবিলিটি দে থৌরম পাক শন্না পাঙথোক্লখ্রে।

থৌরম অসিগী মনুংত্রা মণিপুর ষ্টেট লিগেল সার্ভিস ওথোরিটি অমদি দিষ্ট্রিক্ট দিসএবিলিটি রিহেবিলটেসন সেন্টর অকাপশাংনা পুন্না শীন্দুনা খ্বাইরয়ন্দ ইমা কৈথেলদা ৱার্ল্ড দিসএবিলিটি দে পাঙথোকখ্রে। থৌরম অদুদা দিষ্ট্রিক্ট এন্দ সেসন জজ ইম্ফাল রেষ্ট এম মনোজকুমারনা অথোইবা মীথুলেন, ষ্টেট লিগেল সার্ভিস ওথোরিটিগী মেম্বর সেক্রেটরি আর কে মেমচা, ডাইরেক্টর ওফ প্রোজিক্যুসন এন জি তেজকুমার অদুগা ডা. এস ইবোমচা সিংহ আই পি এসনা ইকাই খুম্নবা মীথুং অদুগা দিষ্ট্রিক্ট এন্দ সেসন জজ ইম্ফাল ইষ্ট এস ইমোমচা সিংহনা থৌরম মপু ওইখি।

ষ্টেট লিগেল সার্ভিস ওথোরিটিগী মেম্বর সেক্রেটরি আর কে মেমচা দেবীনা হায়, দিসএবল ওইরবা মীওইশিংবু হন্থনা য়োংবেগী মরম লৈতে। মালেমগী চাউখৎলনা লৈবাকশিংদি দিসএবলশিংবু হন্থনা য়োংবেবগী মহত্তা মখোয়বু ইকায় খুম্নবগা লোয়ননা য়োকখৎপী অমসুং চাউখৎপগী লমজেলদা য়াওহনা হোংনরি। মণিপুরদা দিসএবল পার্সনশিংবু সপোর্ট তৌবিবা অমসুং পুক্লিং থৌগৎপিবগী চাং য়াম্না রাৎলি হায়নসু ফোঙদোক্লদুনা মখোয়বু মীয়াম মাখা পুথোক্তুনা মনিং তম্না হিংহনগদবনি হায়খি। মীয়াম তিনবা ইমা কৈথেলদা থৌরম অসি পাঙথোকপসিমক পাকশন্না এরাংসি পীনবগীদমক্লি। লিগেল সার্ভিস ওথোরিটিনা নুপী অঙাং অমসুং দিসএবল পার্সনশিংদা লেম্না আইংগী মতেং পীদুনা লাকই মখা তানসু পীখিগনি হায়রদুনা দিষ্ট্রিক্টশিংদা লৈরিবা লিগেল সার্ভিস ওথোরিটিদা তাম্রবিয়ু হায়নসু আপিল তৌখি।

তোঙান তোঙানবা দিষ্ট্রিক্টশিংদসু দিষ্ট্রিক্ট লিগেল সার্ভিস ওথোরিটিগী শীন্দুনা থৌরম অসি পাঙথোক্লখি।

ইষ্ট জোন পেদিকোন অমসুং মনিপেদিকোন ২০১৫ হয়েংদগী হৌরগনি

ইম্ফাল, দিসেম্বর ৩ঃ পেদিয়াত্রিক এসোসিয়েসন ওফ মণিপুর (পি এ এম)না য়ুম্ব ওইরগা 'হোলিষ্টিক এপ্রোচ টু চাইল্ড ক্যার ঃ এনভাঞ্চিং ফোররার্ড' হায়বা থিমদা ২২ শুবা ইষ্ট জোন পেদিকোন অমসুং ১৯ শুবা মনিপেদিকোন ২০১৫ থা অসিগী ৫ থাংজ নুমিৎকী নুখিল পুং ৫ তাবা মতমদা ইম্ফালগী সিটি কনভেন্সন সেন্টরদা হৌদোক্লগনি।

থৌরম অদুদা চিফ মিনিষ্টর ও ইবোবি সিংহনা অথোইবা মীথুংলেন অদুগা ইষ্ট জোন একাদেমি ওফ পেদিয়াত্রিক্সী প্রসিদেন্ট ডা. আরবিন্দা মোহন্তিনা থৌরম মপু অমসুং সেন্ট্রেল আই এ পিগী এগজিক্যুটিভ মেম্বর ডা. কেএসএঁচ চৌরজিৎ সিংহনা ইকায় খুম্নবা মীথুং ওইনা শরুক য়াগনি।

কনভেন্সন অসিগী মাংওইননা হয়েং ইরাই নুমিত্তা প্রি কনফরেন্স ৱার্কশোপ ইম্ফালগী সগোলবন্দ মোইরাং লৈরক মচিন্দা লৈবা মাদরস ক্যার, চাইল্ড হোস্পিটাল এন্দ রিছার্স সেন্টরদা পাঙথোক্লনি। অদুগা মখা তাবা কনফরেন্সতি সিটি কনভেন্সন সেন্টরদা পাঙথোক্লনি। কনভেন্সন অসিদা উরিয়া, ব্রেষ্ট বেক্সোল, জরখন্দ অমসুং বিহার লোয়ননা নোর্থ ইষ্টর্ন ষ্টেটশিংগী দেলিগেটশিং শরুক য়াগনি।

প্রো. খগেন্দ্রবু ভাইস চাঞ্চেল্লর খল্লকপদা নুংঙাই ফোঙদোরক্লি

ইম্ফাল, দিসেম্বর ৩ঃ য়ুনিভর্সিটি ওফ কলচর মণিপুরগী অহানবা ভাইস চাঞ্চেলর ওইনা প্রো. নাওরেম খগেন্দ্র সিংহবু খল্লকপদা কলচরেল ফোরম মণিপুরনা হরাওবা অমসুং নুংঙাইবা হরাওবা ফোঙদোরক্লি।

ফোরম অসিগী জেনরেল সেক্রেটরি খ্বাইরাকপম সুনিতা দেবীনা ঙসি থাদোরকপা চেরোলনা হায়, ইম্ফালগী খাগেমপল্লিদা লৈবা প্রো. নাওরেম খগেন্দ্র সিংহ ফোরম অসিগী টার্ম অনিরক হায়বদি ২০০৫–০৭ অমসুং ২০০৭–০৯ ফাওবা প্রসিদেন্ট ওইনা থৌ পুরম্মী। অহন্নক শুবা ওইনা হৌজিক হৌজিকসু প্রসিদেন্ট ওইনা থৌ পুরি। গৌহাটি য়ুনিভর্সিটিদগী ১৯৫৫ তা মেত্রিক্তা ত্রোপর ওইখি লোয়ননা মথং মথং ওইনা কতন কলেজ অসাম, সেন্ট এক্সপিয়ার কলেজ কোলকতা অমদি রামজাস কলেজ দিল্লিদা মহৈ তন্নকখি। দিল্লি য়ুনিভর্সিটি ইুদেন্টস য়ুনিয়নগী প্রসিদেন্টসু ওইরম্মী। শিনফমদা কথোকপগা লোয়ননা চহি ৪০ হেন্না ওবা ওইরকখি। দি এম কলেজ কেম্পসতা জে এন য়ুনিভর্সিটি সেন্টর ওফ পি জি ষ্টডিজ ১৯৭১ দা লিংখৎপা অমদি ১৯৮১ দা মণিপুর য়ুনিভর্সিটি কাঞ্জিপুরদা লিংখৎপদা অচৌবা থৌদাং লৌরকখি। ইষ্টর্ন জোনেল কলচরেল সেন্টর কোলকতাগী মেম্বরসু ওইরম্মী। সাহিত্য একাদেমি দিল্লিগী মণিপুর লেঙ্গোইজ এদভাইজরি বোর্দ (২০০৮–১২) গী কনভেনরসু ওইখি। ২০১২ দা মণিপুর কলচরগী লমদা চহি ২ গী ওইনা জবাহরলাল নেহরু ফেলো পীরকখি হায়রি।

নেপোটিজম অমদি করপসন্দা য়ুম্ফম ওইবা রিমসগী ইন্টরভিয়ু ওইরম্লে–এমসু

ইম্ফাল, দিসেম্বর ৩ঃ রিজনেল ইন্সটিট্যুট ওফ মেদিকেল সাইন্সেস (রিমস) ইম্ফালগী ডাইরেক্টরনা হৌখিবা ওক্টোবর ৭ তা থোকখিবা পব্লিক নোটিফিকেসন ঙাক্লা ইন্টরভিয়ু পাঙথোক্তুনা নিয়ম চম্না প্রোসেস তৌবিনবা থমখিবা রাফম অদুগী রাংমদা শেমজিন শাজিনবা, নেপোটিজম অমসুং করপসন্দা য়ুম্ফম ওইরগা পাঙথোকপা ইন্টরভিয়ু ওইরম্লে হায়না ওল মণিপুর ইুদেন্টস য়ুনিয়ন (এমসু)না ফোঙদোরক্লি।

এমসুগী ইনফোর্মেসন এন্দ পব্লিসিটি সেক্রেটরি এল সুরবলানা থাদোরকপা চেরোলনা হায়, মেদিকেল কাউন্সিল ওফ ইন্দিয়া (এম সি আই)গী মখাদা বৈনবা মেদিকেল ইন্সটিট্যুটশিংদা ট্রেক্সিয়ান অমদি মেকানিকশিং লৌবদা চংনগদবা রুলস অমসুং রিঙলেসনশিং অদুগী রাংমদা রিমস ওথোরিটিনা ষ্টাফ খরগা লৌতুনরগা সেলেক্সন প্রোসেস চথরম্না হায়বসি হোস্পিটাল অসিগী মেদিকেল সুপরিন্টেন্ডেন্টনা শেন্দানফ ওঙ্গোকপনি। জুনিয়ার টেক্নিকেল রেফ্রিজরেটরু, প্লম্বর, কার্পেন্টর, ডার্ক রুম এসিষ্টেন্ট, এসিষ্টেন্ট টেক্নিসিয়ান (ইলেক্ট্রিসিয়ান) ওদিও ভিজুয়েল টেক্নিসিয়ানগী ফম খরা হাপ্তবগীদমক সেলেক্সন প্রোসেস অদু শেঙ্গা থুমজাদা য়ুম্ফম ওইরগা চথখিবা ওইরম্লে। মসিদা সেলেক্সন কম্মিটিগী মেম্বর পুম্নমক ইনচোম তৌশিক্লম্বা অসিসু রিমসপু লৈখা তানবা শীনবনি হায়না লৌই। পাঙথোকখিবা ইন্টরভিয়ু অদুদা কৌরিবা ত্রেদ অদুগী সার্টিফিকেট পায়গদবনি হায়রিবসি করম্না মখলগী সার্টিফিকেট ওইগদৌরিবনো হায়বগী পাউখুম পীবা ঙমদনা লৈশিনবা হায়বসিমক খুৎচাবী খরনা রিমসপু পুনিংবা মায়কৈদা পুরে হায়না তাকপনি। শেমজিন শাজিনবা সার্টিফিকেট শীজিয়হন্দুনা সেলেক্সন চথহল্লিবা অসিগী মখত রিমসগী ডাইরেক্টরদা ইনভোক তৌরম্না সসি লাইবক থিবনি। মরম অদুনা ইন্টরভিয়ু অদুগী খল্লবা কেন্দিদটেশিংনা পুথোকখিবা সার্টিফিকেটশিং অদু করম্না মখলগী সার্টিফিকেটনা অমদি করম্না নিয়মগী মখাদা পাঙথোকখিবনা হায়বদু মীয়াম খঙহন্নবদি প্রোসেস অদু চংনবা য়ারোই। হিরম অসিগী মতাংদা মতম চানা ভারত সরকারগী মিনিষ্ট্রিবা ওফ হেলথ এন্দ ফেমিলি রেলফেয়ার অমদি এম সি আইনা অথুবা মতমদা য়েশিনবিয়ু হায়নসু এমসুনা মখা তানা আপিল তৌরি।

পম্বো ইশাইকোন ৱাংখৈ হিজম লৈরকপু উমং লাই লাইফম্নি হায়না শকখঙমিন্নখ্রে

ইম্ফাল, দিসেম্বর ৩ঃ ফুরুপ অসিগী চংনগী, নাৎ, লাইনিং অমদি শঙমগা থাদোক্লবা য়াম্বদা উমংলাই কয়া লৈকায়, খুলশিদো লৈরি। উমংলাইশিংগী মনুংদা য়াওরিবা লুরাং পলেম পম্বো (ইয়ু লুরাং পোকপা পোকপী), ইয়ু লৈনুং নুংবীরেল শাখৌবা, সলাইরেল শিদবা, সঙ্গোন হরা পাখঙবা, হৌ লৈমা ইমা অমসুং নোংলোল শাইমুক ফিজোল লাইরেষ্টীনচিংবা লাইনিংথৌ লাইরেষ্টীশিংনা ফম্বাল লাংদুনা লৈরিবা ৱাংখৈ হিজম লৈরক্কী পম্বো ইশাইকোনবু উমংলাই কনবা অপুনবা লুপ (উকল) অমসুং উমংলাই হরাউবা কাঙলোন্দা ঙাক শেনবা লুপ (লাইলুপ)না কুপ্পা খরবা মতুংদা উমংলাইনি হায়না য়ানবগী লোয়ননা হৌখিবা মেরা মীফমদা লাউথোক্তুনা শকখঙমিন্নখ্রে হায়রি।

উকলগী জেনরেল সেক্রেটরি এম জিলাঙম্বনা থাদোরকপা চেরোলনা হায়, লাইফম অসিদা লাই ওইবা পম্বো ইপানা লাইনিংথৌ লাইরেষ্টীশিং অসিগী লাইরুম থুপ্পা, পামইবা, শান্দিদাস অনীনা মৈতৈ মুথংবনা থাক্লম্বা লাদা থুরিবা ফুরুপচাশিংবু মশাগী অশেংবা ইনাং লাইনিং, চংননী, লোন, ময়েক, জগোই ঈশৈ অমদি থকশি খাশিনচিংবা নৌথৌননা তাহন উহন্দুনা লাং অসিদগী নাম্থোক্লবা লেপ্তুনা হোংনরি। ফুরুপচাশিংবু মশাগী শক্তম খঙনা অমদি ফুরুপকী শক্তম শাগৎলিবা মচাকশিং শাগোয়দুনা হিংহরবা হোংনরিবা অহকপা থৌদাং কয়ারু লুপ অসিনা লুম্না লৌবগা লোয়ননা মপুং ফানা শকখঙবা উৎলি।

চেরোল অসিনা মখা তানা হায়, তোঙান তোঙানবা ফুরুপশিংনা মৈতৈ ফুরুপপু মালেমগী লৈমায়দগী মুৎখিনবা হঞ্জিন হঞ্জিন হোংনরবসু ফুরুপ অমা ওইবগী মপুং ফাবা কয়াৎলোনশিংগা লোয়ননা মতিং লৈনা হিংলিবা অসিগী মরমদি উমংলাই অমসুং লাই হরাউবা লৈরম্বননি হায়বসি ময়েক শেংলে। ফুরুপ অসিগী শক্তম শাগৎলিবা মচাকশিং নাৎ, লাইনিং, লোন, ময়েক, ফিজেং লৈতেং, জগোই ঈশৈ, হরাউ কুঁচ্চৈ, পুরারি, লম্পিৎলোন, থকশি খাশি, চংন লোনচৎ অমদি থৌগল্লোন্নচিংবা পুম্নমক অসি উমংলাই অমসুং লাই হরাউবনা লিশাং শিংনা ঙাক্তুনা থঙ্গি। মসিনা মরম ওইদুনা লাই হরাউবা লৈজরম্বনা ফুরুপ অসি লৈরম্বনি হায়বসি অখঙ অহৈ পুম্নমক্লা য়ানরবা রাফম অমা ওইরি

চেক মমল হন্থজরে।

BRICK SAMPLE

PIS Brick Field (Mechanised)

মহাক্না মমল ওনোক্ল শম্না ইশাংবা (From time to time rate changeable)

Class	Rate	Brick	Amount	Gari Charge	Labour	Total
1st	Rs. 8.60	3000	Rs. 25800	Rs. 3.000	Rs. 600	Rs. 29400
1st	Rs. 8.60	2000	Rs. 17200	Rs. 2.000	Rs. 400	Rs. 19600
1st	Rs. 8.60	1500	Rs. 12900	Rs. 1.500	Rs. 350	Rs. 14750
2nd	Rs. 8.00	3000	Rs. 24000	Rs. 3.000	Rs. 600	Rs. 27600
2nd	Rs. 8.00	2000	Rs. 16000	Rs. 2.000	Rs. 400	Rs. 18400
2nd	Rs. 8.00	1500	Rs. 12000	Rs. 1.500	Rs. 350	Rs. 13850
1st Rej.	Rs. 7.30	3000	Rs. 21900	Rs. 3.000	Rs. 600	Rs. 25500
1st Rej.	Rs. 7.30	2000	Rs. 14600	Rs. 2.000	Rs. 400	Rs. 17000
1st Rej.	Rs. 7.30	1500	Rs. 10950	Rs. 1.500	Rs. 350	Rs. 12800
Peti	Rs. 6.50	3000	Rs. 19500	Rs. 3.000	Rs. 600	Rs. 23100
Peti	Rs. 6.50	2000	Rs. 13000	Rs. 2.000	Rs. 400	Rs. 15400
Peti	Rs. 6.50	1500	Rs. 9750	Rs. 1.500	Rs. 350	Rs. 11600
3rd	Rs. 4.00	3000	Rs. 12000	Rs. 3.000	Rs. 600	Rs. 15600
3rd	Rs. 4.00	2000	Rs. 8000	Rs. 2.000	Rs. 400	Rs. 10400
3rd	Rs. 4.00	1500	Rs. 6000	Rs. 1.500	Rs. 350	Rs. 7850

Contact: 9856052197, 9862048579 (Sunday closed & Phone switch off)

SL/all days 1 month **Wangjing Saban Chekon Leikai, Near Khongjom War Memorial Complex.**

য়ু আর এফকী লাইয়েসন ওফিসার ফারে

ইম্ফাল, দিসেম্বর ৩ঃ ইম্ফাল ইষ্ট পুলিস কম্মান্দো অমসুং ১৬ অসাম রাইফলস সগোলমাং পোষ্টকী আপুনবা টিম অমনা হৌখিবা নিংথৌকাবা নুমিত্তা পুখাও নহারুপ মখা লৈকায়দা থিবা হুয়দী থবক চথবদা য়ুনাইটেদ রিজোলুসনরি ফ্রন্ট (য়ু আর এফ)কী এস এস লাইয়েসন ওফিসারনি হায়বা অমা ফারে।

মণিপুর পুলিসকী পি আর ওনা ঙসি থাদোরকপা চেরোল অমনা হায়, ওপরেসন অদুদা ফারবা য়ু আর এফকী লাইয়েসন ওফিসার অদুগী মমিং নাওরেম নাগেশ্বর সিংহ (৪০) অপোকপা লৈখিদ্রবা এন তোম্বা সিংহ কৌহি। পুখাও নহারুপ মখা লৈকায়দা লৈবা মশাগী ময়ুমদগী ফাখিবনি। অহানবগী ওইনা রাহং পাউহংবদা মহাক প্রিপাক্কী মেম্বর ওইরম্মী হায়না খঙলে। মঙোনদগী অঙাবা মচুগী হোন্দা এট্রিভা রেজিষ্ট্রেসন নম্বর এম এন ০১ দি–৬৯১৩ অমসুং মরাল শীবা য়াবা চে চাং খরা ফংলে।

মহাক্না হায়দোরকপগী মতুং ইয়া এক্সিস বেঙ্কনী এ টি এম কার্দ য়াওবা পাসবুক ১৬সু ফংবা ঙম্লে। হায়রিবা পাসবুকনি অদু য়া আর এফকী অতৈ কাদরশিংগী মীংদা লৈবনি অমসুং মীয়ামদগী নমদুনা খোমগৎপা পৈশাশিং ত্রাঙ্গেক্সন তৌবদা শীজিন্নবি হায়বসু খঙবা ঙম্লে হায়রি। শগোলমাং পুলিস ষ্টেন্না কেস অমা রেজিষ্টার তৌদুনা মখা তানা থিজিনবা হৌগ্রে।

অতোপ্পা অমনা দিষ্ট্রিক্ট পুলিস কম্মান্দো ইম্ফাল রেইকী টিম অমনা হৌখিবা লৈবাকপোকপা নুমিত্তা খাগেমপল্লি হুইদোম লৈকায় এরিয়ানা থিবা হুয়দী থবক চথবদা কে সি পি (নোয়োন গ্রুপ)কী এষ্টিভ মেম্বরনি হায়বা অরিবম ইনাও এলাইজ জিতেন শর্ম্মা (৪৬) অপোকপা লালমনি শর্ম্মা মশাগী ময়ুম খাগেমপল্লি হুইদোম লৈকায়দগী ফারে। মহাক্কী মথক্তা শিংজেমি পুলিস ষ্টেন্না কেস অমা রেজিষ্টার তৌবগা লোয়ননা মখা তানা থিজিনবসু হৌগ্রে হায়রি।

লুপা লাক্ষ ৬ লোম মুলহৌবগী ৱাথোক্কী ৱারোইশিন পুথোকউ

ইম্ফাল, দিসেম্বর ৩ঃ লিলোং হাওরৈবী তূরেল অহনবীদা লৈবা অতরার অপোকপা হজি য়ুসুপ অলিগী লিলোং কৈথেলদা লৈবা হার্ড রায়ার ষ্টোরগীনমক ইম্ফালদগী য়োং অমদি অতৈ মাচাক মরল লৌনবা চংপদা এসেম্ব্লি রোদত্তা দুটি তারস্না পুলিস কম্মান্দো ৪ রোল্লা মহাকপু ফুবি চৈবিরগা মশাদ য়াওবা লুপা লাক্ষ ৬ মুলহৌবগী ৱাথোক্কী ৱারোইশিন অথুবা মতমদা পুথোকপীয়ু হায়না ওল ইন্দিয়া ইমামস কাউন্সিল মণিপুর ষ্টেটনা ফোঙদোরক্লি। কাউন্সিল অসিগী মণিপুর ষ্টেটগী জেনরেল সেক্রেটরি জলালউদ্দিন্না থাদোরকপা চেরোলনা হায়, ওক্টোবর ২১ দা থোকখিবা খৌদোক অদুগী মতাংদা জে এ সি শেমদুনা মণিপুর লৈঙাক্কা য়ানখিবা রাফমশিং অদু থবক্তা ওঙ্গোক্তবগী অমদি মতম চানা এক্সন লৌদনদগী মখা তাবা ক্রাইম কয়া থোরক্লিবনি। অসিঙ্গ্রা খৌওনা ঙসি ফমখিবা মখাদা পীজরিবা অমুক্তনু য়ানিদবা ফোঙদোকপগা লোয়ননা খৌগোক অদুদা চেরাব পুলিস কম্মান্দো পার্সোনেলশিংকি মতিকচাবাদদি পীদুনা মতুংদা অমুক থোক্তনবা ফোঙদোরক্লি।

PURSE অমা তাহৌরে

হৌখিবা ঙাং ১৭।১১।২০১৫ ইন্দা Langdum দগী Torong Laobi দা লুহোবা থীনবা চংপদা ঐগী Purse অমা তাহৌরে। Purse অদুগী মনুংদা Driving Licence (Smart Card), Election I.D. অমদি Department I.D. য়াওরে। কনাগুম্বা পুকচেল চাউরবশিংনা থেংনবীরবদা মখাদা পীজরিবা Contact No. নংঙাগা Address অসিদা চানবীদুনা পাউ পীবিয়ু। অদোনগী অরামল মতিক চানা তৌজগনি।

Sd/- **Yumlembam Baladeba Singh**
Uchekon Takhok Mapan
Imphal East, Manipur
9856208869, 9089454037

SL/C/0058/4

LOG IN-CODE LOST

I have lost my log-in-code of Bank A/C No. 35226092838 (SBI) M.U. Branch. So, kindly issued a new log in-code from the concerned SBI.

Sd/- **Laishom Sundar Singh**
S/o Laishom Lokendro Singh
Konung Mamang Nongpok Ingkhol
8131030307

SL/C/0057/4

ঙসিগী রাষি ফল (০৪–১২–২০১৫)

ইবোপিশক নিংথৌজা (এরার্দি)

এষ্ট্রো এণ্ড পালমিষ্ট, পাউনা বাজার, ইম্ফাল

মেষঃ খুদোংচাবা মায়োক্লবা, শেল ফংবা, অদুবু চংপা মতম্লি। পোৎ লৈবা য়াগনি। মরুপ মফম পাক চাওরগনি। নক্ষত্র ১, ২, ৩ অফবনি।

বৃষঃ অফবা পাউ তাবা, মরুপ মফম ফগাৎপা, ঐগী মী মশিং হেনগৎপা, পাঙথোক্লিবা পাঙথোকপা য়াবা ওই নক্ষত্র ৩, ৪, ৫ অফবনি।

মিথুনঃ খৎনশিংবা, শোক্কনবসু লৈরগনি। অশাওবা খরা নেমথবা ফগাণি। ইমুংদা মত খেনরগনি। শেল চংলগনি। নক্ষত্র ৫ অফবনি, ৬ ফত্তে, ৭ খরা ফগাণি।

কর্কটঃ চয়েংনবা, কোক শাবা, মীরা মীশা তাবা মতম্লি। শেল পীথোক পীশিন্দা চেকশিল্প। শান্তি রাৎলগনি। নক্ষত্র ৭ ফগাণি, ৮ চাং অমদা লৈ, ৯ অফবা ওই।

সিংহঃ হোৎনজমন কান্নবা, ঐগী মী মশিং হেনগৎপা, পাঙথোক্লিবা পাঙথোকপা, পোৎ লৈবা, শান্তি লৈবা মতম্লি। নক্ষত্র ১০, ১১, ১২ অফবনি।

কন্যাঃ তৌরুবা অয়াম্না অফবা, ফল ফংবা, মরুপ মফম ফগৎপা, অচৌবশিংনা চানবিবা, অরুবা পাঙথোকপা মতম্লি। নক্ষত্র ১২, ১৩, ১৪ অফবনি।

তুলাঃ শোক্তনবা হোৎনজগনি, শাওদবা ফগাণি। পেন্দবা, পামদবা মায়োক্লরগনি। চেকশিল্পবদি অফবসু লৈরগনি। নক্ষত্র ১৪ ফগাণি, ১৫ ফত্তে, ১৬ খরা ফগাণি।

বৃশ্চিকঃ অমুক্তংদা পাঙথোকপা য়াবা, কোক শাবা খেংনবা, হাবা, অপনবা পীবা মতম্লি। অফবা মীগা তিন্নবা কান্নগনি। নক্ষত্র ১৬ ফগাণি, ১৭ ফত্তে, ১৮ চাং অমদা লৈ।

ধনুঃ শাওদবা ফগাণি, য়েখায়বা খেংনরবসু অরুবা খরদি পাঙথোক্লগণি। অফবা রাখল, অফবা মীগা তিন্নবা তাবনি। নক্ষত্র ১৯ ফত্তে, ২০, ২১ অফবনি।

মকরঃ খুদোংচাবা মায়োক্লবা, শেল ফংবা, ঐগী মী মশিং হেন্না য়াম্না, পোৎ লৈবা য়াবা মতম্লি। অচৌবশিংনা চানবীরগনি। নক্ষত্র ২১, ২২, ২৩ অফবনি।

কুম্ভঃ শোক্কনবা, খৎনশিংবা মতম্লি। শেল চংপা, রাখল লাঙবা ওই। চেকশিল্পবদি অফবা মতম খেংনরগনি। নক্ষত্র ২৩ ফগাণি, ২৪ হেন্না ফত্তে, ২৫ খরা ফগাণি।

মীনঃ অপনবা খরা খেংনরবসু হোৎনজমন কান্নবা ফলগনি। লম চংপা মী তিন্নবদা চেকশিল্প। শান্তি লৈতে। নক্ষত্র ২৫ ফগাণি, ২৬ ফত্তে, ২৭ খরা ফগাণি।

ঙাচৈনগে/Piles ওপরেসন তৌদনা ফহল্লসি

নুংশোগা মরী লৈনবা লাইওং খুদিমকঃ– নুংশং পেরে, করুাই, পোম্বা–তঙবা, অমাংথোং–নাম্বনা, চেকখাইবা, হাক্কংচবা, থোঙ হায়া য়ানবা, মরেং–মরেং চংপা, চক–চক থিনবা, তিল লৈবা, নাই চারগা পোম্বা অদুগা মখুল হংলকপা (ফেসতুলা), ম্যুম তাবা, ঈ তাবা, ঈ–অমাংবদা ইরকপা, ঈ–ত্রোপ–ত্রোপ তাবা, ঈ–পোচাগরিদৌনা কাপ্পা, চনপ–চনপ লাওবা, মনুংদা পোম্বা (হেমোরোয়ৈড), মনুংদা চাথংপা, নাকল অমা চোম্বরকপা, মনুংদগী মতুম ওইনা ইম্বরকপা, পিক্লা মরি অমা ওইনা ইম্বরকপা, চিকপা–শাবা, মপান অক্তোয়বা থাগংপা, ক্লা–ক্লা লাওনা ইম্বরকপা, অমাংবা চেক্কগা লাকপা, সনারৈ অথোনবদৌনা শাংহোরকপা, অরোয়বা ত্রাঙক হায়বদি খুংনা ইনশিনবা চত্রবা (পম্লাক পম্লাক তাবদা), লিভর চাওপোকপা অমদি ওপরেসন তৌরুবগা অমুক হৌরকপা হায়রিবা লায়ওশিং অসি ওপরেসন তৌননা য়াম্না লায়বা মওদা ফফনবা ঙমজরে। মরম অদুনা মীয়ামদী লায়েননবগী খুদোচাবা থমজরি।
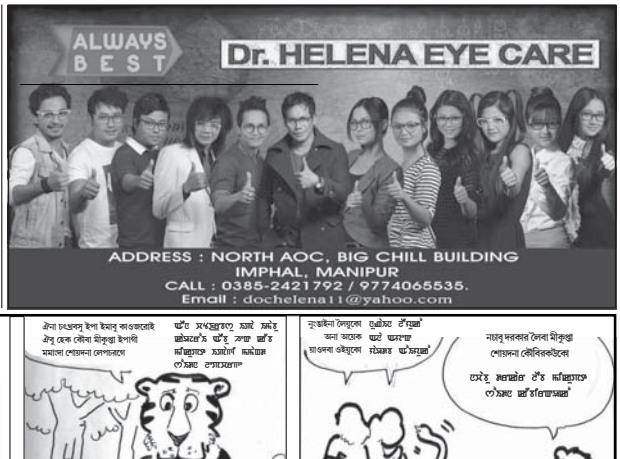
লায়েজেরিবা – *Naorem Ibomcha Meitei*
Heingang Awang Leikai, SAYA Club,
Imphal East-795002, P.O. Mantripukhri, P.S. - Heingang P/S
SL/B/1month *Contact No. 8729960411, 8014023792*