পাকিষ্টানদগী টেৰোরিষ্টশিংনা রভি তুরেল মরীলদা লাক্তুনা গুরদাসপুরদা এটেক চথখিবনিঃ রাজনাথ

ন্যু দিল্লি, জুলাই ৩০ঃ পাকিষ্টানদগী টেরোরিষ্টিশিং রভি তুরেল মরীন্দা চংশিল্লক্তুনা গুরদাসপুরদা এটেক চথরকখিবনি হায়না ঙসি য়ুনিয়ন হোম মিনিষ্টর রাজনাথ সিংহনা ফোংদোক্লেঃ।

পঞ্জাবগী গুরদাসপুরদা হৌখিবা নিংথৌকাবা নুমিৎকী অয়ুক্তা চথরকখিবা চৌরব এটেক্কী মতাংদা রাজ্য সভাদা ঙসি হায়, লৈবাক অসিগী মায়োক্তা য়েক্লবশিংনা চথরকপা এটেকশিং সেক্যুরিটি ফোর্সনা শক্তি লৈনা থবক পায়খৎতুনা লৈবাক অসিগী মীয়াম অশোয়-অঙাম থোক্তনবা থবক লৌখৎপা ঙম্বগী শক্তি লৈ। লম অসিদা সরকারনা হকচিন্না লৌদুনা লৈরি।

রাজনাথনা মহাক্কী রারোল পীরিঙৈদা কংগ্রেসকী মেম্বর অমনা অকনবা মওংদা য়ানিংদবা ফোংদোরকখিবদা দিপ্যুটি চিয়ারমেন পি জে ক্যুরিয়ননা হায়, মসি রাজনিতি নত্তে। টেরোরিষ্ট এটেক অদুগী রাফম ফোংদোকপনি। মদু লৈবাক অসিগী সেক্যুরিটিগী রাফন্নি। অদুম ওইনমক কংগ্রেসকী মেম্বর অদুনা প্রাইম মিনিষ্টর নরেন্দ্র মোডিগী মায়োক্তা খোল্লাও কয়া লাওশিল্লকখি। মদুদা রাজনাথনাদা হায় লৈবাক অসিদগী টেরোরিজম মরূ ফুক্তোকখিনবা সরকারগী থৌরাং লৈ হায়বদু হাউসতা ফোংদোক্লখিবা খুদোংচাবা অদু লৌবনি।

হাউসতা হোম মিনিষ্টরনা মখা তানা ফোংদোকখিবদা ঙমখৈ লান্না লৈবাক অসিদা চংশিল্লকপা টেরোরিজম ঙাকখোক্লবা সরকারনা হোৎনবা য়াবা পুম্নমক হোৎনগনি। পঞ্জাবগী এটেক অদুদা মরিক চুত্রা রাফম ফোংদোক্লদুনা হায়, জি পি এস কী দেতা মতুইহা টেরোরিষ্টশিং অদু গুরদাসপুর দিষ্ট্রিক্টকী তশ লমদম মনাক্তা পাকিষ্টানদগী চংশিল্লকখিবনি।

টেরোরিষ্ট শিং অদুনা ইমপ্রুভাইস এক্সপ্লোসিভ ডিভাইস বোম ৩ তলরাদি খুঙ্গংগী দিন নগর অমসুং ঝাকোলাদিগী মরক্তা লৈবা রেলরে ট্রেক্টৌতা যুল্লমগনি হায়বগী চিনবা লৈ। বোম স্নাদনা হায়রিবা লমদম অদুদগী বোমশিং অদু মৈনা শৎখিবা লৈখি।মফম অদুদগী নাইট ভিজন ডিভাইসনচিবসু ফংখিবা লৈখি।

টেরোরিষ্টশিংনা নিংথৌকাবা নুমিৎতা অকনবা মওংদা চথরকখিবা এটেক অদুদা সুপরিন্টেন্দেন্ট ওফ পুলিস অমা য়াওনা সেক্যুরিটি পার্সোনেল ৪ লৈখিদে। পাকিষ্টান্দদগী চংশিল্লকখিবা টেরোরিষ্টশিং অদুগা চহি হেন্না ইংনা চিক্লা লৈরক্লবা পঞ্জাবদা পুং ১১ চুপ্পা নোংমৈ কাপুরবা মতুং মখোয় ৩ হাৎপা ঙমখিবনি হায়খি।

সাইক্লোন কোমেন ৱেষ্ট বেঙ্গলগী কংফালগী লম য়ৌশিল্লক্লগনি

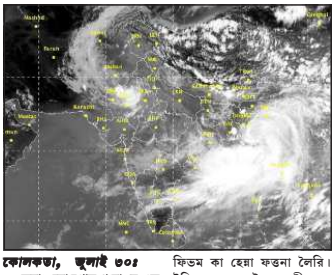

কোলকতা, জুলাই ৩০ঃ অরাং-নোংপোক থংবা বে ওফ বেঙ্গলগী মথক্তা লৈরহা নোংলৈ হেন্না মপাঙ্গল কনখংক্তুনা সাইক্লোন কোমেন ওইরকপগা লোয়েনরা ৱেষ্ট বেঙ্গলগী গঙ্গা তুরেলগী ইতাফমদা য়াম্না কনবা চাদো নোং চুরগনি হায়না মেটেরোলোজিকেল দিপার্টমেন্টনা লাওথোকক্লে।

সাইক্লোন কোমেন বঙ্গলাদেশকী খা-নোংচুপ থংবা চিতাগোংদেগী কিলোমিটর ৯৫ অমসুং কোলকতাদগী খা নোংপোক থংবা কিলোমিটর ৩০০ লাপ্পা মফম অমদা ময়ায় ওইদুনা উদুনা লৈরি। অরাং পাংনা কাখংললকপগা লোয়েননা ঙসি নুমিৎ য়ুংবা মতুং বঙ্গলাদেশকী সমুদ্র খোংবান লাম্লোকক্লে। কংফালগী লম য়ৌরক্লবা মতুংদেগী অরাং নোংচুপ থংবা মায়কৈরোমদা চৎলকপগা লোয়েননা তপ্পা তপ্পা মপাঙ্গল শোম্বরক্লনি। ৱেষ্ট বেঙ্গলগী গঙ্গা তুরেল লমপাক লমদমগী অকক্লবা মফম খরদা য়াম্না কনবা মওদা ঙসি অমসুং ময়েং ফাওবদা নোং চুগনি হায়নসু মেট ওফিসিয়েলশিংনা ফোংদোরক্লি।

মেট দিপার্টমেন্টকী মতুংহয়া পুদা কিলোমিটর ৬৫ / ৭৫ য়াংনা শিংতুনা পুদা কিলোমিটর ৮৫ গী চাংদা শিংচিন্নক্লনি। সাইক্লোন অসিনা বেই বেঙ্গল অমসুং অরাং থংবা সমুদ্র খোংবান লমদমদা লৈরগনি। বে ওফ বেঙ্গলদা সমুদ্রগী ফিতম কা হেন্না ফত্তনা লৈরি। উরিয়া অমসুং ৱেষ্ট বেঙ্গলগী সমুদ্র খোংবোন্দা ঙামীশিং চথোকখিনবা অকনবা পাউচাকসু পীপ্লে হায়রি।

ফিতম অসি য়েংলগা ৱেষ্ট বেঙ্গলগী চিফ মিনিষ্টর মমতা বেনর্জিনা য়ু কে দা চৎকদবা খোঙচৎ তেনশিনখ্রে। লোয়েননা ঙসি নুমিদাংৱাইরম কোলকতাদা থুংলরগনি হায়রি।

ষ্টেট সরকারনা খা থংবা বেঙ্গলগী দিষ্ট্রিক্টশিংদা হায় এলার্ট লাউথোকক্লে। লোয়েননা সাইক্লোন অদুনা ওইহন্নকপা য়াবা ফিতমশিং থেংননবা তঙাইফদবা থবকশিং লৌথৎনবসু খঙহনখ্রে। সহর ক্যাংসু সাইক্লোন অদুনা য়ৌশিল্লকপা য়াবগী ওইথোকপা লৈবনা মরী লৈনবা ওথোরিটিনা ঈচাও থোকহন্নকপা অমসুং অনেহা সহরগী মফমশিংদা লৌথৎপা য়াবা চেকশিন থৌরাংশিং লৌথৎনবসু খঙহনখ্রে।

উরিয়া অমসুং ৱেষ্ট বেঙ্গলগী ঙামীশিং সমুদ্রদা চৎতনবা খঙহনখিবগা লোয়েননা বে ওফ বেঙ্গলগী সমুদ্রগী ইমায় খুদোংথিনঙাই ওইরি হায়রি। হয়েং কফালগী লম য়ৌশিল্লকপা য়াবগী ওইথোকপা লৈ। নোংলৈ নুংশিং অদুনা মরম ওইরগা গঙ্গা তুরেলগী তম্পাক অমসুং উরিয়াগী সমুদ্র খোঙবান লমদমদা অকনবা চাদগী খ্বাইদগী কনবা চাং য়ৌনা নোং চুরনগনি হায়রি।

মোইরাং শাইওন

খোয়োন হাওবা-য়াইথিংকোনু

খোয়োম হাওবনা অঙাং ওইরিঙৈ

-সরাংখেম বরমনি

হান্নগী মখা.....

*নমোম্না কাংদোং ফারগা থাজ য়োনজ য়ারবদা মতিক মাপা চাবা কেগে ঙাঙৈই পাখংদা থাজদুনা নমোমগী তাউঙিং হৈজিং হৈজারকখো"। অসুম্না পাওমেম্নরগা মমোমগী খুৎজেং পায়দুনা থাঙ্গলাকপা লাইবু নীংবদা শমু খুৎশিন্নরক্লে। মশানৌ ঙারম চনু শামফবীগী মৌথা মোইরাং লৌরেনহনবা অঙম্ববু কৌশিল্লগা খুম্বৌরেম্না য়াৱা পাওমেম্নরকই। " তারব্রা শেরৌরেল! নবাই ঐদি পারি ইমোম অনিবু পাঙ্গল শারেপ ফানবা নাউয়োক নাউকোনবা ঙম্রোইদৌরে! পারি নাউৱা অপিশক তাইবং মীরোল শুনা খঙদ্রিবা নমাক খোয়োন হাওবসে শেরৌরেল মহাক্না নপারি শক্লা নাওয়োকপিরকউ। পারি মানা চাউবগা শোরৌরেল নঙনা কংলা কাবদা ফিদা পুহন্নু। পলেম পম্বৌনা নাউকোন্দবা লমজা শক্তনবা মাইরাং শারা ওইদনবা শেরৌরেল নহাক্না নবুক থোক্কী নপারিঙম লুনা চান্না তৌবিয়ু। পারি মানা মপাঙ্গল শারেপ ফাদুনা লৈকায় তরা মীমাম্নবা ঙম্রুক্লবদা পাগী পুরেপ ফংহন্নু পুগী পুরেপ য়ৌহনবিরকই। নচে নবাই ঐখোয় অনিনা কোরৌ নোংমদোন থক্তগী লৈচিন্ন পোমায় হাংদোক্লুনা পারি মাবু ইমিৎ পেম্না য়েংজগে।" অশুম্না পুকমেন পাওমেম্নরগা নুংশিরবা মপারি নাউৱা অপিশক হাওববু খজাই লেংওন ওম্না ওম্না চুপ্তুনা মথাদা চেংনা থাগোম্লগা খুম্বৌরেম্না নোংলেন খোংবঙম কপ্লক্লে। নাউৱা হাওবা মহাক্তি অঙাং নাউৱা ওইবনা পম্বৌ চেংলৌ চিংনা য়েংদুনা লৈখি।

মথং মথং.....

য়াকুব মেমোন হাংখিবদা রাজনিতিগী চিনগী লাল হৌরে

ন্যু দিল্লি, জুলাই ৩০ঃ মুম্বইদা ইং ১৯৯৩ দা বোম মথং মথং পোকখায়ৱনবগী মরালদা হাৎপ্রবা য়াকুব মেমোনগী মতাংদা রাজনিতিগী চিনগী লাল হৌরকপগা লোয়েননা ওপোজিসন লুচিংবা কয়ানা শিবগী দন্দি পীখিবগী মায়োক্তা রাফম কয়া ফোংদোক্লেঃ।

কংগ্রেসকী জেনরেল সেক্রেটরি দিগবিজয় সিংহনা অহানবা লৈতুম লংবা ওইনা হায়, বি জে পি না লুচিংবা সরকার অসিনা অদুগুম্বা মরাল লৈরবা টৌর কেসতা চেংবা কয়াসু য়াকুব মেমোনগা মান্নান দন্দি পীগনি হায়না উৎকদবনি।মহাক্কা থাজে সরকার অসিনা টেররগী কেসশিংদা চেংবশিং মখোয়গী ধর্ম্ম অমসুং জাংকা মরী লৈনদনা দন্দি পীরক্লনি হায়না থাজে।

যাকুব মেমোন ঙসি অয়ুক নাগপুর সেন্ট্রেল জেলদা ফাঁসি তৌদুনা হাংখিবা থৌদোক্তা মরী লৈননা হায়গী য়ুনিয়ন মিনিষ্টর সসি থারুরনা হায়, মেমোন হাংখিবদা নুংঙাইতবা ফাওই। সরকারনা মীওইবা অমা ফাঁসি তৌদুনা হাৎস্রে। ষ্টেট সরকারনা দাইহু লৌদুনা চথখিবা থৌওং অদুনা ঐখোয়বুসু মীহাংপা অমগুম ফাওহল্লে। চথরিবা থৌওংশিং অসি সরকার মতিক চাদবগীনি হায়নসু টিরুভনন্টপুরমগী এম পি অদুনা ফোংদোরক্লি।

কেস অমগী মতাংদা মহাক্কী ওইবা মত পীনিঙাই লৈতে। মদু সুপ্রিম কোর্টনা লেপকদবনি। অদুম ওইনমক প্রোক্লেম ওইরিবদি শিবগী দন্দি পীববু নিয়ম অমগুম্না চথবা অদুনি হায়খি।

কন্যুনিষ্ট পার্টি ওফ ইন্দিয়া (সি পি আই) গী লুচিংবা দি রাজা না হায় লৈবাক অসিদগী শিবগী দন্দি হায়বদু লৌথোকখিগদবনি। ইন্দিয়া শিবগী দন্দি লৈতবা লৈবাক্কি ফোংদোক্তদবনি। ফিতম অসিনা তাক্লিবদি থৌদোক অদুদা লৈখিন্নবা ইমুং মনুংগী মীওইশিংদা মীনুংশি পোক্তে হায়বনি। হৌজিক মীওই অমগী পুন্সি মাঙহনখ্রে। মদুনা বোম পোকখায়বগী থৌদোক্তা লৈখিন্নবা থরায়শিং হলহন্নকপা ঙমদৌরিত্রা হায়নসু হংলক্লি।

মজরিজ-ঈ-ইতে হাদুল মুস্লিমিনগী লুচিংবা অমসুং হায়ন্নবাদগী এম পি আশাদুদিন ওরাইসিনা ফোংদোকখিবদা চপ মান্নবা কেসশিংদা চেংবশিং সরকারনা শিবগী দন্দি পীগদবনি। বাবু বজরঙ্গি, ময়াকোদনানি অমসুং স্বামী অসিমানন্দবুসু শিবগী দন্দি পীগদবনি হায়খি।

বাবু বজরঙ্গি অমসুং ময়া কোনন্দানি গুজরাটকী হিংশাগী থৌদোক্তা মরাল লৈবা মীওইনি। কর্নেল পুরোহিট অমসুং স্বামী আসিমানন্দনা মালেগাওগী বোম পোকখায়বগী থৌদোক্তা মরাল লৈবরা মীওইশিংনি।

সরকার পায়রিবা বি জে পি না ঙসি য়াকুব মেমোন হাংখিবগী মতাংদা ওপোজিসন লুচিংবা কয়ানা ফোংদোক্লিবা রাফম অদুবু য়ানিংদবা ফোংদোরক্লি। থারুর অমসুং দিগবিজয় সিংহ কংগ্রেসকীদমক মখোয় মশাগী ওইবা রাফম অদু ফোংদোকচবনি হায়খি। চৈরকসিদা কংগ্রেসকী রাঙাংলোয় রন্দিপ সুর্জেজালানা ফোংদোকখিবদা রাফম কয়া ফোংদোক্লরকখিবা অদু লুচিংবশিং অদু কংগ্রেসকী মীওই নত্তে।

হান্নগী হোম সেক্রেটরি অমসুং বি জে পি গী এম পি-আর কে সিংহনা হায় অদুগুম্বা রাফম কয়া ফোংদোক্লরকখিবা অদু জাতিগী ইন্টরেষ্টতা নত্তে য়ায়বদু মখোয় মশানা খঙজগদবনি। অদুগুম্না মীওইশিং অদুনা লৈবাক্কী রাখল খন্নম্লোই।

য়াকুব মেমোন হাংপা নত্রগা হাংতবা হায়বদু সরকারনা লেপ্পা নত্তে। কোর্টতা লেপ্পনি। লোয়েননা মদুগী মতুংদা লৈবাক অসিগী প্রসিদেন্টনা মহাক্কী ওইবা রায়েল পীবনি হায়খি।

দি য়ু গী মকোক থোংবা কোলেজশিংগী মনুংদা হিন্দু অমসুং কিরোরিমালদা ফেক এদমিসন তৌবগী৪ ফারে

ন্যু দিল্লি, জুলাই ৩০ঃ দিল্লি য়ুনিভর্সিটিগী কোলেজশিংদা পাক শন্না অরানবা মওংদা এদমিসন তৌহনগনি হায়বগী রেকেট অমা হন্দক্তা নৌনা খঙবা ঙমখিবগা লোয়েননা মদুদা চেংবা মীওই ১ ফারে। দিল্লি পুলিসকী ক্রাইম ব্রাঞ্চনা সেদুল কাষ্ট অমদি সেদুল ক্রাইবকী কোতাশিংদা এদমিসন তৌরম্বগী অরানবা থৌওংশিং অদু থেংনরকখিবনি হায়রি।

ফেক এদমিসনগী রেকেট অমা লৈরে হায়বসিদগী দিল্লি পুলিসনা থিজিন-হুমজিনবগী থবক পুন্না কোলেজ ১০ দা চথরকখি অমসুং মখোয়শিং অদুগী মনুংদা খ্বাইদগী হেন্না মীয়াম্না মীং চনবা পান্নিবা কোলেজশিংগী মনুংদা হিন্দু কোলেজ, কিরোরিমাল কোলেজ, রাম লাল কোলেজ, পি জি দি এ ডি কোলেজ, কমলা নেহরু কোলেজ, দয়াল সিংহ কোলেজ নচিবা অসি য়াওরি।

হন্দক্কী একাদেমিক ইয়ার অসিদা পুন্না ফেক এদমিসন ২৫ তৌখি। হায়রিবা থৌওং অসিদা কোলেজ ষ্টাফ অমদি মখোয়গা মরী লৈননা মীওই কয়া অমা শরুক য়ারম্না য়াই হায়না ক্রাইম ব্রাঞ্চনা ফোংদোরক্লি।

দিল্লি য়ুনিভর্সিটিগী ওইনা অখয়বা সবজেক্ট খরদা ঙমগদবা কোর্সশিংগী কট-ওফ মার্ক অসি চাদ ৮৫ দগী চাদ ১০০ ফাওবগী ওইনা লৈখি। অসিগুম্না থৌশিল অমা দি য়ু গী ওইনা লৈরবা মতুংদা অরানবা মওংদা মীং চয়বা হোৎনরম্না মীওইশিংগী মনুংদা ফারবা মীওইশিং অদুদি সুনিল পরার (৪১), এম দি জুবের (২৫), পর্বিন কুমার (৩৩) অমসুং রঞ্জিৎ খুরানা (৩০) হায়রিবশিং অসিনি।

মখোয়না লান্না মীং চনখিবা মীওইশিং অদু পুথোকহন্নবগীদমক সুনিল পরার অমসুং জুবের পুলিসনা ফাজিন্দুনা থম্লি। মখোয়না হৌজিক পর্বিনা লান্না শেমজিন-শাজিন্দুনা পীখিবা দোক্যুমেন্টশিং শিজিন্নদুনা মীং চনখিবা রঞ্চিৎকা পাউ ফাওনহল্লি। ফেক দোক্যুমেন্টশিং অসি শিজিন্নবগী মোদস ওপরেন্দিদি মার্কশিট, মাইগ্রেসন সার্টিফিকেটশিং, দিগ্রি সার্টিফিকেট অমসুং কাষ্ট সার্টিফিকেটশিং শারগা পীরম্না অসিনি। মখোয়শিং অসিনা প্রাইভেট সেক্তরদা থবকখিবা কেন্দিদেটররশিংগীদমক তোঙান-তোঙানবা য়ুনিভর্সিটিশিংগী শাশিন্নবা দিগ্রি সার্টিফিকেটশিং ফাওবা শেমজিন শাজিন্নহনি হায়রি।

মতম শাংনা পার্লিয়ামেন্ট মীফম চথবা য়াদবগী মতাংদা ওল পার্টিজ মীফম পাংথোকখ্রে

ন্যু দিল্লি, জুলাই ৩০ঃ চয়োল অনি চুপ্পা পার্লিয়ামেন্টকী মীফম চথবা য়াদনা লৈরক্লবা মতুং ঙসি সরকারনা ওল পোলিটিকেল পার্টিজ মীফম্না ওপোজিসন পার্টিনা এক্সটর্নেল এফিয়ারস মিনিষ্টর সুস্মা স্বারাজ য়াওনা বি জে পি গী লুচিংবা কয়া ফম থাদোক্লবা দিমান্দ তৌরকখিবগী মতাংদা খয়নবা মীফম কৌক্লে।

রাজনাথ সিংহনা লোক সভাগী স্পিকর সুমিত্র মহাজনগা উনখিবদা পীরকখিবা ইঙিংকী মতুংইন্না মতম শাংনা পার্লিয়ামেন্টকী মীফম চথবা য়াদনা লৈরকখিবগী মতাংদা বি জে পি না লুচিংদুনা পোলিটিকেল পার্টিশিংগী ওইবা মীফম অমা পাংথোক্লবা থবক পায়খৎখি।

সরকারনা ঙসি ওপোজিসন্না দিমান্দ তৌরিবা অদুগী মতাংদা পোলিটিকেল পার্টিশিংগী ওইবা মীফম পাংথোক্লবা কৌক্লে। লোক সভাদা কংগ্রেসকী লুচিংলিবা অমসুং ত্রিনামুল কংগ্রেসকী লুচিংবা সুদিপ বন্দ্যোপধয়ানা মীটিং অমা পাংথোক্লুরবা মতুং ফোংদোকখিবদা হোম মিনিষ্টর রাজনাথনা ওপোজিন পার্টিনা দিমান্দ তৌরিবা রাফমশিং অদুগী মতাংদা রারী শানসি য়াদে হায়বগী ইঙিৎ পীরকখি।

পার্লিয়ামেন্টকী হাউস অনিমত্তা ওপোজিসন পার্টিনা আই পি এলগী হায়গী লুচিংবা ললিটা মোডিদা মতেং পাংখি হায়বা সুস্মা স্বারাজ ফম লৌথোক্লবা অকনবা খোঙজং চংশিল্লকখিবনা মরম ওইরগা মীফম চথবা য়াদনা লৈরকখি।

হায়গী আই পি এল গী লুচিংবা ললিট মোডিনা বৃন্দো চৎননবগী চে-চাংশিং ফংনবা হোৎনবদা মতেং পাংখি হায়বি সুস্মা স্বারাজ মফম লৌথোক্লবা অকনবা খোঙজং চংশিন্দুনা লাকখি। কংগ্রেস পার্টি অমসুং অতোপ্পা পার্টিগী মেম্বরশিংনা হাউসতা অকনবা খোঙজং চংশিল্লকপসু লৈখি।

হিরাকুদ খোংদা কার অমা তাশিনবদা ২ শিরে

শম্বলপুর, জুলাই ৩০ঃ ঙরাং নেসনেল হায়রে-৬ কী মনাক্তা লৈবা হিরাকুদ দামগী কেনেলদা লম্বীদগী নাম্থোক্তুনা কার অমা তাশিনখিবদা নুপী অমা য়াওনা মীওই ২ শিন্তে। লৈখিন্নবা মীওইশিং অদুদি রাকেস ঝাহ (৩৯) অমসুং শম্ভি (২৫) নি অদুগা কার অদুদা তোংলকখিবা অতোপ্পা মীওই ২ মনোজ বোহিদার (৩২) অমসুং সত্যভমা পান্দে (২৪) অঙকপা মওদা হিংহৌখি।

মনিং থংবা সিটতা ফম্না মীওই অনি অদুনা উপায় অমা তৌদুনা কার অদুদগী নাম্থোরকখি। অদুগা রাকেস ঝাহ অমসুং শান্তি মৈ পুথোকপগী কেনেল অদুদা ঈরাকুদুনা শিখি। মখোয় অথর হজার কৌবা পিক্কিক স্পোট অমদগী হল্লকখবি।

পরার কেনেল অদুদা লৈরম্না হি হোনবশিংনা হকচাংশিং অদু লৌখখি। ফুদো হকচাংশিং অদু বির সুরেন্দ্র সাই ইন্সটিট্যুট ওফ মেডিকেল সাইন্সেস এন্দ রির্ছাচা পোষ্ট মোর্টেম তৌননবগীদমক থাক্লে। মীওইশিং অদুনা তোংলকখিবা কার অদু থিবগী থবক চথরি হায়না বুরলা পুলিস ষ্টেসনগী ওফসিয়েলে অমনা ফোংদোরক্লি।

Name Change

I do hereby declare that my old name Naorem Dinesh will change to Naorem Dinesh Singh. On behalf of myself and my wife, childrens and remitted issue, I wholly renouce / relinquish and abandon the used of my former name and surname of Naorem Dinesh and in place of thereof, I do hereby assumed from this date the surname / name Naorem Dinesh will be used.

On this regard any one can claim on or before 5th August '15. Further claim will not be entertain.

Sd/-
Naorem Dinesh Singh
Kongpal Khaidem Leikai
PO & PS. Porompat,
Imphal East, Manipur

SL/C/3389/31

Godrej smart care
HOME SERVICE
Godrej Service Centre
SUPER ELETECH
New Checkon Road,
Imphal East - 795 001
Repairing of All types of Refrigerator, Washing Machine, Oven, AC and other Home Appliances
Services for a better living
Please Contact:
9862029771 or 9863055102
Toll-free Number:
1800 209 55 11
Email: supereletech@gmail.com

DIRECT ADMISSION 2015
MBBS
BANGLADESH
Every Colleges under the university of
DHAKA, CHITTAGONG & RAJSHAHI
Tution Fees☞US $ 25000-US $ 33000
☞16 LACS - 20 LACS (FULL PACKAGE)
(8th Times Installment To Be Paid Within 5 Years)
Limited Seats Only (First Come First Serve)
INDIA
MBBS at Lowest Package
BDS (Without any Donation)
B.Sc. Nursing, BPT(Physiotherapy) at Bangalore & Guwahati
Agriculture, Forestry & Horticulture at Dehradun
BBA, BCA, MBA, MCA, BIO-TECH, GNM
B.Tech/BE (☞Rs. 70,000/yr)
Civil, Mech, EEE, ECE, Architecture, IT & CSC
Regional Office :- (Sunday & Holiday Office Open)
LUWANG EDUCATIONAL TRUST
Palace Compound Near Pioneer Academy, Opposite SBI ATM Booth, Imphal East
9856167106 9862611861

RESONANT TUTORIALS
Imparting light to medical aspirants
Collaborated With MTG, New Delhi
ADMISSION OPEN FOR
Regular Course for Medical Entrance Exam (AIPMT- 2016)
CLASS COMMENCE ON 27th JULY, 2015
Free studentship who secured 85% & above in Class XII (COHSEM & CBSE) - Limited Seats
Separate section for purely English Medium Teaching
For more details, Please contact :
RESONANT TUTORIALS
Office Timing:
8:00 a.m. to 3:00 p.m.
8974028145 / 8014815376
Keishampat Keisham Leikai, Near Manipur Rural Bank
SL/C/3365-9-30days

COCI
COMBINED COACHING INSTITUTE
HEARTIEST CONGRATULATION
THE OUTSTANDING SCHOLARS IN COHSEM EXAM, 2015
ADVANCED FOUNDATION COURSE
CLASS XII