নেসনেল লোন বোল

চেম্পিয়ন্সিপ্তা মণিপুরনা ব্রোঞ্জ ৩ ফংখি

ইম্ফাল, জুন ১ : চহি অসিগী মেগী তাং ২৪দগী ২৯ ফাওবা রাঞ্চিদা পাংথোকখিবা প্তম্বা নেসনেল লোন বোল চেম্পিয়ন্সিপ্তা মণিপুরনা ব্রোঞ্জ মেদল ৩ ফংখিবগা লোয়নন্না প্তম্বা পোজিসন ত্তাখি।

ব্রোঞ্জ মেদলশিং অদু নুপীগী জুরাগী ইভেন্টতা গীতাঙ্গলি হাজরিকা অমদি ভানু দেকানা, নুপীগী ত্রিপল ইভেন্টতা সি ঐচ কৈলেন্যানি চনু, সি ঐচ সুরবালা দেবী অমদি দাইননা অমসুং মিক্স ত্রিপলগীদা এম দি জানে খান, প্রতেসকুমার সলাম অমদি সি ঐচ সুরবালা দেবীনা লৌখিবনি।

ইন্টর দিষ্ট্রিক্টগী ত্রান্সফার হৌখ্রে

ইম্ফাল, জুন ১ : ওল মণিপুর ফুটবোল এসোসিয়েসন্না শিন্দুনা ঙসিদগী ইং ২০১৫-১৬গী ইন্টর দিষ্ট্রিক্ট প্লেয়ার ত্রান্সফার হৌখ্রে। অহৌবা নুমিত্তা প্রোফেসেল প্লেয়ার মঙা য়াওনা পুন্না শান্নরোই ৩৩ না ত্রান্সফারগী এপ্পাই তৌখি। প্রোফেসেলগী শান্নরোইশিং অদুদি তাইসন মাইবম, রাঙ্খোময়ুম দেনেল মৈতৈ, ঐচ পিয়াবু সিংহ, অরাম্নম হেমন্ত সিংহ অমদি থোঙাম চীংথংখোম্না মৈতৈনি।

Sl.No.	Name	From	To
1	MANESAI TARAM PRIYANDINA MEETEI	AIM (IEDFA)	YDO (IWDFA)
2	WAHENGBAM CHANDAN SINGH	- IYA (KAK)	YDO (IWDFA)
3	KOVRENGBAM NETESHWOR SINGH	KLASA (BPR)	YDO (IWDFA)
4	NINGOMBAM HIKRAMJIT SINGH	AIM (IEDFA)	YDO (IWDFA)
5	KHAIDEM NAVAO SINGH	UPAA (IEDFA)	YDO (IWDFA)
6	SANABAM ANAND SINGH	PYA (IEDFA)	YDO (IWDFA)
7	SYED YUE-DANM	ABA (IEDFA)	DMRAO (IWDFA)
8	KHUMUKCHAM JOYCHANDRA SINGH	TUC (KAK)	DMRAO (IWDFA)
9	HAOBONGBAM KUMARJIT SINGH	TUC (KAK)	DMRAO (IWDFA)
10	MD. SADAM	AKSA (BPR)	ABA (IEDFA)
11	NONGMAITHEM SUNIL KUMAR SINGH	FSC (KAK)	KLASA (BPR)
12	NAOREM CHINGLEN SINGH	SAO (KAK)	KLASA (BPR)
13	SYED RIKASH	HIDA (TIL)	ABA (IEDFA)
14	TYSON MAISAM	NERKCA (IEDFA)	SU (IWDFA)
15	WANGKHEIMAYUM DANIEL MEETEI	AIM (IEDFA)	SU (IWDFA)
16	NAOREM SWAM SINGH	SAU (IWDFA)	KLASA (IEDFA)
17	PALMEI DINGAMPU	AMOFA (BPR)	ABA (IEDFA)
18	NASHAKPAM MALIMNGANBA SINGH	AKSA (KAK)	KLASA (BPR)
19	H. PIYABUNG SINGH	AIM (IEDFA)	SU (IWDFA)
20	ARAMBAM HEMANTA SINGH	YA-SZAM-SIT (IEDFA)	SIT (IWDFA)
21	THONGAM CHINGTHANGKHOMBA MEETEI	TRI-GPU (BPR)	SU (IWDFA)
22	LAITONJAM RIKMA DEVI	WFA (KAK)	KRYPSHA (IWDFA)
23	MENGREECHAM MUNGREI	YPA (IWDFA)	YOSC (IEDFA)
24	SHUNGANBAN RAGEI	UUFC (UKL)	YOSC (IEDFA)
25	PUMI-KASAR	UUFC (UKL)	YOSC (IEDFA)
26	MD KURBAN	PYA (IEDFA)	NACO (IWDFA)
27	AIMIR CHISTY	ABA (IEDFA)	NACO (IWDFA)
28	T. WILLIAM KOM	YADA (BPR)	NACO (IWDFA)
29	KORMAYUM AZMIR SHAH	KIYC (IEDFA)	NACO (IWDFA)
30	SALAM SANJOY	JADAY (BPR)	NACO (IWDFA)
31	ABUJAM NANAO SINGH	LMFA (TIL)	NACO (IWDFA)
32	LASHRAM BOMEM SINGH	LMFA (TIL)	NACO (IWDFA)
33	URKHIBAM SARAT MEITEI	NACO (IWDFA)	KLASA (BPR)

ব্রাই এফ সি(এ) অমদি দব্লিয়ু এফ সি(এ) মায় পাকখ্রে

ইম্ফাল, জুন ১ : কাছার রোদ এথলেটিক য়ুনিয়ন (ক্রাউ) শগোলবন্দ খম্নাম বজারনা শিন্দুনা য়ুনিয়ন অসিগী গ্রাউন্দদা ঙরাংদগী হৌদুনা চথরিবা অহাম্বা ষ্টেট লেভেল সেভেন এ-সাইদ মেন্স ওপন ফুটবোল টুর্নামেন্ট ২০১৫গী ঙসি শান্নখিবা গ্রুপ (এ) অমদি (বি)গী লীগ মেচচিংদা ব্রাই এফ সি-এ তোংত্রম লৈকাইনা অমসুং দব্লিয়ু এফ সি-এ মোইরাংখোম মায় পাকখ্রে।

অহাম্বা গ্রাউন্দদা গ্রুপ (এ)গী শান্নখিবা মেচচতা ব্রাই এফ সি-এ তোংত্রম লৈকাইনা ক্রাউ খম্নাম বজারবু গোল ৩-২ দা মায়থীবা পীত্রে। ব্রাই এফ সি-এগী গোলশিং অদু পাওলিয়া অনি (১১ অমদি ২৯শুবা) মিনিত্তা অমদি এল দাইমননা ২৭শুবা মিনিত্তা অমা চনখিবনি। ক্রাউগী গোল অনি অদুনা রোবিন্সন অমদি সোম্বোইনা ৩৬ অমসুং ৫০ শুবা মিনিত্তা অমমম চনখিবনি।

অনিশুবা গ্রাউন্দদা শান্নখিবা গ্রুপ (বি)গী মেচচতনা দব্লিয়ু এফ সি-এ মোইরাংখোম্না ব্রাই এফ সি-দি তোংত্রম লৈকাইবু গোল ৪-২ দা মায়থীবা পীখি।

দব্লিয়ু এফ সি-এ খম্নাম লৈরক অমদি ব্রাই এফ সি-দি তোংত্রম লৈকাইনা শান্নখিবা মেচচ

দব্লিয়ু এফ সি-এগী মায় পাকপগী গোলশিং অদু দেনিয়েল অমদি পীয়াবু্না ২/২ চনখিবনি। দেনিয়েলগী গোল অনি অদুনা ২শুবা অমদি ৪৩শুবা মিনিত্তা চনখিবনি। পীয়াবুংগী গোল অনি অদুনা ৩৪ অমদি ৩৯শুবা মিনিত্তা চনখিবনি।

অহাম্বা জত্রা ভেটরান ভোল্লিবোলগী ক্বার্টর ফাইনেলদা শরুক য়াগদবা টিমশিং মশক খংখ্রে

ইম্ফাল, জুন ১ : সেকমাই কাঙজৈবুং য়ুঠ ক্লবগী গ্রাউন্দদা চথরিবা অহাম্বা কে ঐচ জত্রা সিংহ মেমোরিয়েল ভেটরান ফুটবোল টুর্নামেন্টগী গ্রুপ লীগকী মেচচিংশি ঙসি শান্নবা লোইশিনখিবগা লোয়ননা ক্বার্টর ফাইনেল লম্বা তৌনগদবা টিমশিং মশক খংখ্রে। ঙসি শান্নখিবা গ্রুপ(সি) গী অরোইবা লীগ মেচচতা ডি এস এ আই থাংমৈবন্দনা এস ডি এফ সি(বি) সেকমাইবু গোল ২-০ দা অমদি গ্রুপ (এ)গী অরোইবা লীগ মেচচতনা অমোফা মোইরাংনা ডি বি ফাম কৈশাম্পাংপু গোল ৫-১ দা মায়থীবা পীত্রে। ক্বার্টর ফাইনেলগী মেচচিংশি থা অসিগী ৩দগী শান্নবা হৌগনি।

অহাম্বা ক্বার্টর ফাইনেল মেচচতা গ্রুপ (এ)গী রিয়র এস ডি এফ সি-এ সেকমাইগা গ্রুপ (সি)গী রয়র ডি এস এ আই থাংমৈবন্দগা, অনিশুবা ক্বার্টর ফাইনেল মেচচতা গ্রুপ (বি)গী রিয়র আই ডি এফ এ কাঙ্কিপুরগা গ্রুপ (দি)গী রয়র টি বি এস এফ এ তাওবুংখোক্তা নুমিৎ হয়েগী অহাম্বা মেচচতা গ্রুপ (এ)গী এ রাই দি সি লমশাংগা সি আর এফ সি রামজি খুলগা নুংথিলগী পুং ২ দা অমসুং অনিশুবা মেচচতনা গ্রুপ (সি)গী ঐচ রাই দি সি সি এল থেঙ্গজমগা আর এফ সি -বি খম্নাম লৈরক্তা নুংথিলগী পুং ৩.৩০ দা শান্নগনি।

অসিগী নুংথিল পুং ২ অমসুং ৩.১৫ তাবা মতমদা শান্নগনি।

৩শুবা ক্বার্টর ফাইনেলদা গ্রুপ (সি)গী রিয়র এফ সি ইম্ফাল থাংমৈবন্দগা গ্রুপ (এ)গী রিয়র অমোফা মোইরাংগা অমদি ৪শুবা ক্বার্টর ফাইনেল মেচচতনা গ্রুপ (দি)গী রিয়র ফ্লাম বাবুপারাগা গ্রুপ (বি)গী রয়র আই ই ডি এফ এ সলাম্বোংগা তাং ৪গী নুংথিল পুং ২ অমসুং ৩.১৫ তাবা মতমদা শান্নগনি।

কেন্দ্র ব্রাইজ কাংদা ওইনাম্না নম্বোল মায়থীবা পীখ্রে

ইম্ফাল, জুন ১ : ব্রজনাথ কাং এসোসিয়েসন শিন্দুনা শগোলবন্দ নেপ্রা মেঙ্গোর লৈকাইগী কাংশঙদা মেগী তাং ১৭দগী হৌদুনা টিম ১১না গ্রুপ ৪ দা শক্লক য়াদুনা চথরিবা ৪শুবা মংশাতবম ইবোয়াইমা অমদি পুইন্যাবতি মেমোরিয়েল লীগ কম- নোক আউট কেন্দ্র ব্রাইজ কাং টুর্নামেন্টগী ঙসি শান্নখিবা গ্রুপ (এ)গী মেচচতা ওইনাম কেন্দ্রনা নম্বোল কেন্দ্রবু পাঙল ২২-২০ দা মায়থীবা পীত্রে।

মায় পাক্লবা ওইনাম কেন্দ্রগী শান্নরোইশিংদি টি ঐচ অমুবী,এস নিংথেমজাও,ও ইবোমচা, ও ইবোমচা, ও বাবু, ও জুগিন্দ্রো , এম নিলাকমল, সি ঐচ সুরেস অমদি এ ওপেননি।

নম্বোল কেন্দ্র গী শান্নরোইশিংদি এল কুঞ্জো, কে ঐচ সনাজাওবা, এল মনি, টি ঐচ মধুমঙ্গোল, তেম্বা, কে ঐচ বিমোলচান্দ, কে ঐচ লোকেন, জি গৌরা অমদি এন অমুনি।

গ্রুপ অসিগী অরোইবা লীগ মেচচ হয়েং শগোলবন্দ কেন্দ্রগা কোম্বৌজম কেন্দ্রগা শান্নগনি। ক্বার্টর ফাইনেলগী মেচচশিংনা তাং ৪ দগী ৭ ফাওবা শান্নগনি। সেমি ফাইনেলগী মেচচশিংনা তাং ৯ অমদি ১০ দা শান্নগনি।

নেট বোলগী

ত্রাইয়েল পাঙথোক্লগনি

ইম্ফাল, জুন ১ : চান্দিগরদা জুনগী তাং ২৫দগী ২৮ ফাওবা পাংথোক্লদৌরিবা ২৮শুবা জুনিয়ার নেসনেল নেট বোল চেম্পিয়ন্সিপ (নুপামচা অমদি নুপীমচা) ২০১৫দা শরুক য়ানবগী ত্রাইয়েল কম কোচিং কেম্প অমা পাংথোক্লগনি হায়না এসোসিয়েসন অসিগী সেক্রেটরি এল সান্তকিশ্বর সিংহনা প্রেস্তা থাদোরকপা চেরোল অমনা ফোদোরক্লি। ত্রাইয়েল অসিদা শরুক য়ানিবো শান্নরোই,ক্লব,ইন্সটিট্যাসন অমদি ওগানাইজেসনশিংগী শান্নরোইশিংনা থা অসিগী ৪ ফাওবগী মনুংদা খুমন লম্পাক প্রাক্সি গ্রাউন্দদা লাক্তুনা কে ঐচ রতন সিংহ, এম নিক্লেন দেবী, আই জোর্স সিংহনা রিপোর্ট তৌরগদবনি।

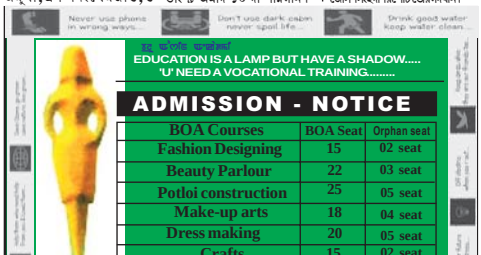

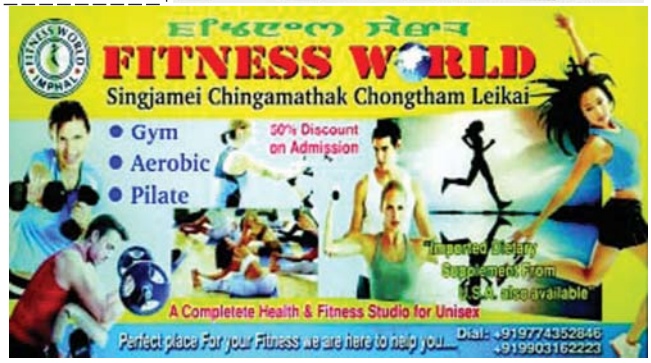

L.G.MOTORS EMPLOYMENT NEWS

KHAGEMPALLI HUIDROM LEIKAI,IMPHAL WEST,
NEAR YUMJAO LAIREMBI MANING

Sl. No	POST	QUALIFICATION	AGE	BRANCH	VACANCY
1.	Assistant Legal Advisor	B.A. LLB/M.A LLB	18-25	H.Q	2
2.	Asst.Manager(Banking)	M.C.A/B.C.A/B.com/M.com	18-25	H.Q	2
3.	Asst.Manager(Recovery)	10+2 (Computer Know)	18-25	H.Q	2
4.	Computer Operator	DTP/Tally(Know)	18-25	H.Q	1
5.	Asst. Manager	10+2 (Computer know)	18-25	Thoubal	3
6.	Asst. Manager	10+2 (Computer Know)	18-25	Sekmai	2
7.	Asst. Manager	10+2 (Computer Know)	18-25	Moirang	2
8.	Asst. Manager	10+2 (Computer Know)	18-25	Bishnupur	2
9.	Asst. Manager	10+2 (Computer Know)	18-25	Kakching	2
10	Security	VIII Pass	18-25	H.Q.	3
11	Driver	Truck(LOCAL) & CAR	18-25	H.Q	1+1
12	Grade-IV	VII Pass	18-25	H.Q	2

Printed and Published by Waikhom Meghachandra Singh on behalf of Nongpok Publishers Pvt.Ltd from Sega Road, Konjeng Hazari Leikai, Imphal West, Imphal-795001, Manipur. Printed at Advance Printers, Sega Road, Konjeng Hazari Leikai, Imphal West, Imphal-795001, Manipur. Editor: **H. Achouba Sharma,** RNI Registration No. 31350/ 77; Tel # 2459064, *e-mail : sanaleibakdaily@yahoo.com, sanaleibakdaily2008@gmail.com*