মণিপুর অহান্বা মেটচ মায় পাকখ্রে

ইম্ফাল, মে ২৭ : তামিলনাদুগী পেরুন্দুরাই ইরোদতা ঙসিদগী হৌখিবা ২৩শুবা মিনি নেসনেল ভোল্লিবোল চেম্পিয়ন্সিপ ২০১৫গী গ্রুপ (সি)দা লৈরিবা মণিপুরনা অহান্বা মেটচতা হরিয়ানাবু সেট ৩-০ দা মায়থীবা পীখ্রে। হয়েং অনিশুবা মেটচতা রাজস্টানগা শান্নগনি।

মণিপুর অমদি হরিয়ানানা শান্নখিবা মেটচগী অহান্বা সেটতা মণিপুরনা পোইন্ট ২৫-১৫ লৌখি। অনিশুবা অমদি অহমশুবা সেটতনা মথংশিংনা পোইন্ট ২৫-২৩ অমসুং ২৫-১৯ লৌরগা সেট ৩-০ দা মায় পাকখিবনি।

য়ু পি এস এ ফাইনেল চংখ্রে

ইম্ফাল, মে ২৭ : এফ য়ু সি গ্রাউন্দ উয়ুম্পোক্তা চথরিবা ৫শুবা নিভসো কপ দিট্টিই লেভেল মেঙ ওপন ফুটবোল টুর্নামেন্টগী ঙসি শান্নখিবা ২শুবা সেমি ফাইনেল মেচতচা য়ু পি এস এ পুখাওনা এস এস সি সেক্তাবু গোল ৩-০ দা মায়থীবা পীরগা ফাইনেল চংখ্রে। ফাইনেলদা কে আই রাই সি ক্ষেত্রি ইরিল মপাল অমদি য়ু পি এস এ পুখাওনা থেংনরগনি মতমদি লেপত্রি।

য়ু পি এস এ অমদি এস এস সিনা শান্নখিবা অনিশুবা সেমি ফাইনেল মেচচ অদুগী য়ু পি এস এগী গোল অহম অদু রাজুনা ২৫ অমদি ৮০শুবা মিনিত্তা অনি অমদি রাম্বলনা ৪০শুবা মিনিত্তা অমা চনখিবনি। য়ু পি এস এগী প্রেমকুমার, জোজন, নাওবা অমদি গিৎ,এস এস সিগী নাওবা অমদি বিজেন্দ্রা য়েলো কার্দ অমমম পীখি।

য়ুনাইটেড পিপলস ৰেলফিয়ার এসোসিয়েসন্না ৰিন্নর ওইখ্রে

ইম্ফাল, মে ২৭ : য়ুনাইটেড পিপলস রেলফিয়ার এসোসিয়েসন (য়ু পি দব্লিয়ু এ) লংথবাল কুঞ্জানা হেমন্ত এফ সি চজীং মাইরেনখোংবু গোল ৭-১ দা মায়থীবা পীরগা লংথবাল চীংখা য়ুঠ ক্লবগী গ্রাউন্দদা চথরকখিবা অহান্বা ষ্টেট লেভেল সেভেন এ-সাইদ ফুটবোল টুর্নামেন্ট ২০১৫গী ৰিন্নর ওইখ্রে।

ঙসি লোইশিন্নখ্রবা টুর্নামেন্ট অদুগী বেষ্ট গোল কিঙ্গরনা য়ু পি দব্লিয়ু এগী কে ঐচ ননাওনা তাখি। বেষ্ট প্লেয়ারনা হেমন্ত এফ সিগী অবুংনা তাখি। টোপ স্কোররনা য়ু পি দব্লিয়ু এগী ও গ্যানেশ্বরনা গোল ১২ চল্লগা তাখ্রে। বেষ্ট ডিসিপ্লিন টিম্না টাইগর কিক এফ সি লংথবাল চীংখানা তাখ্রে।

টুর্নামেন্ট লোইশিন্নগী থৌরমদা এক্স এম এল এ ও জয় সিংহ, লংথবাল চীংখাগী খুনবু জি লিঙাম্নুং কবুই, ইম্ফাল বেষ্ট জিলা পরিষদ-১২ হিয়াংথাংগী মেম্বর এস সুভাচন্দ্র সিংহ অমদি জিলা পরিষদ লংথবাল এস রোনেল সিংহনা মথংশিংনা চীফ গেষ্ট,প্রসিদেন্ট অমদি গেষ্ট ওফ ওয়রশিং ওইদুনা মনা-মথুমশিং য়েল্লোকখি।

লংথবাল চীংখা য়ুঠ ক্লবনা শিন্দুনা থা অসিগী ১১দগী টিম ১২ না শরুক য়াদুনা চথরকখিবা টুর্নামেন্ট অসিগী ঙসি য়ু পি দব্লিয়ু এ লংথবাল কুঞ্জা অমদি হেমন্ত এফ সিনা শান্নখিবা ফাইনেল মেচচতা য়ু পি দব্লিয়ু এনা গোল ৭-১ দা চাওনা মায় পাক্লগা ৰিন্নর ওইবা ঙমখিবনি। য়ু পি দব্লিয়ু এগী গোলশিং অদু কে মিলননা অহম(২৬,৩৪ অমদি ৪৮শুবা)মিনিত্তা, গ্যানেশ্বর, কে এস ঐচ ইনাও,এল বোবি অমদি টি ঐচ বল্লিনা মথংশিংনা ২২,২৪,২৯ অমসুং ৪৫শুবা মিনিত্তা গোল অমমম চনখি। হেমন্ত এফ সিগী অমত্তা ঙহৈবা গোলনা অকুনা ৩৬শুবা মিনিত্ত চনখিবনি। য়ু পি দব্লিয়ু এগী এ কে রজনিকান্ত অমদি এ অনন্দদা রেফরিনা ১৮ অমসুং ৪৪শুবা মিনিত্ত য়েলো কার্দ অমমম পীখি। ৰিন্নর অমদি রন্নরস অপ ওইখ্রবা য়ু পি দব্লিয়ু এ অমসুং হেমন্ত এফ সিনা মথংশিংনা লুপা লিশিং ৩০ অমদি ২০গী মনা ফংখি।

ৰিন্নর ওইখ্রবা য়ু পি দব্লিয়ু এগী শান্নরোই, ওফিসিয়েল অমদি টিম্না শৌগৎপা মীওইশিংগা পুম্না ফোটো নম্মিন্নবা

শগোলবন্দনা ওইনাম মায়থীবা পীখ্রে খ্বাইদগী পাঞ্জল লৌবা টিম ওইখ্রে

ইম্ফাল, মে ২৭ : ব্রজনাথ কাংশঙ শগোলবন্দ নেপ্তা মেঞ্জোর লৈকাইদা চথরিবা ৪শুবা মশাতাবম ইবোয়াইমা অমদি পুইন্যাবতি মেমোরিয়েল লীগ কম নোক-আউট কেন্দ্র রাইজ কাং টুর্নামেন্টগী ঙসি শান্নখিবা গ্রুপ (এ)গী লীগ মেচচতা শাগোলবন্দ কেন্দ্রনা ওইনাম কেন্দ্রবু পাঞ্জল ২৬-১২ দা মায়থীবা পীখিবগা লোয়ননা টুর্নামেন্ট অসিগী খ্বাইদগী পাঞ্জল লৌবা টিমসু ওইখ্রে। মমাংদা খুন্দ্রাকপম কেন্দ্রনা পাঞ্জল ২১ লৌদুনা খ্বাইদগী পাঞ্জল লৌবা ঙম্না টিম ওইরম্লনি।

শগোলবন্দ অমদি ওইনায়া শান্নখিবা মেচচ অদুগী হাক্ফ ফাওবদা শগোলবন্দনা পাঞ্জল ১০ মঙজিল থারগা পাঞ্জল ১৬-৬ তা লৈখি। শগোলবন্দগী শান্নরোইশিংদি সি ঐচ ইবোচবী, এস ইবোচা, সি ঐচ বীরেন, এন সোনাচান্দ, এস অমর্জিৎ, টি ঐচ প্রিয়োকুমার, এম হোমেশ্বর, রাই শরত অমদি এম নবকুমারনি। ওইনামগী শান্নরোইশিংদি টি ঐচ অমুবী, এস নিংথেমজাও, ও ইবোমচা, ও রঞ্জিৎ, ও বাবু, ও জুগিন্দ্রো, এম নিলাকমল, সি ঐচ সুরেস অমদি এ ওপেননি। হয়েং গ্রুপ (দি)গী খুন্দ্রাকপম কেন্দ্রগা শিংজমৈ কেন্দ্রগা শান্নগনি।

শগোলবন্দ টিম্না ওইনামগী ময়োক্তা লমথা কাপ্তুনবা শেম-শাখিবা

এন ই এফ এস এ অমদি দব্লিয়ু এফ সি (বি) চাওরেল ফুটবোলগী সেমি ফাইনেল চংখ্রে

ইম্ফাল, মে ২৭ : এস এ সি গ্রাউন্দ টোপ ময়াই লৈকাইদা চথরিবা অহান্বা অথোক্কপম চাওরেল সিংহ মেমোরিয়েল সেভেন এ-সাইদ মেঙ ওপন ফুটবোল টুর্নামেন্টগী ঙসি শান্নখিবা ৩শুবা ক্বার্টর ফাইনেল মেচচতা এন ই এফ এস এ এফ সি ক্ষেত্রি ময়াই লৈকাইনা রাই দি সি এল পুংদোংবমবু টোসতা থোইখ্রে অমদি ৪শুবা ক্বার্টর ফাইনেল মেচচতনা দব্লিয়ু এফ (বি) মোইরাংখোম্না ই য়ু এস সি তেলৌবু গোল ৬-২ দা মায়থীবা পীরগা সেমি ফাইনেল চংখ্রে। সেমি ফাইনেলগী মেচচশিং তাং ২৯ দা শান্নগনি। অহান্বা মেচচতা টি রাই সি টোপ রামগা এন ই এফ এস এ এফ সি ক্ষেত্রি অরাং লৈকাইগা শান্নগনি। অনিশুবা মেচচতা দব্লিয়ু এফ সি মোইরাংখোমগী টিম অনিনা শান্নগনি।

এন ই এফ এস এ এফ সি ক্ষেত্রি ময়াই লৈকাই অমদি রাই দি সি এল পুংদোংবম্মানা ঙসি শান্নখিবা মেচচ অদুগী অপীবা মতমদা গোল ৩-৩ অমদি টাই ব্রেকতসু গোল ময়না চান্দুনা লৈবদগী টোসনা মেচচগী লাইবক লেপুখিবদা এন ই এফ এস এ এফ সিনা ময় পাকখি। অপীবা মতমগী এন ই এফ এস এ এফ সিগী গোলশিংনা ইমরাম, সোহেল অমদি সবিরনা চনখিবনি। রাই দি সি এলগী গোলশিংনা থোই, রবির অমদি তেলহেননা চনখিবনি।

দব্লিয়ু এফ সি (বি) মোইরাংখোম অমদি ই য়ু এস সি তেলৌনা না শান্নখিবা মেচচগী দব্লিয়ু এফ সিগী গোল তরুক অদু সনাতোম্বনা অহম, মিলন, পিতম অমদি কিষননা অমমম চনখিবনি। ই য়ু এস সিগী গোল অনিনা অবোই অমদি রামানন্দানা চনখিবনি।

জত্রা ভেটরান ফুটবোল টুর্নামেন্ট

ইম্ফাল, মে ২৭ : সেকমাই কাঙজৈবুং য়ুঠ ক্লবনা শিন্দুনা ক্লব অসিগী গ্রাউন্দদা ঙরাংদগী হৌদুনা চথরিবা অহান্বা কে ঐচ জত্রা সিংহ মেমোরিয়েল ভেটরান ফুটবোল টুর্নামেন্টগী ঙসি শান্নখিবা গ্রুপ (এ)গী মেচচতা এস ডি এফ সি (এ) সেকমাই অমদি ডি বি ফাম কেশাম্পাং গোল ১-১ দা দ্রো ওইখ্রে। গ্রুপ (দি)গী মেচচতনা আই ই ডি এফ এ সলাম্বোনা আই ডি এফ এ কাঙ্খিপুরবু গোল ২-০ দা মায়থীবা পীখ্রে।

এস ডি এফ সি (এ) অমদি ডি বি ফামনা শান্নখিবা মেচচকী অহান্বা গোলনা ডি বি ফামগী এস সুরেসনা ১৩শুবা মিনিত্তা চনখি। এস ডি এফ সি (এ)গী দ্রো ওইহনখিবগী গোলনা কে ঐচ তিকেননা ৪৩শুবা মিনিত্তা চনখিবনি। আই ই ডি এফ এ অমদি আই ডি এফ এনা শান্নখিবা মেচচগী আই ই ডি এফ এগী গোল অনি অদুনা অঙৌ শর্ম্ম অমদি টি ঐচ দিলিপ সিংহনা মথংশিংনা ৯ অমসুং ৫৫শুবা মিনিত্তা অমমম চনখিবনি। হয়েংগী অহান্বা মেচচতা গ্রুপ (সি)গী এফ সি ইম্ফালগা ডি এস এ আইগা অমদি ২শুবা মেচচতা গ্রুপ (দি)গী য়ু ডি এস এগা ফ্লামগা শান্নগনি।

চৈবী টুর্নামেন্ট

ইম্ফাল, মে ২৭ : ১৫শুবা অরাম্বম সমরেন্দ্র নিশিং কুমওন থৌরমগা মরি লৈননা ওল মণিপুর চৈবী এসোসিয়েসন্না শিন্দুনা জুনগী তাং ৮ দগী ১০ ফাওবা কুম্বী লাই শন্থোং মনিং লৈকাইদা ওশুবা ষ্টেট লেভেল কেদেট চৈবী ইনভাইটেসন টুর্নামেন্ট ২০১৫ পাঙথোক্লগনি। ইম্ফালগা ডি এস এ আইগা ক্লব,ওর্গানাইজেসন অমদি লনাইশিংনা চৈবী ওফিসতগী অকুপ্পা মরোল খঙলবা য়াগনি হায়রি।

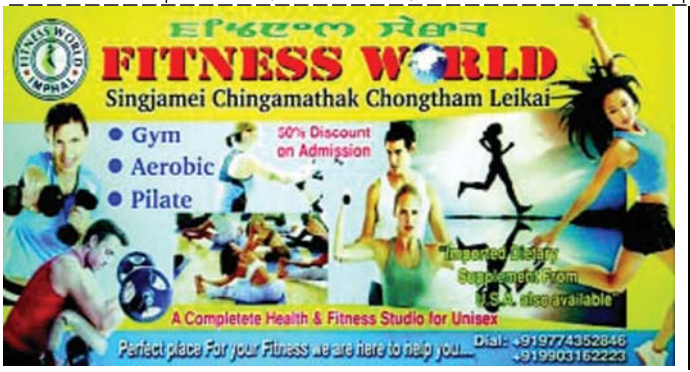

L.G.MOTORS EMPLOYMENT NEWS

KHAGEMPALLI HUIDROM LEIKAI,IMPHAL WEST, NEAR YUMJAO LAIREMBI MANING

Sl. No	POST	QUALIFICATION	AGE	BRANCH	VACANCY
1.	Assistant Legal Advisor	B.A. LLB/M.A LLB	18-25	H.Q	2
2.	Asst.Manager(Banking)	M.C.A/B.C.A/B.com/M.com	18-25	H.Q	2
3.	Asst.Manager(Recovery)	10+2 (Computer Know)	18-25	H.Q	2
4.	Computer Operator	DTP/Tally(Know)	18-25	H.Q	1
5.	Asst. Manager	10+2 (Computer know)	18-25	Thoubal	3
6.	Asst. Manager	10+2 (Computer Know)	18-25	Sekmai	2
7.	Asst. Manager	10+2 (Computer Know)	18-25	Moirang	2
8.	Asst. Manager	10+2 (Computer Know)	18-25	Bishnupur	2
9.	Asst. Manager	10+2 (Computer know)	18-25	Kakching	2
10	Security	VIII Pass	18-25	H.Q.	3
11	Driver	Truck(LOCAL) & CAR	18-25	H.Q	1+1
12	Grade-IV	VII Pass	18-25	H.Q	2

Printed and Published by Waikhom Meghachandra Singh on behalf of Nongpok Publishers Pvt.Ltd from Sega Road, Konjeng Hazari Leikai, Imphal West, Imphal-795001, Manipur. Printed at Advance Printers, Sega Road, Konjeng Hazari Leikai, Imphal West, Imphal-795001, Manipur. Editor: **H. Achouba Sharma,** RNI Registration No. 31350/ 77; Tel # 2459064, *e-mail : sanaleibakdaily@yahoo.com, sanaleibakdaily2008@gmail.com*