ৱার্ল্ড কপগী শান্নরোই খন্নবগী ত্রাইএল হৌখ্রে

ইম্ফাল, মে ২৪ : ইন্দিয়ানা য়ুথু ওইদুনা ইং ২০১৭ দা পাঙথোক্লদৌরিবা ফিফা ৱার্ল্ড কপ (অন্দর-১৭)গী ইন্দিয়ান টিম শেমুবগী হৌজিক-হৌজিক অখন্নবা ষ্টেট খরদা শান্নরোইশিং খন্নবগী থবক থৌগমশিং য়াম্না কয়া ওল ইন্দিয়া ফুটবোল ফেদরেসয়া (এ আই এফ এফ)না শিন্দুনা চথরি। মসিগী শরুক অমা ওইনা মণিপুরদসু ঙসিদগী শান্নরোইশিং খনবগী ত্রাইএল আর্টিফিসিয়েল টির্ফ গ্রাউন্দ খুমন লম্পাক্তা ওল মণিপুর ফুটবোল এসোসিয়েসন(অম্ফা)না শিন্দুনা পাঙথোকপা হৌখ্রে। কোচ মরিনা সেলেক্তর ওইদুনা অফবা শান্নরোই ৫০ খনগৎতুনা খন্নবগী পান্দমদা চথরিবা ত্রাইএল হয়েং লোইশিল্লগনি।

অহৌবা নুমিৎকী ট্রাইএল সেলেক্সন অসিদা অম্ফাদা এফিলিয়েট তৌবা দি এস এ অমদি দি এফ এশিংদগী লাকপা পুম্না শান্নরোই ১৮৯ না শরুক য়াখি। মসিগী মনুংদা অহান্না তাম্বজী ওইনা শান্নরোই ৮০ খনগৎখ্রে।

থা অসিগী ২৯ দগী ৩১ ফাওবা ইন্দিয়ান টিমগী হেদ কোচ ওইরিবা জন্মনি মচা নিকোলাই অদাম য়াওনা স্কাষ্ট্রিংগী দাইরেক্তর অভিসেক য়াদবনা ইম্ফালদা লাক্লুনা অম্ফানা খনগৎতুনা থন্নবা শান্নরোই ৫০গী মনুংদগী অফবা শান্নরোই খনগৎকনি।

খল্লবা শান্নরোইশিংনা এ আই এফ এফ একাডেমিদা থমদুনা ইন্দিয়াগী টিম্না ৱার্ল্ড কপ্তা ফজবা পার্ফোমেন্স পীনবা অকন্না ত্রেনিং পীগদৌরি। চহি অনি অসিদা শান্নরোই অমনা লৈবা চাবা অমদি মহৈ মশিং তম্বদা চংগদবা খরচ পুমমকন এ আই এফ এফ না পুগনি। ঙসি গৌহাহাটিদা হেদ কোচ ওইরিবা নিকোলাই অদাম্না চত্তুনা ষ্টেট অসিদগী অফবা শান্নরোইশিং খনবগী ত্রাইএল অমসু পাঙথোকপা লোইখ্রে, হয়েংনা মিজোরামদা চত্তুনা অফবা শান্নরোইশিং খল্লগদৌরি।

ৱার্ল্ড কপগী শান্নরোই খন্নবগী ঙরাদেগী হৌখিবা ত্রাইএল সেলেক্সনা শরুক য়ারিবশিংনা মেচত শান্নখিবা

সব-জুনিয়ার নেসনেল ছেপাক টাক্লো চেম্পিয়ন্সিপ টিম ইভেন্টতা মণিপুরনা ৱিন্নর ওইখ্রে

ইম্ফাল, মে ২৪ : তামিলনাদুগী নাগর কোইল অমা ষ্টেদিয়ম (কৈন্যাকুমারি) দিষ্ট্রিক্টতা ঙরাদেগী হৌদুনা চথরিবা ১৮শুবা সব-জুনিয়ার নেসনেল ছেপাক টাক্লো চেম্পিয়ন্সিপ ২০১৫গী নুপাগী টিম ইভেন্টতা মণিপুরনা য়ুথু তামিলনাদুবু রেগু ২-০ দা মায়থীবা পীরগা চেম্পিয়ন ওইখ্রে। নুপীগী রেগু ইভেন্টতা সেমি ফাইনেল চংখ্রে।

ঙসি মণিপুর অমদি তামিলনাদুনা শান্নখিবা টিম ইভেন্টগী ফাইনেল মেচত অদুগী অহান্না রেগুদা মণিপুরনা পোইন্ট (২১-১১,২১-৮) লৌখি অমদি ২শুবা রেগুদনা পোইন্ট (২১-১৭,২১-১৭) লৌরগা চেম্পিয়ন ওইখিবনি।

নুপীগী রেগু ইভেন্টগী ক্বার্টর ফাইনেলগী মেচতা মণিপুরনা রাজস্থানবু সেট ২-০(২১-১২,২১-১৫)দা মায়থীবা পীরগা সেমি ফাইনেল চংখ্রে। গ্রুপ লীগকী শান্নখিবা মেচতশিংদনা মণিপুরনা অন্ধ্র প্রাদেশপু সেট ২-০(২১-১১,২১-১১) অমদি দেল্লিবু সেট ২-০(২১-৪,২১-১১)দা মায়থীবা পীরগা ক্বার্টর চংলকখিবনি। নুপাগী লীগ মেচতশিংদনা মণিপুরনা অসাম্বু সেট ২-০(২১-৫,২১-৫)দা অমদি গৌরাবু সেট ২-০ (২১-১১,২১-১৭)দা মায়থীবা পীরগা চেম্পিয়ন ওইখিবনি।

নুপীগী রেগু ইভেন্টগী ক্বার্টর ফাইনেলগী মেচতা মণিপুরনা রাজস্থানবু সেট ২-০(২১-১২,২১-১৫)দা মায়থীবা পীরগা সেমি ফাইনেল চংখ্রে। গ্রুপ লীগকী শান্নখিবা মেচতশিংদনা মণিপুরনা অন্ধ্র প্রাদেশপু সেট ২-০(২১-১১,২১-১১) অমদি দেল্লিবু সেট ২-০(২১-৪,২১-১১)দা মায়থীবা পীরগা ক্বার্টর চংলকখিবনি। নুপাগী লীগ মেচতশিংদনা মণিপুরনা অসাম্বু সেট ২-০(২১-৫,২১-৫)দা অমদি গৌরাবু সেট ২-০ (২১-১১,২১-

কৈশামথোং মায় পাকখ্রে

ইম্ফাল, মে ২৪ : ব্রজনাথ কাংশঙ শগোলবন্দ নেপ্র মেঙ্গোর লৈকাইদা চথরিবা ৪শুবা মংশাতাবম ইবোয়াইমা অমদি পুইন্যাবতি মেমোরিয়েল লীগ কম নোক আউট কেন্দ্র রাইজ কাং টুর্নামেন্টগী ঙসি শান্নখিবা গ্রুপ (সি) লীগ মেচতা কৈশামথোং কেন্দ্রনা হৈঙাং কেন্দ্রবু পাঙ্গল ১৭-১৩ দা মায়থীবা পীত্তে।

মেচত অদুগী অহান্না হাফকী মতম লোইবফাওবদা কৈশামথোংনা পাঙ্গল তঙ্গক হেন্দুনা পাঙ্গল ৯-৩ দা লৈখি। কৈশামথোং কেন্দ্রগী মহুৎশিন্দুনা শরুক য়াখিবা শান্নরোইশিংদি ইতাও শর্ম্ম, এল বরুন, ও নবাদিপ, ও ইবোহল, কে ইবোয়াইমা, কে নোরেন, এন সরত অমদি আর কে থিরেম্নি। হৈঙাং কেন্দ্রগী শান্নরোইশিংদি সি ঐচ আইসো সিংহ, এল জুগেশ্বর সিংহ, এন জি নিমাই সিংহ, এল মুহিন্দ্রো সিংহ, টি ঐচ চাওবা, রাই রঞ্জিৎ, সি ঐচ ব্রোজেন অমদি সি ঐচ বোইনি। মথংগী মেচত তং ২৬ তা গ্রুপ (এ)গী নয়েল কেন্দ্রগা কোঙ্গৈজম কেন্দ্রগা শান্নরগনি।

নুমিৎ নিফুনিগী এঠলেটিক কোচিং হৌখ্রে

ইম্ফাল, মে ২৪ : এঠলেটিক এসোসিয়েসন মণিপুরগী মিৎয়েং মখাদা মোংথাং লম্বী মোদর্ন ক্লবনা শিন্দুনা ঙসিদগী অকাম্পাৎ প্রে গ্রাউন্দদা এঠলেটে ৩৫ রোয়া শরুক য়াদুনা নুমিৎ নিফুনিগী ওইবা এঠলেটিক ত্রেনিং কম কোচিং প্রোগ্রাম হৌখ্রে। কোচিং প্রোগ্রাম অসি তোর্বান ক্ষেত্রি লৈকাই গ্রাম পঞ্চয়টগী প্রধান লোঙজম সুনিল সিংহ,এঠলেটিক এসোসিয়েসন মনিপুর অমদি মোংথাং লম্বী মোদর্ন ক্লবগী প্রসিদেন্ট অমদি সেক্রেটেরিশিং য়াওনা হৌদোকখি।

THE IMPHAL PUBLIC HR. SEC. SCHOOL-IPS
CANCHIPUR,NEAR M.U. 1ST GATE
(GOVT.RECOGNISED AND AFFILIATED TO BOSEM &COHSEM)
ADMISSION OPENS FOR XI -SCIENCE
FOR THE SESSION 2015-2016

1ST POSITION HOLDER OF THE SCHOOL AMOM ARJUN SINGH SUBJECT TOPPER IN MATHS 100 OUT OF 100 IN THE HSLCE - 2015

- ADMISSION FORM FOR XI - SCIENCE & SCHOLARSHIP FORM FOR XI- SCIENCE 2015 FOR 3 LAKHS CAN BE HAD AT THE SCHOOL DURING SCHOOL HOURS AND HOSTEL ON SUNDAY & HOLIDAY
- NOTE : MERIT SCHOLARSHIP EXAM FOR XI - SCIENCE WILL BE CONDUCTED UNDER THE IMPHAL PUBLIC SCHOOL CHARITABLE TRUST ON 31/5/2015 AT 10:30 am AT THE SCHOOL.
- ELIGIBILITY PASSED/QUALIFIED STUDENTS OF BOSEM/CBSE OF THIS YEAR.

at D.M. College

Cent.Percent passed in the HSE - 2012,2013,2014,2015

Jelina Ashem 1ST POSITION HOLDER OF THE SCHOOL INSPIRE AWARDEE OF HSE - 2015 D/O A. Kennedy Singh & A. Shalesa Devi Kyamgei Maning Leikai SUCCESS MOMENT OF MY LIFE

98% IN GENERAL ENGLISH(HSE 2015) 88% IN ALT. ENGLISH (HSE 2015) 100 OUT OF 100 IN SCIENCE IN HSLCE -2013 LETTER MARK IN ENGLISH,BIO AND ALT.ENGLISH (HSE - 2015)

FACILITIES / FREE PACKAGES :
- 60% AND ABOVE FREE ADMISSION
- IPS STUDENTS HALF ADMISSION + SPECIAL CONCESSION
- 45% - 59% HALF FREE ADMISSION.
- ORPHANS HALF FREE ADMISSION.
- HALF ADMISSION FOR THE TALENTED / PROMISING SPORTS PERSON OF MUKNA, FOOTBALL , CRICKET , ATHELETICS , BOXING , TAIKONDO , SWIMMING , SHOOTING , SEPAK-TAKKROU , JUDO , FENCING , CYCLING , BODY BUILDER , DANCE(ANY), ARTIST(ANY).

OUR SERVICE : CONVERTING OF WEAK STUDENTS,COMPARTMENTAL STUDENTS & III DIVISIONERS INTO POSITION HOLDERS,DISTINCTION MARK HOLDERS AND 1ST DIVISIONERS
BUYING OF BRILLIANT STUDENTS IS NOT OUR TARGET

আই জি ওনা ৱিন্নর ওইখ্রে

ইম্ফাল, মে ২৪ : আই জি ও ওইনাম্না ৱাই পি সি (এ) বেঙ্গুন লৌকোকপু সেট ৩-১দা মায়থীবা পীরগা সলম অপাকপা কম্যুনিটি হোল, ভোল্লিবোল গ্রাউন্দ বেঙ্গুন মমাং লৌকোক ময়াং ইম্ফালদা চথরকপা ২শুবা ষ্টেট লেভেল ভিলেজ ওপন ভোল্লিবোল টুর্নামেন্টগী ৱিন্নর ওইখ্রে।

বেষ্ট প্লেয়ার অমদি বেষ্ট সেট্টরনা আই জি ওগী ও জেফরি অমসুং ও সনায়াইমানা, বেষ্ট স্পাইকর অমদি বেষ্ট স্কোর পোইন্টনা ৱাই পি সি (এ)গী এম দি অমির ছমেনা তাগ্রে।

আই জি ও অমদি ৱাই পি সি(এ)না ঙসি শান্নখিবা ফাইনেল মেচত অদুগী অহান্না সেটতা আই জি ওনা পোইন্ট ২৫-১৭, অনিশুবা সেটতা পোইন্ট ২৫-২২ অমদি অহমশুবা সেটতা পোইন্ট ২৫-১৬ লৌদুনা ষ্টেট সেটতা মায় পাক্লগা ৱিন্নর ওইখিবনি।

টুর্নামেন্ট অসি থা অসিগী ১২ দগী টিম ১২না গ্রুপ ৪ দা শরুক য়াদুনা চথরকখিবনি।

চাওরেল ফুটবোল টুর্নামেন্ট

ইম্ফাল, মে ২৪ : এস এ সি গ্রাউন্দ টোপ ময়াই লৈকাইদা চথরিবা অথোকপম চাওরেল সিংহ মেমোরিয়েল সেভেন এ-সাইদ মেন্স ওপন ফুটবোল টুর্নামেন্টগী গ্রুপ লীগকী মেচটগি ঙসি শান্নবা লোইশিনখিবগা লোয়েনা এন ই এফ এস এ এফ সি ক্ষেত্রি লৈকাই অমদি রাই দি সি এল পুন্সোবেম মায় পাকখ্রে।

অহান্না শান্নখিবা মেচতা এন ই এফ এস এ এফ সিনা সি সি এফ সি টোপ খোংনাংখোংবু গোল ৫-৩ দা মায়থীবা পীত্তে। এন ই এফ এস এ এফ সিগী গোলশিং অদু সবির অমদি সোহেলনা ২/২ অমসুং নিংথৌনা অমা চনখিবনি। সি সি এফ সিগী গোলশিংনা নাওবী,থৌবা অমদি অজিজনা চনখিবনি।

অনিশুবা মেচতা রাই দি সি এলনা টোপ এফ সিবু গোল ১-০ দা মায়থীবা পীখি। রাই দি সি এলগী মায় পাকপগী গোলনা খানানা চনখিবনি।

হয়েংদগী ক্বার্টর ফাইনেল মেচতশিং শান্নবা হৌরগনি।

L.G.MOTORS EMPLOYMENT NEWS
KHAGEMPALLI HUIDROM LEIKAI,IMPHAL WEST,
NEAR YUMJAO LAIREMBI MANING

Sl. No	POST	QUALIFICATION	AGE	BRANCH	VACANCY
1.	Assistant Legal Advisor	B.A. LLB/M.A LLB	18-25	H.Q	2
2.	Asst.Manager(Banking)	M.C.A/B.C.A/B.com/M.com	18-25	H.Q	2
3.	Asst.Manager(Recovery)	10+2 (Computer Know)	18-25	H.Q	2
4.	Computer Operator	DTP/Tally(Know)	18-25	H.Q	1
5.	Asst. Manager	10+2 (Computer know)	18-25	Thoubal	3
6.	Asst. Manager	10+2 (Computer Know)	18-25	Sekmai	2
7.	Asst. Manager	10+2 (Computer Know)	18-25	Moirang	2
8.	Asst. Manager	10+2 (Computer Know)	18-25	Bishnupur	2
9.	Asst. Manager	10+2 (Computer Know)	18-25	Kakching	2
10	Security	VIII Pass	18-25	H.Q.	3
11	Driver	Truck(LOCAL) & CAR	18-25	H.Q	1+1
12	Grade-IV	VII Pass	18-25	H.Q	2

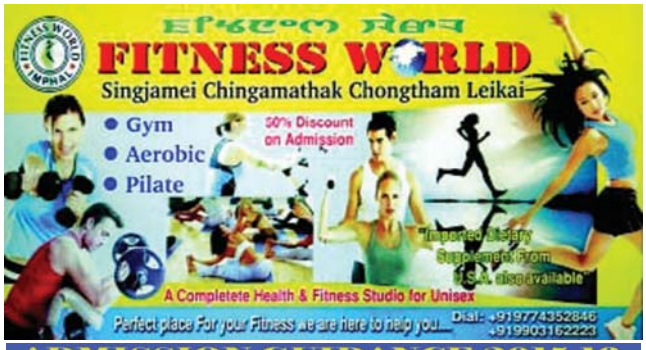

Printed and Published by Waikhom Meghachandra Singh on behalf of Nongpok Publishers Pvt.Ltd from Sega Road, Konjeng Hazari Leikai, Imphal West, Imphal-795001, Manipur. Printed at Advance Printers, Sega Road, Konjeng Hazari Leikai, Imphal West, Imphal-795001, Manipur. Editor: **H. Achouba Sharma,** RNI Registration No. 31350/ 77; Tel # 2459064, *e-mail : sanaleibakdaily@yahoo.com, sanaleibakdaily2008@gmail.com*