মণিপুরগী ফিভম লুশিল্লক্লি

ইম্ফাল, মে ১৭ : উরিয়াগী কটকতা চথরিবা সব-জুনিয়ার গার্লস নেসনেল ফুটবোল চেম্পিয়ন্সিপগী ঙসি শান্নখিবা মণিপুরগী ক্বার্টর ফাইনেল লীগকী ২শুবা মেটচতা মহারাষ্ট্রগী মখুৎতা গোল ২-১ দা মায়থীখিবদগী সেমি ফাইনেল চংবা য়াবগী খুদোংচোবা য়াম্না নেম্না লৈত্তে। মণিপুরনা অহায়া হাফ্ফ ফাওবদি গোল ১-০ দা মাঙজিল থাদুনা চংলম্লমসু ২শুবা হাফ্ফতা মহারাষ্ট্রনা গোল ২ চল্লগা মায় পাকখিবনি। মণিপুরগী অমত্তা ঙাইহবা গোল অদু বেবিসনানা ২৯শুবা মিনিত্তা চনখিবনি।

মণিপুরগী অরোইবা মেটচ তাং ১৯ দা মেটচ অনি মায় পাকত্তবা হরিয়ানাগা শান্নগনি।

মণিপুরনা ওল ইন্দিয়া সাই থোইখ্রে

ইম্ফাল, মে ১৭ : নিউ দিল্লিদা চথরিবা ৫শুবা হোক্তি ইন্দিয়া সব-জুনিয়ার বোইজ নেসনেল হোক্তি চেম্পিয়ন্সিপগী গ্রুপ (এ) দা লৈরিবা মণিপুরনা ঙসি শান্নখিবা অহায়া মেটচতা ওল ইন্দিয়া সাইবু গোল ২-১ দা মায়থীবা পীখ্রে। মণিপুরগী গোল ২ অদু ফিল্ড গোলদা ঐচ মনি অমদি এল পিটর সিংহনা ২৩ অমসুং ৫চশুবা মিনিত্তা চনখিবনি। হয়েং ২শুবা মেটচতা মণিপুরনা উরিয়াগা শান্নগনি।

পাউমীগী স্পিদ ক্লাইম্বিং কম্পিটিসন্দা

সনালৈবাক পাউ চেগী ববিনানা মকোক তাখ্রে

ইম্ফাল, মে ১৭ : ইন্দিয়ান মাউন্টেনিয়ারিং ফাউন্দেসন নোর্থ ইষ্ট জোন কম্পিটিশী মখাদা মণিপুর মাউন্টেনিয়ারিং এন্দ ত্রেক্কিং এসোসিয়েসন অমদি ওল মণিপুর ক্লার্কিং জনেলিষ্ট য়ুমিয়ন অনিনা খুৎশন্নদুনা ঙসি মীনুথোংদা লৈবা কংলা রোক রালদা পাউমীশিংগী ওইবা স্পিদ ক্লাইম্বিং কম্পিটিসন পাঙথোকখিবগা লোয়েননা সনালৈবাক পাউচেগী রিপোর্টর ই ববিনা দেবীনা চহি ৪০ মখা নুপীগী কেটাংগোরিদা মকোক ওইহে। কম্পিটিসন অসিগী মনা-মথুম য়েম্থোকপগী থৌরম হয়েং নুংথিল পুং ৩ তাবা মতমদা পাঙথোক্লগনি।

অমজুগী প্রসিদেন্ট শমজাই অমদি মকোক ওইখিবা সনালৈবাক্কী ববিনা হাল কাখিবা

চহি ৪০ মখাগী কেটাংগোরি অসিদা ইম্দপস্ত্র টি ডিগী নোমোইথেম রিনানা ২শুবা অমদি পান্দমগী চিংশুবম লৈশেন্নী চন্নুনা ৩শুবা পোজিসন তাখ্রে।

চহি ৪০ মথক্কীদা পোক্লক্ষমগী সোনিয়া শোরেনশংবন্না মকোক তাখিবগা লোয়েননা শেনমিংলোনগী এস বীমোলা অমদি ছইয়েন লানপাউগী নোমিত্তা খোংবানতাবন্না ২শুবা অমসুং ৩শুবা পোজিসন তাখি।

নুপাগী চহি ৪০ মথক্কীদা অমজুগী ডাইস প্রসিদেন্ট রতন লুরাচানা মকোক তাখ্রে,অমজুগী জেনরেল সেক্রেটরি জিং নিঙোম্বনা ২শুবা অমদি পিপলস কোর্নিকলগী ইমো সিংহ শগোলশেম্না ৩শুবা পোজিসন তাখ্রে। চহি ৪০ মথাগীদা ইম্ফাল ক্লী প্রেসগী রাই সমরজিৎনা মকোক তাখ্রে, আই এস টি ডিগী দব্রিয়ু কুমারজিৎ অমদি পান্দমগী সি ঐচ লৈকোইবনা ২শুবা অমসুং ৩শুবা পোজিসন তাখি।

কম্পিটিসন অসি মাউন্ট এভরেষ্ট মতোন লোমখিবগী ২রকশুবা এনিতরসরি অমদি ইন্দিয়ান মাউন্টেনরসগী গোল্ডন জুব্লি থৌরমগা মরি লৈননা পাঙথোক্লপনি।

অহান্বা প্রাইভেট স্কুল স্পোর্টস মীট

ইম্ফাল, মে ১৭ : টি ঐচ বীরচন্দ্র সিংহ মেমোরিয়েল ফুটবোল একাডেমিগী গ্রাউন্দ তাওবুংখোক্তা চথরিবা অহান্বা প্রাইভেট স্কুল স্পোর্টস মীট ২০১৫গী ফুটবোল মশান্নগী ঙসি শান্নখিবা প্রি ক্বার্টর ফাইনেল মেচটশিংদা য়ুনিক মোডেল একাডেমি হৈঙাং, সেন্ট পেত্রিক্স ইংলিস স্কুল থাংমৈবন্দ অমদি ইশল হায়স্কুল নাগারম মায় পাকখিবগা লোয়েননা ক্বার্টর ফাইনেল চংখ্রে।

অহান্বা গ্রাউন্দদা শান্নখিবা মেচটতা য়ুনিক মোডেল একাডেমি হৈঙাংনা থৌনাওজম ইবোবী মেমোরিয়েল স্কুল উচিরাবু গোল ৩-০ দা মায়থীবা পীখি। য়ুনিক মোডেল একাডেমিগী গোলশিং অদু এস নাওবা, কে ঐচ সনামচা অমদি কে ঐচ য়াইফবনা চনখিবনি।

অনিশুবা গ্রাউন্দদা শান্নখিবা মেচটতা সেন্ট পেত্রিক্স ইংলিস স্কুল থাংমৈবন্দনা ক্টেন্দর রোবার্ট হয়ার সেকেন্দরি স্কুল কাঙ্কিপুরবু গোল ৬-০ দা মায়থীবা পীখ্রে। সেন্ট ইংলিস স্কুলগী গোলশিং অদু টি ঐচ লন্দনদা ৪, এ পেরিস অমদি রাই বিসোনা অমমম চনখিবনি।

অহমশুবা গ্রাউন্দদা শান্নখিবা মেচটতা পোলষ্টার পাব্লিক স্কুল পাৎশোইনা ইশল হায়স্কুলবু গোল ৫-১ দা মায়থীবা পীরবসু টুর্নামেন্টগী নিয়মগী রাম্মেদা চে-চাং শুদবা শান্নরোই য়াওখিবগীদমক ওর্গানাইজিং কম্পিটিনা ইশল হায়স্কুলদা মায় পাকপগী দিসিজন পীখি। নাকল অমরোমদা মীট অসিগী শরুক অমা ওইনা ঙসি পাঙথোকখিবা মরাঠোন রেষ্টগী নুপাগীদা গ্রেস রিষ্ট একাডেমিগী ময়াংবম সনাথোই মৈতৈনা অমদি নুপীগীদা য়ুনিক গোল্ডন ক্রেন্দল স্কুলগী তায়েঙ্গম রুসিয়া চন্নুনা মকোক তাখি।

নম্বোল মায় পাকখ্রে

ইম্ফাল, মে ১৭ : ব্রজনাথ কাঙ এসোসিয়েসন শগোলবন্দ নেপ্রা মেঙ্গোর মমাং লৈকাইনা শিন্দুনা এসোসিয়েসন অসিগী কাঙশংদা ঙসি শান্নখিবা ৪শুবা মংশাতাবম ইবোয়াইমা অমদি পুন্যাবতি মেমোরিয়েল লীগ কম নোক আউট কেন্দ্র রাইজ কাঙ টুর্নামেন্টগী মেচটতা নম্বোল কেন্দ্রনা শগোলবন্দ কেন্দ্রবু পাঙ্গল ১৫-৮ দা মায়থীবা পীখ্রে। হয়েং খুন্দ্রাকপম কেন্দ্রদা থাংমৈবন্দ (থাকা) কেন্দ্রদা শান্নগনি।

এঠলেটিশিং ওকখ্রে

ইম্ফাল, মে ১৭ : থৌরাদা মমাং থাদা পাঙথোকখিবা ৩৬শুবা নেসনেল মাস্তর এঠলেটিক চেম্পিয়ন্সিপতা মেডল লৌপ্রবা অমদি শরুক য়ারুবা এঠলেটি অমদি ওফিসিয়েল শিং ওজুনা পুক্নিং থৌগৎপগী অচত্তা থৌরম অমা ঙসি মণিপুর প্রেস ক্লবতা এঠলেটিক এসোসিয়েসন মণিপুরনা শিন্দুনা পাঙথোকখ্রে।

চেম্পিয়ন্সিপ অদুদা মণিপুরনা গোল্ড ৪৩, সিলভর ২১ অমদি ব্রোঞ্জ২৩ লৌখি।

বোক্সর সর্জুবালা ওকখ্রে

ইম্ফাল, মে ১৭ : ইন্দোনেসিয়াগী পালেমবাঙদা মমাং থাগী ১৯দগী ২৫ ফাওবা পাঙথোকখিবা ২২শুবা প্রসিদেন্টস কপ বোক্সিং চেম্পিয়ন্সিপ্তা কেজি ৪৮গী কাঙলুপ্তা গোল্ড মেডল লৌপ্রবী বোক্সর শমজেংশাবম সর্জুবালা দেবী ওকপগী অচত্তা থৌরম অমা ঙসি মণিপুর প্রেস ক্লবতা এঠলেটিক এসোসিয়েসন মণিপুরনা শিন্দুনা পাঙথোকখ্রে।

নিভসো অমদি চাওরেল ফুটবোল

ইম্ফাল, মে ১৭ : এফ য়ু সি গ্রাউন্দ উয়ুম্পোক্তা চথরিবা ৫শুবা নিভসো কপ দিষ্টিত্তু লেভেল মেন্স ওপন ফুটবোল টুর্নামেন্টগী ঙসি শান্নখিবা মেচটশিংদা পি এস এ নুঙ্গোইনা কে আই রাই সি ক্ষেত্রি ইরিল মপালবু গোল ২-১ দা অমদি এস এ কে য়ুম্নম খুনৌনা নিভসো কৈবীবু গোল ২-১ দা মায়থীবা পীখ্রে।

হয়েং এফ য়ু সি (বি)গা এন রাই সি (এ)গা অমদি এফ য়ু সি (এ)গা সি এস সিগা শান্নগনি।

নাকল অমরোমদা এস এ সি গ্রাউন্দ টোপ ময়াই লৈকাইদা চথরিবা অহান্বা অথোকপম চাওরেল সিংহ মেমোরিয়েল সেভেন-এ সাইদ মেন্স ওপন ফুটবোল টুর্নামেন্টগী ঙসি শান্নখিবা মেচটশিংদা ই য়ু এস সি তেলৌনা এন ই এফ এস এ এফ সি ক্ষেত্রি ময়াই লৈকাইবু গোল ৪-২ দা, টি রাই সি টোপ রাংমনা ব্লেক হার্ট সেকেন্দ এম আর বু গোল ১০-২ দা অমদি রাই পি ও টোপ খোংনাংখোংনা ষ্টার ক্লব মোইরাং কম্পুবু গোল ২-১ দা মায়থীবা পীখ্রে।

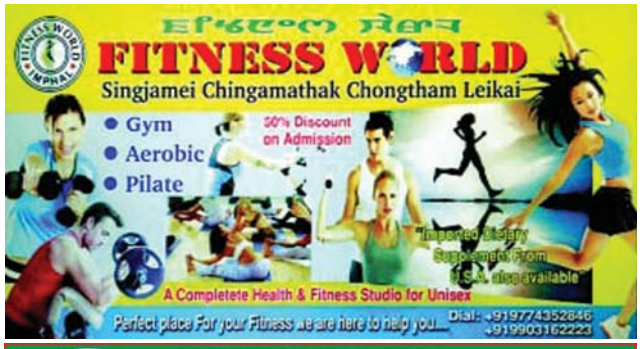

L.G.MOTORS EMPLOYMENT NEWS

KHAGEMPALLI HUIDROM LEIKAI,IMPHAL WEST,
NEAR YUMJAO LAIREMBI MANING

Sl. No	POST	QUALIFICATION	AGE	BRANCH	VACANCY
1.	Assistant Legal Advisor	B.A. LLB/M.A LLB	18-25	H.Q	2
2.	Asst.Manager(Banking)	M.C.A/B.C.A/B.com/M.com	18-25	H.Q	2
3.	Asst.Manager(Recovery)	10+2 (Computer Know)	18-25	H.Q	2
4.	Computer Operator	DTP/Tally(Know)	18-25	H.Q	1
5.	Asst. Manager	10+2 (Computer know)	18-25	Thoubal	3
6.	Asst. Manager	10+2 (Computer Know)	18-25	Sekmai	2
7.	Asst. Manager	10+2 (Computer Know)	18-25	Moirang	2
8.	Asst. Manager	10+2 (Computer Know)	18-25	Bishnupur	2
9.	Asst. Manager	10+2 (Computer Know)	18-25	Kakching	2
10	Security	VIII Pass	18-25	H.Q.	3
11	Driver	Truck(LOCAL) & CAR	18-25	H.Q	1+1
12	Grade-IV	VII Pass	18-25	H.Q	2

Printed and Published by Waikhom Meghachandra Singh on behalf of Nongpok Publishers Pvt.Ltd from Sega Road, Konjeng Hazari Leikai, Imphal West, Imphal-795001, Manipur. Printed at Advance Printers, Sega Road, Konjeng Hazari Leikai, Imphal West, Imphal-795001, Manipur. Editor: **H. Achouba Sharma,** RNI Registration No. 31350/ 77; Tel # 2459064, *e-mail : sanaleibakdaily@yahoo.com, sanaleibakdaily2008@gmail.com*