মণিপুরনা কেরেলা গোল ২১–১দা থোইরগা ক্বাটর ফাইনেল চংখ্রে

ইম্ফাল, মে ১২ : উরিয়াগী কটক্তা চথরিবা সব–জুনিয়ার গার্লস নেসনেল ফুটবোল চেম্পিয়ন্সিপ ২০১৫গী ঙসি শান্নখিবা মণিপুরগী অরোইবা লীগ মেচচতা কেরেলাবু গোল ২১–১ দা য়াম্না লাইনা মায়থীবা পীরগা গ্রুপ (এ)গী রিয়র ওইদুনা ক্বাটর ফাইনেল চংখ্রে। মণিপুরনা ক্বাটর ফাইনেলদা থা অসিগী ১৫ দা গ্রুপ (সি)গী রিয়র ওইখ্রবা জয়খঙদা শান্নগনি।

মণিপুর অমদি কেরেলানা শান্নখিবা মেচচ অদুগী মণিপুরগী গোলশিং অদু থাইলেন্না তরুক (২৫,৩৪,৪৫ প্লস ২, ৪৫ প্লস ৩, ৬৮ অমদি ৮৪শুবা) মিনিত্তা, বেবিসনানা মঙ্গা (৪,৭,১৩,১৭ অমদি ২৪শুবা)মিনিত্তা, সনাথোকপীনা অহম (২৭,৪৮ অমদি ৬৭শুবা)মিনিত্তা, লক্সমিনা অনি(২২ অমদি ৩৫শুবা)মিনিত্তা, রেবিয়ানা অনি (৩৮ অমদি ৪০শুবা)মিনিত্তা, প্রিয়াঙ্কানা অনি (৪২ অমদি ৫০শুবা)মিনিত্তা অমদি কনচ্রা ২৯শুবা মিনিত্তা অমা চনখিবনি।

মণিপুরনা অহাম্বা লীগ মেচচতা উটর প্রাদেশপু গোল ১০–০ দা মায়থীবা পীখিবনি।

বেঙ্গুন ভোল্লিবোল হৌখ্রে

ইম্ফাল, মে ১২ : বেঙ্গুন মমাং য়ং পাইওনর ক্লব ময়াং ইম্ফালনা শিন্দুনা সলম অপাকপা কম্যুনিটি হোল ভোল্লিবোল গ্রান্ডদদা টিম ১৪ না গ্রুপ মরিদা শরুক য়াদুনা ২শুবা ষ্টেট লেভেল ভিলেজ ওপন ভোল্লিবোল টুর্নামেন্ট ২০১৫ হৌখ্রে।

অহৌবা নুমিত্তা শান্নখিবা গ্রুপ (দি)গী মেচচতা এল সি এল রাজেশ্বর লৈফ্রাকপম্না এস এ এম মাইবমু সেট ৩–১ (২৫–২৩,১৮–২৫, ২৫–২৩,২৫–১৯)দা অমদি গ্রুপ (বি)গী মেচচতা রাই পি সি–এ বেঙ্গুন লৌকোক্লা এস সি এস খেলাখোংবু সেট ৩–১ (২৫–২৭,২৫–২০,২৫–২০,২৫–২১)দা মায়থীবা পীখ্রে।

চাওরেল ফুটবোল টুর্নামেন্ট

ইম্ফাল, মে ১২ : এস এ সি গ্রান্ডদ টোপ ইম্ফাল ইইতা চথরিবা অথোকপম চাওরেল সিংহ মেমোরিয়েল ফুটবোল টুর্নামেন্টগী ঙসি শান্নখিবা মেচচগীদা এন ই এফ এস এ এফ সি ক্ষেত্রি লৈকাইনা রাই পি ও টোপ খোংনাখোংবু গোল ৩–১ দা অমদি টি রাই সি টোপ রামোনা টোপ–টেন এফ সিবু গোল ৯–০ দা চাওনা মায়থীবা পীখ্রে।

অহাম্বা প্রাইভেট স্কুল স্পোর্টস মীট

ষ্টেন্দর্দ রোবার্ট, ফ্রী প্রোগেস, সুরঞ্জয় ইংলিস একাডেমি অমদি ইবোবী মেমোরিয়েল স্কুল মায় পাকখ্রে

ইবোবী মেমোরিয়েল স্কুল উচিরা অমদি প্রেস রিটস একাডেমি হিয়াংলেম রাবগাইনা শান্নখিবা মেচচত

ইম্ফাল, মে ১২ : ওল মণিপুর রিকগনাইজ্ড প্রাইভেট স্কুলস রেলফিয়ার এসোসিয়েসন্না শিন্দুনা ঙরাদেগী হৌদুনা টিম ২৪না শরুক য়াদুনা নোক আউট বেসিস্তা টি ঐচ বিরচন্দ্র সিংহ মেমোরিয়েল ফুটবোল একাডেমিগী গ্রান্ডদ তাওবুংখোক্তা চথরিবা অহাম্বা প্রাইভেট স্কুল স্পোর্টস মীট ২০১৫গী ঙসি শান্নখিবা মেচচশিংদা ষ্টেন্দর্দ রোবার্ট হয়ার সেকেন্দরি স্কুল কাঞ্চিপুর, ফ্রী প্রোগ্রেস একাডেমি কোম্বৌজম, সুরঞ্জয় ইংলিস একাডেমি মেকোলা বজার অমদি থৌনাওজম ইবোবী মেমোরিয়েল স্কুল উচিরা মায় পাকখ্রে।

অহুত্তা শান্নখিবা অহাম্বা মেচচতা ষ্টেন্দর্দ রোবার্ট হয়ার সেকেন্দরি স্কুলনা কলাচান্দ পল্লিক স্কুল ফুম্লৌবু গোল ৩–০ দা মায়থীবা পীখ্রে। ষ্টেন্দর্দ রোবার্ট হয়ার সেকেন্দরি স্কুলগী গোলশিং অদু এল বোরিসনা অনি(৫ অমদি ২৮শুবা) মিনিত্তা অমসুং পি রোবিন্দচন্দ্রনা ৫০শুবা মিনিত্তা অমা চনখিবনি।

অনিশুবা মেচচতা ফ্রি প্রোগ্রেস একাডেমিনা য়ুনিক গোল্ডন ক্রেদল স্কুল অরাংখুরৌবু গোল ৪–১দা মায়থীবা পীখ্রে। ফ্রি প্রোগ্রেস একাডেমিগী গোলশিং অদু পি ঐচ নাওতোম্বনা অনি(১৫ অমদি ৩৪শুবা)মিনিত্তা,এল সুসান্তা অমদি কে তোম্বনা মথংশিংনা ৪২ অমসুং ৪৭শুবা মিনিত্তা অমমম চনখিবনি। য়ুনিক গোল্ডন ক্রেদল স্কুলগী অমত্তা ঙাইরবা গোল অদুনা লরাপুনা ২৩শুবা মিনিত্তা চনখিবনি। চিম অসিগী রোজিৎকুমার অমদি স্কুলনা গ্রেস রিটস একাডেমি হিয়াংলেম রাবগাইবু গোল ২–০ দা মায়থীবা পীখ্রে। থৌনাওজম ইবোবী মেমোরিয়েল স্কুলগী গোল অনি অদু টি ঐচ সনামনি অমদি এস ঐচ সাম্তোন্না ৫ অমসুং ৩৪ শুবা মিনিত্তা চনখিবনি।

হয়েং অয়ুক্তী পুং ৭তা জজ দিভাইন ষ্টেন্দর্দ ইংলিস স্কুল ময়াং ইম্ফাল পাওবীতক্তা সেন্ট এন্থোনি স্কুল শঙাকফমগী পুং ৯ দা ইম্ফাল পব্লিক হয়ার সেকেন্দরি স্কুল কাঞ্চিপুরগা হিম পাব্লিক স্কুল লাংজিং অচৌবগা শান্নগনি। নুংথিলগী পুং ১২.৩০ দা রোয়েল একাডেমি নমদুলুংগা লমজিং মৈরা শিন্দম শং পৌরাবীগা অমদি পুং ২.৩০ দা সক্সেস স্কুল শলাম্বোংগা ইগল হায়স্কুল নগারমগা শান্নগনি।

থৌবাল দিষ্ট্রিক্ট লেভেল বোক্সিং চেম্পিয়ন্সিপ হৌখ্রে

ইম্ফাল, মে ১২ : মণিপুর এমেচর বোক্সিং এসোসিয়েসনগী মিৎয়েং মখাদা থৌবাল দিষ্ট্রিক্ট এমেচর বোক্সিং এসোসিয়েসন্না শিন্দুনা থৌবাল মেলা গ্রাউন্দদা ক্লব মিপালগী নুপী বোক্সর ১৯ য়াওনা পুম্না বোক্সর ৭৭ না শরুক য়াদুনা ৩শুবা দিষ্ট্রিক্ট লেভেল বোক্সিং চেম্পিয়ন্সিপ ২০১৫ হৌখ্রে। অহৌবা নুমিত্তা শান্নখিবা নুপাগী কেজি ৪৪–৪৬গীদা এল এস এ খাঙবোক্কী এল জুলেটনা এম বি সি সি রাজিংগী এল থোইবা মৈতেন্থ, কে জি ৩২–৩৪গীদা এল এস এগী টি সোমের্জিংনা এ য়ু এস সুগনুগী বিদানন্দা শর্ম্মবু, কেজি ৩৬–৩৮গীদা কে বি এগী সি ঐচ মনিশুরনা এল এস এগী এন মনিমত্তবু, কেজি ৪৮–৫০গীদা এ য়ু এসগী এল বিলোটশন্না এম বি সি সিগী দরিয়ু মাঙলেয়া মৈতেন্থ, কেজি ৪৮–৫০গীদা এল এস এগী টি ঐচ অতোম মৈতৈনা এম বি সি সিগী টোপটেন মৈতেন্থ, কেজি ৪৬–৪৮গীদা কে বি এ টি ঐচ নোঙদম্বা মৈতৈনা টি এফ সিগী এম দি নজিমুদ্দিনবু ,কে জি ৫০–৫৪গীদা এ য়ু এসগী কে ঐচ সুরজনা কে বি এগী কে ঐচ বিদ্যাসাগরবু অমদি নুপীগী কে জি ৪০–৪২গীদা কে ঐচ রোসিবীনানা এল এস এগী এম চনুবু মায়থীবা পীখ্রে।

হৌদোকপগী থৌরমদা পালিয়ামেন্টরি সেক্রেটরি কে মেঘচন্দ্র সিংহ, এম এল এ কে রঞ্জিৎ সিংহ, দি রাই এস ও থৌবাল আই পুর্নিমাসি, মবাগী সেক্রেটরি থোইবী সলাম, ইম্ফাল রেষ্টোী দি টি ও এম মনি সিংহ অমদি দ্রোনাচার্য্য এরার্ডি এল ইবোমচানা মথংশিংনা টিফ গেষ্ট, প্রসিডেন্ট অমসুং গেষ্ট ওফ ওনরশিং ওইখি।

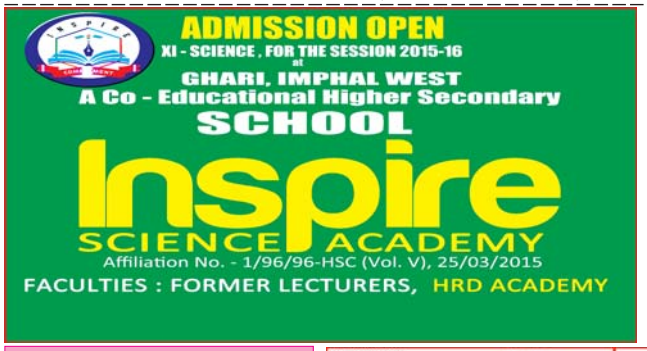

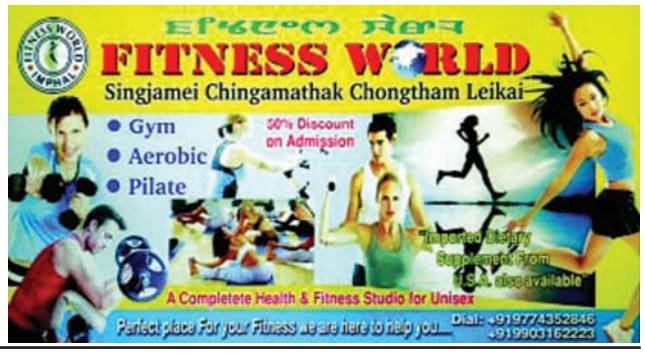

Printed and Published by Waikhom Meghachandra Singh on behalf of Nongpok Publishers Pvt.Ltd from Sega Road, Konjeng Hazari Leikai, Imphal West, Imphal-795001, Manipur. Printed at Advance Printers, Sega Road, Konjeng Hazari Leikai, Imphal West, Imphal-795001, Manipur. Editor: **H. Achouba Sharma,** RNI Registration No. 31350/ 77; Tel # 2459064, *e-mail : sanaleibakdaily@yahoo.com, sanaleibakdaily2008@gmail.com*