৩৩শুবা আর্মরেষ্টলিং চেম্পিয়ন্সিপ লোইশিনখ্রে

ময়াসা অমদি ইবুধৌ খাগেন্বনা টিম চেম্পিয়ন ওইখ্রে

নুপা অমদি নুপীগী চেম্পিয়ন ওফ দি চেম্পিয়ন তাঙ্খবা টি ঐচ শরৎ অমদি এস রানিনা ও জয়দগী মনা লৌখিবা

ইম্ফাল, মে ১০ : মণিপুর আর্ম রেষ্টলিং এসোসিয়েসন্না শিন্দুনা ঙরাংদগী হৈরাঙ্গোইথোং মাইবম লৈকাইগী কম্যুনিটি হোলদা চথরকখিবা ৩৩শুবা ষ্টেট আর্মরেষ্টলিং চেম্পিয়ন্সিপ ২০১৫ ঙসি লোইশিনখ্রে। নুপা অমদি নুপীগী টিম চেম্পিয়ন্না ময়াসা খাগেম্পলিনা পোইন্ট ৯২ অমসুং ইবুধৌ খাগেন্বা জিম মাইবম লৈকাইনা পোইন্ট ৯৮ ফংলগা তাখ্রে।

নুপাগী চেম্পিয়ন ওফ দি চেম্পিয়ন্না ইবুধৌ খাগেন্বা জিমগী টি ঐচ সরতনা অমদি নুপীগী চেম্পিয়ন ওফ দি চেম্পিয়ন্না এম পি এস সিগী এস রানিনা তাখ্রে।

ঙসি শান্নখিবা সেনিয়ার নুপীগী কে জি ৫০, ৫৫,৬০,৬৫,৭০,৮০ অমদি ৮০ মথক্কীদা মথংশিংনা ইবুধৌ খাগেন্বগী নন্দিনি, এন রোজিবালা, এল চনচলকুমারি, এম পি এস সি গী এস রানি,ইবুধৌ খাগেন্বগী এল ইনাওবী, এস অরুনা অমদি এস ইনাওনা গোল্ড লৌখি।

সেনিয়ার নুপাগী কেজি ৫৫,৬০,৬৫,৭০,৭৫, ৮০,৮৫,৯০,১০০ অমদি ১১০গীদা মথংশিংনা এম পি এস সিগী টি ঐচ বিদ্যাভূসন, লোংমৈ পাওলেংলোং, এল চিত্রেশ্বর, ময়াসাগী ঐচ দিপু , টি ঐচ রিঙ্গো, এ জিবন, সি ঐচ থোইথোই, এম পি এস সিগী এম দি এ সলাম, ইবুধৌ খাগেন্বগী টি ঐচ সরত অমদি এম পি এস সিগী টি এচ তোম্বোনা গোল্ড লৌখি।

টুর্নামেন্ট লোইশিন্নগী থৌরমদা মণিপুর আর্ম রেষ্টলিং এসোসিয়েসননগী চীফ পেত্রোন ও জয় সিংহ অমদি ইম্ফাল রেষ্টগী জিলা পরিষদ মেম্বর এস রোনেল্ড মৈতৈনা চীফ গেষ্ট অমসুং প্রসিদেন্ট ওইদুনা মনা-মথুমশিং য়েন্থোকখি।

মণিপুরগী কেলবিন্না সিঙ্গলসগী টাইটল লৌখ্রে

ইম্ফাল, মে ১০ : মণিপুরগী কেলবিন্না আসামগী জুগালবু সেট ২-০ (৬-২,৬-০)দা ময়াথীবা পীরগা এ আই টি এ অন্দর -১৬ টেলেন্ট সেরিজ টেনিস চেম্পিয়ন্সিপগী সিঙ্গলসগী টাইটল লৌখ্রে। দবলসগী টাইটলসু কেলবিন অমদি দেবসিসগী জুরানা লৌখি।

ওল ইন্দিয়া টেনিস এসোসিয়েসন (এ আই টি এ)গী মীৎয়েং মখাদা মণিপুর টেনিস এসোসিয়েসন্না শিন্দুনা ঙরাংদগী লম্ফেলপাংতা লৈবা ওফিসার ক্লবগী দেকো টর্ফতা চথরখিবা এ আই টি এ চেম্পিয়ন্সিপ সেরিজগী ঙসি শান্নখিবা সিঙ্গলসগী ফাইনেলদা কেলবিন্না য়াম্না লায়না জুগলবু ময়াথীবা পীরগা টাইটল লৌখিবনি। কেলবিন্না সেমি ফাইনেলদা অডিসেকপু গেম ৯-২ দা অমদি জুগলনা লুচিংবু গেম ৯-৪ দা ময়াথীবা পীরগা ফাইনেল চলেকখিবনি। দবলসগী ফাইনেলদা কেলবিন অমদি দেবাসিসগী জুরানা জুগল অমদি অহিজয়গী জুরাবু সেট ২-০ (৬-০,৬-৩)দা ময়াথীবা পীরগা টাইটল লৌখিবনি।

থোঙজু কেন্দ্র গেমস হৌখ্রে

ইম্ফাল, মে ১০ : থোঙজু কেন্দ্র য়ুনাইটেদ এসোসিয়েসন্না শিন্দুনা চয়োল অমা চুপ্পা চথগদবা ৪শুবা থোঙজু কেন্দ্র গেমস ২০১৫,ককব্বা লমদাইবুং লমপাক্তা ঙসি হৌদোকখ্রে।

কেন্দ্র অসিগী মনুংদা লৈবা ক্লব ৪৫না তোঙান-তোঙান্না মশান্না ১২ দা অথোই-অহেন তাম্নগদৌরিবা গেমস অসিগী হৌদোকপগী ওট টেক্কিংনা লমদাইবুং সোসিয়েল রেলফিয়ার ক্লবগী শান্নরোই রতন কাঙ্গুম্না লৌখি।

শেংলবা লাইফস্টেন কলোদগী শান্নরোই কয়ানা মৈরা পুরক্লগা লমদাইবুং লম্পাক্তা থম্বগা লোয়নবা গেমস অসি হৌনবী মতু ইন্না হৌদোকখি। থৌরম অদুদা থাগৈবেন্দ্র কেন্দ্রগী এম এল এ কে ঐচ জয়কিষন সিংহ , থোংজু কেন্দ্রগী এম এল এ টি ঐচ বিশ্বোজিৎ সিংহ ,থোংজু কেন্দ্র য়ুনাইটেদ ক্লব এসোসিয়েসনগী প্রসিদেন্ট এস ঐচ সমু সিংহ, বাশিখোং জিলা পরিষদ মেম্বর এন কিষন সিংহ অমদি পি দব্রিয়ু দিগী চীফ ইঞ্জিনিয়ার এম লোকেন্দ্রো সিংহনা মথংশিংনা চীফ গেষ্ট, চীফ হোষ্ট, প্রসিদেন্ট অমসুং গেষ্ট ওফ ওননরশিং ওইখি।

গেমস অসিদা য়াওগদৌরিবা মশান্নশিং অদুদি অর্চ রি, এঠ লেটিক্স ,বেদমিন্টন, কেরোম, চেছ, টেবল টেনিস, ফুটবোল, হোক্কি, টগ ওফ রার, সেপাক টাক্রৌ, মরাথোন রেস অমদি মুক্কানি।

য়োহেন্বনা চেছগী টাইটল লৌখ্রে

ইম্ফাল, মে ১০ : নাওরেমচা য়োহেন্বনা রাউন্দ মরি শান্নখিবা মাপনশুবা অন্দর -১৫ সেকেন্দ সটরদে সন্দে রেপিদ চেছ টুর্নামেন্ট ২০১৫ দা রাউন্দ মরিমক মায় পক্লগা পোইন্ট ৪ ফংলগা টাইটল লৌখ্রে। টুর্নামেন্ট অসি কণ্ডৌলে চেছ একাডেমি ইম্ফাল রেষ্টনা শিন্দুনা ঙরাংদগী একাডেম্মি অসিগী হোলদা চথরকখিবনি।

গুরুঅরিবম এরোম্মিৎ শর্ম্মা অমদি মেলসন য়ুম্নাম্না পোইন্ট ৩/৩ ফংলগা অনিশুবা অমসুং ৩শুবা পোজিসন তাখি। এরোম্মিৎনা প্রোগ্রেসিভ স্কোর পোইন্ট ৪.৫ অমদি মেলসন্না প্রেগ্রেসিভ স্কোর পোইন্ট ৩.৫ ফংখি।

অরোইবা রাউন্দগী টেবল নম্বর রান্দা শান্নখিবা মেটচতা নাওরেমচা য়োহেন্বা (পোইন্ট ৪)না গুরুঅরিবম এরোম্মিৎ (পোইন্ট ৩)বু ময়াথীবা পীখি। টেবল নম্বর টুদা এলেক্স খুন্দোংবম অমদি য়ুমখাইবম য়াইসনা দেবী দ্রো ওইবদগী পুন্না পোইন্ট ২.৫ / ২.৫ ফংখি। টেবল নম্বর থ্রিদা মেলসন য়ুম্নাম (পোইন্ট ৩)না পুরুসসোতম শাপম (পোইন্ট ১.৫)বু ময়াথীবা পীখি।

টেবল নম্বর ফোরদা নুংশিথোই ঙাইরাংবম অমদি ক্ষেত্রিময়ুম এমসন দ্রো ওইবদগী পোইন্ট ১.৫/১.৫ ফংখি।

টেবল নম্বর ফাইভতা চুঙখাম ২শুপ্রিয়া দেবী (পোইন্ট ২) না এলিনা খুমুকচম (পোইন্ট ১)বু মকোক মথং তাঙ্খবা য়েন্থোকখি।

টাইটল লৌখ্রবা য়োহেন্বা, ২শুবা অমদি ৩শুবা তাঙ্খবা এরোম্মিৎ অমসুং মেলসন (ওইদগী)

ময়াথীবা পীখি। শান্নরোইশিংদা মণিপুর চেছ কোনালিকা য়ুম্নাম পোইন্ট ২ না লনহৈবা লোইতোংবম (পোইন্ট ০.৫)বু ময়াথীবা পীখি। শান্নরোইশিংদা মণিপুর চেছ এসোসিয়েসনগী এক্স সেক্রেটরি অমদি কণ্ডৌলে চেছ একাডেমীগী এদভাইজর এস উ মানন্দনা মনা-মথুমশিং য়েন্থোকখি।

চেলেঞ্জ কপ ভেটেরান ফুটবোল

ইম্ফাল, মে ১০ : ইম্ফালগী মপাল কণ্ডজেবুংদা চথরিবা ১৭শুবা চেলেঞ্জ কপ ভেটেরান ফুটবোল টুর্নামেন্ট ২০১৫গী ঙসি শান্নখিবা গ্রুপ (দি)গী লীগ মেটচশিংদা আই ই ডি এফ এ সলাম্থোং অমদি কে এস সি লম্বুলেন্দ ময় পাকখ্রে।

অহাম্বা গ্রাউন্দা শান্নখিবা মেটচতা আই ই ডি এফ এ না মুসা মেজোরখুলবু গোল ৪-১ দা ময়াথীবা পীখি। আই ই ডি এফ এ গী গোলশিং অদু টি রঞ্জিৎনা ৩ অমদি টি ঐচ দিলিপ্পা গোল ১ চনখিবনি। মুসাগী গোল অদুনা লুখোইনা চনখিবনি।

অনিশুবা গ্রাউন্দা শান্নখিবা মেটচতা কে এস সি না টি আর ডি এস এমালোঙ্গ গোল ২-০ দা ময়াথীবা পীখি। কে এস সিগী গোল অক্লা জোরাগাইশা অমদি জঙ্গলালনা চনখিবনি।

ময়াইকোইবীনা টিম চেম্পিয়ন ওইখ্রে

ইম্ফাল, মে ১০ : পহলাসি ময়াইকোইবীনা গোল্ড ১৪, সিলভর ৬ অমদি ব্রোঞ্জ ৩ য়াওনা পুন্না মেডল ২৩ লৌদুনা অপুন্না পোইন্ট ৮৪ লৌরগা অহান্না পকা লুরাং মেমোরিয়েল থাঙ-তা কম্পিটিসন ২০১৫গী টিম চেম্পিয়ন ওইখ্রে।

বিষ্ণুপুর দিষ্ট্রিক্ট ছয়েল লাংলোন থাঙ-টা এসোসিয়েসন্না শিন্দুনা কক্সাইদা লৈবা ইবুধৌ শোরারেল হরাওবুংগী শঙলেন্দা চথরকখিবা কম্পিটিসন অসি ঙসি লোইশিনখ্রে। ছয়েল -লাংলোন থাঙ-টা একাডেমি য়ুম্নাম ছইদ্রোম্না গোল্ড ৭, সিলভর ৫ অমদি ব্রোঞ্জ ১১ লৌরগা পোইন্ট ৭২ ফংদুনা রন্নরস অপ তাখ্রে।

অরাং নোঙপোক ইনাং থাঙ-টা একাডেমি কৈবীনা গোল্ড৬, সিলভর ১০ অমদি ব্রোঞ্জ ৩ লৌরগা পোইন্ট ৬৬ ফংদুনা ৩শুবা পোজিসন তাখি।

ঙাইরাংবম ভোল্লিবোল টুর্নামেন্ট

ইম্ফাল, মে ১০ : ঙাইরাংবমদা চথরিবা ২শুবা ষ্টেট লেভেল কেস প্রাইজ মেন্স ওপন ইন্টর ডিলেজ ভোল্লিবোল টুর্নামেন্ট ২০১৫গী ফাইনেলদা এন রাই ডি এ নাওরেমগা আই জি ও ওইনামগা থা অসিগী ১৩গী নুংথিল পুং ২ দা থেংনরগনি। ঙসি শান্নখিবা অহান্না সেমি ফাইনেল মেটচতা এন রাই ডি এ নাওরেম্না আর রাই সি মোইদাংপোকপু সেট ৩-১ (২০-২৫,২৫-২০,২৫-২২,২৫-২১)দা অমদি ২শুবা সেমি ফাইনেল মেটচতনা আই জি ও ওইনাম্না কে রাই দি সি (এ) কাচিখুলবু সেট ৩-২ (২৫-১৮,৩৫-৩৭,২০-২৫,২৫-১৯,১৫-৮)দা ময়াথীবা পীরগা ফাইনেল চখিবনি।

চাওরেল ফুটবোল টুর্নামেন্ট হৌখ্রে

ইম্ফাল, মে ১০ : সোসিয়েল এঠলেটিক ক্লব(এস এ সি) টোপ ময়াই লৈকাইনা শিন্দুনা ঙসিদগী ক্লব অসিগী গ্রাউন্দা অহান্না অথোকপম চাওরেল মেমোরিয়েল ফুটবোল টুর্নামেন্ট হৌখ্রে। অহৌবা মেটচতা সেক্তুর হেলঠ কিয়ার অমদি ড্রিমস বোইজ গোল অমত্তা চাদনা দ্রো ওইখ্রে।

য়ুনিফাইদ এফ সি মেদিয়া টিমগা এস এ সি টিমগা একজিবিসন মেটচ অমসু শান্নখি।

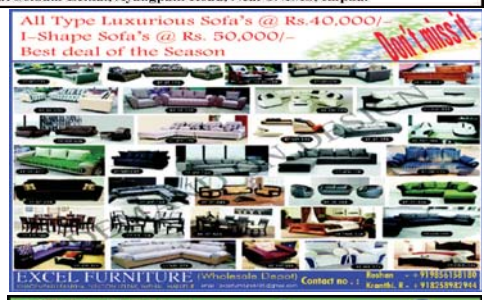

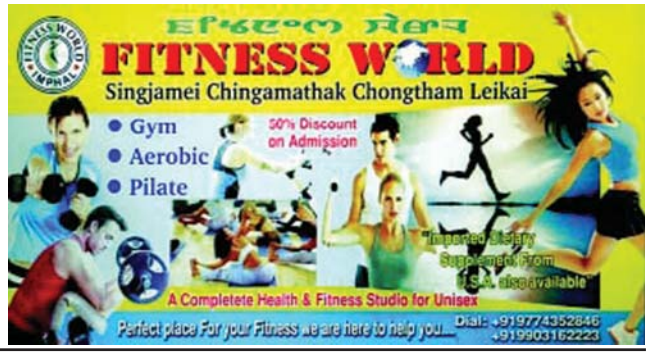

Printed and Published by Waikhom Meghachandra Singh on behalf of Nongpok Publishers Pvt.Ltd from Sega Road, Konjeng Hazari Leikai, Imphal West, Imphal-795001, Manipur. Printed at Advance Printers, Sega Road, Konjeng Hazari Leikai, Imphal West, Imphal-795001, Manipur. Editor: **H. Achouba Sharma,** RNI Registration No. 31350/ 77; Tel # 2459064, *e-mail : sanaleibakdaily@yahoo.com, sanaleibakdaily2008@gmail.com*