নেপালগী খুঙ্গং অমদা অশিবা হকচাং ১০০ থেঙনরে

কাথমান্দু, মে ৪:

মমাং থাদা নেপালদা থোকখিবা শাখিবা য়ুহার হাবা অদুনা ওইহনখিবা উনপাক নিংথায়বগী থৌদোক অদুদা ফুমজিনবদগী শিখিবা খুঙ্গাশিং অমদি ত্রেকরশিং পুন্না মীওই ১০০ রোমগী অশিবা হকচাং নেপাল পুলিস অমদি লোকেল ভলুন্টিয়রশিংনা খুঙ্গং অমগী মনাক্তা ফংবা হুন্দ্রে হায়না লিখুল অমনা ফোংদোরক্লি।

মী থিবা অমদি কনবগী থৌরাং চংশিল্লিবা পুলিস অমদি লোকেল ভলুন্টিয়রশিংনা উন মরক্তা মফম খঙদনা লৈরিবা মীওই কয়ামরুম ফংনবা তৌথোক্তুনা থিবা হোৎনরি হায়না ঙসি ওফিসিয়েলশিংনা ফোংদোরক্লি। অশিবা হকচাংশিং অদু কাথমান্দুগী অরাংলোমদা কিলোমিটর ৬০ রোম হোৎনবা লৈবা লাংতাং খুঙ্গংদা হৌখিবা থাংজ অমদি নোমোইজিং নুমিত্তা ফংখিবনি হায়বগা লোইননা খুঙ্গং অদু নোংচুপ্লোমদগী লাকপা ত্রেকরশিংনা থোয়দোক্তা পান্নবা লঙ্গী অমগী মনাক্তা লৈবনি। ত্রেকরশিং লৈনবা গেষ্ট হাউস ৫৫ রোমসু য়াওনা খুঙ্গং অদু উনপাক নিংথায়বদা পুন্নপ চৎৎন্তে হায়না ওফিসিয়েলশিংনা ফোংদোরক্লি।

লোকেল ভলুন্টিয়র অমদি পুলিস পার্সোনেলশিংনা ফিট ৬ লোম লুবা উন তৌথায়দুনা ফুমজিন্নবা য়াবা মীওইশিং থিবগী থবক কয়া চংশিল্লি হায়নসু লানতাং ডিলেজবু কোনশিল্লিবা চিফ দিষ্ট্রিক্ট ওফিসার অমনা ফোংদোরক্লি। ফংলিবা অশিবশিং অদুগী মনুংদা মীরৈবাক মচা ৭ তি য়াওই অদুমকপু অনিখক্তমক মশক মমিং খঙদোকপা ঙদ্রি হায়নসু মহাক্লা ফোংদোক্লি।

অতোপ্পা ওফিসিয়েল অমনা হায়বদা উনপাক নিংথায়রকপা মতম অদুদা লানতাংদা পুন্না মীওই কয়া লৈখিবগে হায়বা শেংনা খঙদ্রি হায়নসু ফোংদোরকখি। অতোপ্পা ওফিসিয়েল খরনা হায়বদদি চাউরাক্লা মীওই ১২০ হেন্না উন মরক্তা ফুমজিন্নবা। নেপাল টুরিজম দিপার্টমেন্টগী তুলসি প্রসাদ গৌতম হায়বা সেনিয়র ওফিসিয়েল অমনা হায়থিবদা ৰেজ কেম্পতা লৈরিবা চীংকারোইশিংনা শোকন্তবা লঙ্গী পরিং অসি অথুবা মতমদা শেমজিনগনি হায়বগী থাজবা লৈত্রি হায়নসু ফোংদোরকখি। ঐখোয়না মখোয়দা চীং কাউ নত্রগা কাগনু হায়বা লৈতে। ৰারেপ লৌজগদবদি ৰেজ কেম্পতা লৈরিবা চীংকারোইশিং মশানা অদুগা ওগনাইজরশিংনা লৌজগদবনি হায়নসু গৌতমনা মখা তারকখি।

পনবা য়াবা অমনা কুমশি চহিগী ক্লাইষ্টিং সিজন অসিগী ওইনদি এডরেষ্ট কানবা চীংকারোই অমমমনা দোলর ১১০০০ পীরগা রেজিষ্টর তৌগদবনি হায়রদুনা কুমসি চহিগী ওইনদি চীংকারোই ৩০৭ রেজিষ্টর তৌরে হায়রি।

অতোপ্পা রাফম অমনা হৌখিবা এপ্রিল ২৫ দা থোকখিবা য়ুহার হাবা অদুগী চৈথেংদা কনাগুম্ব মীওই অমত্তা হিংনা লৈরমখিগনি হায়বগী আশা লোইশ্রিবা মরম্লা মী থিবা অমদি কনবগী থৌরাংশিংদা শরুক য়ারকপা মীরৈবাক্কী চিমশিংবু নেপাল গভর্নমেন্টনা ঙসি মী থিবা অমদি কনবগী থবক তেল্লকসু য়ারে হায়না খঙহনম্লে হায়রি। অদুমকপু শরুক য়ারিবা চিমশিংনদি মখা তানা থবক চথখিগনি হায়বগী ফিরেপ লৈরি হায়রি।

য়ুহার হাবনা থোকহনবা উনপাক নিংথায়বনা শাখিনা শোকহন্নবা নেপালগী চীংলক্তা লৈবা খুঙ্গং অমা

দলাসতা নোংমৈ পায়বা ২ পুলিসনা কাপ্তুনা হাৎখ্রে

গারলেন্দ, মে ৪:

দলাসকী সবর্ব অসিদা প্রোফেট মুহম্মদকী কার্টুনশিংগা মরী লৈননা শিনব কনফরেন্স থৌরম অমগী মনাক্তা মথোং মরম খঙদনা নোংমৈ কাপখিবা গনমেন অনি পুলিসনা কাপ্পদা শিরে হায়না য়ুএস পুলিসনা ফোংদোরক্লি।

কনফরেন্স অদু লোইশিল্লকপা তাঙ্গাদা মীওই অনি অদুনা গারলেন্দগী কার্টিষ্ট কলরেল সেন্টরদা গারী থৌজিক্লত্তুনা সিক্যুরিটি ওফিসার অমদা নোংমৈ কাপশিনখিবনি হায়বগা লোইননা পুলিসনা কাপ্পদা মখোয় অনিমক শিখিবনি হায়না লিখুল অসিনা ফোংদোরক্লি।

ইস্লাম লাইনিংগী মরমদা য়ানিদেবা হিরমশিং থিবা গ্রুপ অমনা শিন লাংবা থৌরম অদুদা প্রোফেট মুহম্মদকী কার্টুনশিং য়েকপা চাংদম্লবগী থৌরম অমসু য়াওখি। থৌরম অদুদা কিনোট এদ্রেস পীখিবশিংগী মনুংদা নোংচুপ লৈবাকশিংদা ইস্লাম লাইনিংবু ফোংনা য়ানিদেবা রাফমশিং ইচং থৌনা ঙাংবা গিয়ার্ট ৱিল্ডর্স হায়বা দটচ পোলিটিসিয়ান অদুসু শরুক য়াখি। থৌরম অদু অকনবা চেকশিন থৌরাং মরক্তা পাংথোকখবিনি হায়বগা লোইননা গারলেন্দ পুলিসনা হায়বগা থৌদোক অদুগী মমাংদা মাংজৌননা কিহন্নকপা অমত্তা লৈখিদে হায়নসু ফোংদোরকখি। অদুগা মীওই অনিনা নোংমৈ কাপখিবা অদুসু কনফরেন্স অদুগা মরী লৈনব্রা হায়বা হৌজিকমক্কী ওইনদি শেংনা খঙদোকপা ঙমদ্রি হায়রি।

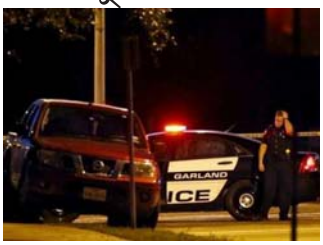

গনমেন অনিনা তোংলকপা কারদা বোম এক্সপার্টশিংনা এক্সপ্লোসিভশিং থিবা

মুহম্মদ আর্ট এক্সিভিট হায়বা থৌরম অদু মীওই ২০০ রোম্লা শরুক য়াদুনা পাংথোকখবনি। ভিএমটি গী মতমদা অহিং নোংয়াই চপ চানা লোইশিন্নবা শিনখিবা থৌরম অদু লোইরমদাইদা মপান্দা নোংমৈ কাপ্পগী মখোল তারকখিবনি হায়রি। বিল্ডিং অদুগী থোকখিবা কনফরেন্স শরুক য়ারপা নুপী অমনা মপান্দা মেছিংগন অমা কাপ্পগী মখোল খঙহৌদনা তারকখি হায়না ফোংদোকখি।

গারলেন্দগী মেয়োর দুগ্লাস এথাজনা হায়বদা অহানবা সম্পেক্ট অদুদি খুদজা কাপ্তুনা হাৎখি। অদুগা অনিশুবা সম্পেক্ট অদুনা শোক্লবা মতুদা মহাক্কী নন্দলদা পোবা ময়োম অদুদা লাম্লবা হোৎনরিঙৈদা পুলিসনা কাপশিনবদগী শিখিবনি হায়না ফোংদোরকখি। মখোয় অনিনা নোংমৈনা কাপখিবা ক্রস জোইনর হায়বা সিক্যুরিটি ওফিসার অদুসু খুজেংদা পানবদগী হোস্পিপটালদা পুখৎখি হায়নসু মেয়োর অসিনা ফোংদোরকখি।

গনমেন অনি অদুনা তোংলকপা গারী অদু ৰোম এক্সপার্টশিংনা অহেনবা এক্সপ্লোসিভশিং য়াওরিরা হায়না য়েংশিনখি হায়বগা লোইননা গনমেন অনি অদু মশক মমিং খঙদোকপা ঙমদ্রি হায়নসু লোংকল পুলিসনা ফোংদোরকখি।

পনবা য়াবদি হৌখিবা চহি ইং ২০০৬ তা জাইলেন্দস –পোষ্টেন হায়বা দেনিস পাউচে অদুদা প্রোফেদ মুহম্মদকী কার্টুনশিং পল্লিস তৌরুবদগী পাক শন্না য়ানিদেবা ইহৌ অমসু হৌখিবনি। অদুগা চহি অসিগী জানুৱারী থাদনা ফ্রেষ্ঞ চেকেং চার্লি হেবদোদা মুহম্মদকী কার্টুনশিং পল্লিস তৌরুবদগী ইস্লামিষ্ট গনমেন অনিনা নোংমৈনা কাপ্তুনা মীওই ১২ হাৎখিবনি।

চাইনা, টাইৱানগী লৈঙাক মকোকশিং ৱারী শানরি

বৈজিংদা লাক্লিবা টাইৱানগী কেএমটি চেয়ারমেন এরিক চু (ওই) না চাইনাগী প্রসিদেন্ট সি জিনপিংগা খুৎ শোক্লবা

বৈজিং, মে ৪:

চাইনা অমদি টাইৱানগী মরী ফগৎলকপগী খুদম অমা ওইনা টাইৱানগী রুলিং কুওমিন্থাং পার্টি (কেএমটি) গী চেয়ারমেন এরিক চু বৈজিংদা লাকপগা লোইননা চহি ৬ কী মনুংদা লৈবাক অনিগী মরক্তা খ্বাইদগী রাংবা থাক্তা রারী রাতাই শান্নেত্তে হায়না লিখুল অমনা ফোংদোরক্লি।

রারী শানবা অদুদা চাইনাগী প্রসিদেন্ট সি জিনপিংনা লৈবাক অনিগী মরক্তা লৈবা রাজনীটিগী ওইবা রাখল্লোনিশিং মান্নদবশিং "ৱান চাইনা পোলিসি" গী মখাদা তান–তিক্রদুনা লোইশিনগদবনি হায়না ফোংদোকখে। অদুবু এরিকচুগী খোঙচৎ অসি চাইনাগা হেন্না নকশিন্নবা মরী লৈনহন্নবা হোৎননবি হায়না লৌবা মীয়াম্না টাইৱানদা পাক চাউনা রাকৎ ইহৌশিং চংশিন্নেত্তে হায়রি।

কম্যুনিষ্টশিংগা চাইনিজ নেসনেলিষ্টশিংগা শাখিনা খুৎ থোক্লবগী থৌদোক অমদগী ইং ১৯৪৯ দা চাইনিজ নেসনেলিষ্ট কয়ামরুমসু টাইৱানদা চেনখিবনি। অদুমকপু চাইনানদি টাইৱানবু চাইনাদগী শেথোকখিবা অদুগা শোয়দনা চাইনাদা পুনশিল্লক্লদবা প্রোডিসঙ অমা ওইনা লৌরিবনি। অদুবু টাইৱান মচা অয়ান্নবদি বৈজিংদা শেনমিৎলোনগী মতাংদা তাংবা হেনগৎলকপদগী রিয়ুনিফিকেসন কন্না য়াত্রি। লিখুল খরনা হায়বদা এরিক চু না বৈজিংদা চংলিনবদু রিয়ুনিফিকেসনগী পান্দমদা খোঙকপা অমা থাংজিনবনি হায়না টাইৱান মচাশিংনা য়ানিংদ্রি হায়নসু ফোংদোরকখি।

লুচিংবা অনি উনবা অদুদা চাইনাগী প্রসিদেন্টনা হায়খিবদা লৈবাক অনিনা রাজনীটিগী ওইবা মান্নদবা রাখল্লোনিশিং চমথোক্লনবা হোৎনগদবনি হায়না ফোংদোকখে। অদুগা টাইৱান অসি চাইনাগী শরুক অমনি হায়বা মীয়াম্না য়াজবা মথৌ তাবগা লোইননা "ৱান চাইনা পোলিসি" গী মখাদা তান–তিক্রদুনা য়ানদবশিং লোইশিনগদবনি হায়নসু জিন হুৱা ষ্টেট নিউজ এজেন্সিনা ফোংদোরকখি।

চাইনিজ প্রসিদেন্টগী ৱারোল পল্লদুনা জিন হুৱানা ফোংদোকখিবদা টাইৱানগী ইকোনোমি ফগংহুৱবা অহেনবা খোঙখাং পায়খত্তুনা বৈজিংনা চাইনাদা টাইৱানগী লন্বী ফাত্তোক্লবা হোৎননগি হায়নসু ফোংদোরকখি।

অমরোমদা টাইৱানগী ভোটরশিংদা এরিক চু অসি বৈজিংগা পুন্না থবক তৌমিঙবা য়াবা মীশক্লি হায়বদু থাজহনবা পান্মী হায়বগা লোইননা কেএমটিদা পীবা ভোট খুদিমক চাইনাগা অচেৎপা মরী লৈনবা পীবা ভোটনি হায়না টাইৱান মীয়ামদা থাজহনবা বৈজিংনা পান্নি হায়নসু লিখুল অমনা ফোংদোরক্লি।

পনবা য়াবা অমনা টাইৱানগী প্রসিদেন্টকী মীখল মথং চহিগী জানুৱারীদা পাংথোক্লদৌরিবা অসিদা লৈবাক অদুগী প্রো ইন্দিপেন্দেন্স ওপোজিসন পার্টিগী কেন্দিদেচৎপু মায়থিবা পীনবগী খ্বাইদগী খুদোংচাবা অমা ফংদুনসু মীখল অদুদা মহাক্তি মীরেপ ওইরোই হায়না মমাংদা এরিক চু না ফোংদোকখবিনি।

ফিতম অসিনা লৈবাক অনিগী মরী ফগংহয়না হৌখিবা চহি ৭ কয়া হোৎনরকখিবা অসিগী মখা তাবা ওইনা এরিক চু বৈজিংনা খ্বাইদগী থাজবা থম্বা টাইৱানগী লৈঙাক লুচিবা অমসু ওইরি হায়না লিখুল অমনা ফোংদোরক্লি।

হ্যুলেট –পেকার্দকী হান্নগী সিইও হ্বাইট হাউসকী প্রসিদেন্ট মীখলদা মীরেপ ওইগদৌরি

ৱাশিংটন, মে ৪:

য়ুএসকী প্রসিদেন্টকী মীখল মথং চহিদা পাংথোক্লদৌরিবা অদুদা হ্যুলেট পেকার্দকী হান্নগী চিফ এক্সিকুটিভ ওফিসার ওইরগী কার্লি ফাইওরিনা প্রসিদেন্ট মীরেপ ওইনা শরুক য়াগনি হায়না লাওথোকক্লে।

রিপব্লিকান কেন্দিদেচৎশিংগী মরক্তা অমখক্তা ওইগথেরিবদী নুপী মীরেপ অসি মতম অমদা অমেরিকান কোর্পোরেট রার্ন্ডদা খ্বাইদগী শক্তি লৈবা নুপী অমসু ওইখিবনি। হ্বাইট হাউসকী প্রসিদেন্ট মীখলদা মীরেপ ওইবগী রাক্ষম অসি এবিসি নিউজগী "গুদ মোর্নিং অমেরিকা?" সোদা ফাইওরিনা লাওথোকখিবনি।

তশেংনা লৈবাক অমগী ইকোনোমি করন্না চথবগে হায়বা শেংনা খঙবা মরন্না প্রসিদেন্ট ওইবদা ঐনা খ্বাইদগী মতিক চাবনি হায়বা খঙবদগী মীখলদা শরুক য়াগদৌরিবনি হায়নসু ফাইরিনানা সো অদুদা ফোংদোকখি। অমরোমদা পল্লিক ওফিস অমত্তা পায়খিদ্রা অদুগা আশাদি চাউবা রিপব্লিকান মীরেপ ১২ গী খ্বাইদগী অরোইবা ওইনা ফাইওরিনাসু রেজিষ্টর তৌখি। মহাক্লা হায়খিবদা মালেম অসি কনা কনানা লৈরিবগে অদুগা করম্না চলায়বগে হায়বা ঐহাক শেংনা খঙই হায়নসু ফাইওরিনানা ফোংদোকখি।

আইওৱাদা পাংথোকপা থৌরম অমদা কার্লি ফাইওরিনানা ৱা ঙাংবা

পনবা য়াবা অমনা দিমোক্রেটিক কেন্দিদেচৎ অমা ওইগদৌরিবা হিলারি ক্লিন্টনবু কা হেন্না য়ানিদেবা ফোংদোকপা প্রো ডিজিনেস রিপব্লিকান মীরেপ অমা ওইনা মশামকপু মীয়ামদা কঞ্জার্ভেটিভ অমা ওইনা লাম্হোকখিবা ফাইওরিনাবু আইওৱাদা পাংথোকপা অঙনবা মীখলশিংদা মীয়াম্না ফাইওরিনাবু তরাম তরাম্না তৌখি হায়রি।

পনবা য়াবদি হ্যুলেট পেকার্দনদি ইং ২০০৫ দা ফাইওরিনাবু রিজাইন তৌহনখিবনি হায়নসু লিখুল অমনা ফোংদোরক্লি।

টালিবানগা সিজ ফায়ার চৎননবা হোৎনবা মায় পাকখিদ্রে

জল–খোয়, মে ৪:

টালিবান মীহৎশিংনা অফগানিষ্টানগী রাজনীতিগী মরুওইবা মীওইশিংগা নিনি চননগী ওইনা কাটারদা ঙরাং য়ানবা অমা পুরক্লবা হোৎননবা মায় পাকখিদ্রে হায়না লিখুল অমনা ফোংদোরক্লি।

উনবা অদুদা শরুক য়াখিবা অমনা হায়বদা মায়কৈ অনিমক্ত সিজ ফায়ার অমা চৎনহনবা য়াবগী ওইথোকপশিংগী মরমদা লুপ্পা খন্নখি। অদুমকপু লৈবাক অদুদা মখা তানা য়ুএস লাম্লীশিং লৈশিনবগী রাংথোদগী সিজ ফায়ার অদুয়ানবা ঙমখিদ্রে হায়না ফোংদোরক্লি। অমরোমদা ক্রিষ্টিশিংনা অফগান টালিবানশিংবু য়াবনি হায়না লৌরিবা য়ুএস অমদি পাকিষ্টান্নসু শানখিবা রারী অদু তরাম্না ওকখিবনি।

অফগানিষ্টানদা ইং ২০০১ দা য়ুএসনা শৌগৎপা ফোর্সশিংনা টালিবানগী লৈঙাক ইম্বুম্বা তুংদা অফগানিষ্টানদা চথরকখিবা লালহৌ ইরাং অসি লোইশিন্নবা উপায় অমা ফলগনি হায়না কাটারগী রারী শানবা থৌরম অদু পাংথোকখিবনি। কাটাগী ফোরেইন মিনিষ্টরনা হোষ্ট তৌখিবা ফোর্মেল ওইদবা রারী রাতাই অদু য়ুএস অমদি মপাং ওইনবা লাম্লীশিং অয়াম্ন অফগানিষ্টানদগী হন্দোকপ্তবা তুংদা খুৎথোক্লবগী থৌদোকশিং হেনগৎলকপা তানফম অমদা চথখিবনি।

নিংশিংবা য়াবদি অরাংথংবা অফগানিষ্টানগী শরুকশিংদা হন্দক্তু টালিবান্না অকনবা লাঙ্গং অমা হৌখিবগা লোইননা টালিবান ফাইটরশিং কুন্দুজ সিটিগী মতাই য়ৌশিল্লখিবনি।

হৌখিবা নোমোইজিংদা দোহাগী অরাংলোমদা লৈবা অল–খোরদা পাংথোকপা রারী রাতাই শানবা থৌরমদা শরুক য়াখিবশিং অদু হরাও তয়াম্না থোক্লরকখি। অদুমকপু মপান্দা ঙইহুন্না লৈরম্না পাউমীশিংদদি রাফম অমত্ত লোংদোক্লমখিদে হায়রি। মীটিং অদুগী মত্রাদা অফগান গভর্নমেন্টনসু ওফিসিয়েল ওইবা চেরোল অমত্তা থোকপা লৈত্রি। অদুমকপু লৈবাক অদুগী থাক রাংলবা পিছ কাউন্সিল অমগী মেম্বর অমনদি কাটারদা টালিবানগা রারী শানগদৌরিবা অসিদা মহাক শরুক য়াগনি হায়বা রাফম কনফার্ম তৌখিবনি।

রারী শানবদা শরুক য়াখিবা টালিবান মীহৎ অমনা ঙরাং অহিং অথেংবদা রোসিসতা টেলিফোননা খঙহন্নকখিবদা শের মহম্মদ অভাসনা লুচিংবা টালিবানগী মীহৎশিং অদু অফগান ওফিসিয়েলশিংগা হকথেংননা রারী শানখি হায়না ফোংদোরকখি। রারী শানবা হৌরবা তুংদা মীওই ৪ না দিমান্দশিং অমদি কন্দিসনশিং অইবা ওইনা পুথোরক্লুনা শরুক য়াখিবা খুদিমত্তা অমমম য়েল্লোকখি হায়নসু মহাক্লা ফোংদোকখি।

মন্নুগী তুংদা দইহলোগ অদু ইহোং ফোংনা হৌখি। অদুগা অফগান দিলিগেসন্না খুৎ থোক্লবা লেপ্পবা দিমান্দ পুথোরকপগা লোইননা সিজ ফায়ার অমা চৎনহনবা য়াবগী রাফম থুপকখি হায়নসু মহাক্লা মখা তারকখি। অদুমকপু অফগানিষ্টানদগী মীরৈবাক্কী লাম্লীশিং ঙম্লমক হন্নিবমখৈ লান লেপ্পোই হায়না টালিবনগী মায়কৈদগী খঙহনখি হায়নসু মহাক্লা ফোংদোকখি।

অফগান দেলিগেসন্নি মীরৈবাক্কী লাম্লী অয়াম্না চৎপ্রবনি অদুগা ত্রেনর খরদমক হৌরোইবনি হায়বা রাফম পুথৎপকখি হায়রি। অদুমকপু মথং থাদা মখা তাবা ওইনা য়ুনাইটেদ অরব ইমিরেটসতা মথংগী মীটিং পাংথোক্লবা য়ানখিবা অদু নত্তনা রারী অদুদগী অতোপ্পা য়ানবা অমত্তা পুরকপা ঙমখিদ্রে হায়নসু মহাক্লা ফোংদোকখি।

রাফম অমনা য়ুএস ষ্টেট দিপার্টমেন্টকী ওফিসিয়েল অমনদি টালিবানগা দোহা নত্রগা অতোপ্পা মফম অমত্তদা রারী শাননবগী থৌরাং লৈতে। অদুমকপু অফগানিষ্টান্না লুচিংবা অদুগা লৈবাক অদুনা শিঞ্জবা শন্মাইনবগী থৌরাংশিংদি য়ুএসনা মপুং ফানা শৌগৎলি হায়নসু ফোংদোকখে।

পাকিষ্টানগী ওইনদি দোহাগী দাইলোগ অদু য়ানিনা থাগৎপা ফোংদোকখি অদুমকপু রারী অদুদা পাকিষ্টানগী মীহৎ শরুক য়াবা নত্রগা য়াদবগী মতাংদদি রাফম অমত্তা ফোংদোরক্লি। অদুগা হিরম অসিগী মত্রাদা চাইনিজ ওফিসিয়েলশিংদি পাউ ষলওনবা ফদ্রি হায়নসু লিখুল অসিনা ফোংদোক্লি।

অল কাইদাগী মায়োক্তা অচৌবা ৱাকৎ ইহৌ চখখ্রে

এদেন, মে ৪:

য়েমেনগী খা নোংপোক্লোমদা লৈবা হাদ্রামাউট প্রোভিন্সকী কোনুং ওইরিবা মুকালা সিটিবু অল কাইদানা খুদুম চনশিনখিবগী মায়োক্তা সিটি অদুদা লৈবা মীওই চা কয়ামরুম্না য়ানিংদবগী ইহৌ পাক শন্না হৌখ্রে হায়না লিখুল অমনা ফোংদোরক্লি।

জিহাদিস লুপ অসিনা থা অমরোমদী মমাংদা সিটি অসি খুদুম চনম্রবা তুংদা মীয়াম্না য়ানিংদবগী ঙসি ইহৌ হৌরকখিবনি হায়না ইহৌদা শরুক য়াখিবা মীওই অমনা ফোংদোরক্লি। "বাটারফিশিং হনখ্রো, হাদ্রামাউট নিংতম্না লৈজগে" হায়বা খোল্লাওশিং ইংসু য়াওখি হায়রি। মশক মমিং তাকথোক্লিংদেবা ৱাকৎলোই অমনা হায়থিবদা মুকালাদা লৈবা মীয়ামগী পুন্সিগী খোঙথাং খুদিংমক্তা অল কাইদানা খুৎ থিংজিল্লি হায়নসু ফোংদোকখি।

পনবা য়াবা অমনা হকচিনবা ৱাখল্লোনশিং চেনবা সুনি মিলিটেন্টশিং অসিনা মুকালা সিটিগী মফম অয়াম্বদা চ্যাক পোইন্টশিংসু হাংদোকপগা লোইননা মখোয়না লিংবা কোর্টশিং মীয়াম্না মথৌ তৌহনগদবনি হায়না অকনবা রাফম থপ্লিবনি। অমরোমদা য়েমেনগী সিটি কয়ামরুমদা চীঙ্গাক অমদি থাও কা হেন্না রাংপা মায়োক্লরবসু মুক্লাদদি মসিগী চৈথেং লৈত্রনি হায়নসু লিখুল অসিনা ফোংদোরক্লি।

অদুগা য়েমেনদা ৰেজ তৌবা অল কাইদা ইন দি অরাবিয়ান পেনিন্সুলা (এক্সএপি) হায়না লুপ অসি য়ুএসনকী খ্বাইদগী শাখিবা কাইদাগী মশা লুপনি হায়না লৌরিবনি।

বুরুন্দিগী ৱাকৎ ইহৌ মখা চখখ্রে

বুজুম্বুরা, মে ৪:

বুরুন্দগী প্রসিদেন্ট পিএরি কুকুজিজা না মহাক্কী লৈঙাক মখা চথনবা প্রসিদেন্টকী মীখল শরুক য়ানবা থৌরাং লৌখৎলকপদগী মীয়াম্না য়ানিংদবা ইহৌ কন্না হৌরকলোইশিংদা টিয়ার গ্যাস অমদি ইন গ্রেনেদশিং কাপশিন্দুনা চায়খায়নবা হোৎননি হায়রি।

বুরুন্দিগী কোনুং বুজুম্বুরাদা ৱাকৎলোই কয়ানা পুলিসকী মায়োক্তা অমনবা খোল্লাওশিং লাওশিনবগা লোইননা বেরিকেদশিং থমদুনা চখোক চৎশিন থিংখি হায়রি।

DIRECT ADMISSION 2015-16

No Donation And Easy Instalment

COURSE OFFERS :

MBBS (17L + Fess 5.5L), BDS (1.8L P/A), MDS (16 to 26 Packaged all Branch) PG, BAMS, B-Tech. C.SE, ECE, EEE, Civil, MECH, Robotic, Petroleum and Agri. Eng. (Tuition Fees Rs. 35,000 P/A only for limited seat Minority Student SC/ST/OBC)

PERA MEDICAL COURSE :

BSc. Nursing, M.Sc., PB. Nursing, GNM, ANM, B.Sc. Radiology, BPT, B.Sc. MLT, Operation Treater Technology, Opthalmic.

ARTS & SCIENCE :

Chemistry, Phy. Bio., Math., Eco, Socio, History, Geo, Geography, B.Sc. Nutrition, M.Sc. Nutrition, B.Sc. Agry, Forestry, Horticulture.

Contact :- Progressive Educational Counsel, Singjamei, Leishangthem Leikai # 9089335398/9612033950 - Thoubal Office No. 9485293468

SANA - SUDOKU

Rules :- Nos. given in the grid should not be changed. Free boxes is to be filled with numbers from 1 to 9 horizontally and vertically without repeating

Hard Sana Suduku-313

	1			2				
4								
		5						
1								
		2						
	6				9			
	8						7	

সনা–সুদোকু– ৩১২ বা সোল্যুসন

1	2	5	3	6	8	4	9	7
8	3	9	1	4	7	2	5	6
4	6	7	9	2	5	8	3	1
3	9	6	2	7	1	5	4	8
5	1	2	8	3	4	7	6	9
7	8	4	5	9	6	3	1	2
2	5	3	6	8	9	1	7	4
9	4	8	7	1	3	6	2	5
6	7	1	4	5	2	9	8	3