মণিপুরনা অহুম্লকশুবা ওইনা চেম্পিয়ন ওইখ্রে

ইম্ফাল, মে ১ ঃ মণিপুরনা আসাম্থ গোল ৪-৩ দা মায়থীবা পীরগা ৬শুবা এন ই সি ডাঃ টি আও মেমোরিয়েল ফুটবোল চেম্পিয়ন্সিপ ২০১৫গী চেম্পিয়ন ওইখিবগা লোয়ননা অহুম্লকশুবা ওইনা ডাঃ টি আও ফুটবোল চেম্পিয়ন্সিপগী চেম্পিয়ন ওইবা ঙমখ্রে।

মণিপুরগী থাংতিনপাও খোংশাই অমদি এন প্রিতম সিংহনা মথংশিংনা বেষ্ট গোল কিপ্পর অমদি টোপ স্কোরর (গোল ৬চন্দুনা) তাখি। মণিপুর অমদি অসাম্না ঙসি শান্নখিবা ফাইনেল মেচচ অদুগী অহান্না হাল্ফতা গোল ১ অমদি অনিশুবা হাল্ফগী শরুক্তা মণিপুরনা গোল ৩ চনশিন্দুনা গোল ৪-৩ দা মায় পাকখিবনি।

মণিপুরগী অহান্না হাল্ফগী গোল অদু ইমরান খান্না ২২শুবা মিনিত্তা চনখিবনি। অনিশুবা হাল্ফগী গোল ৩ অদুনা সি ঐচ অনন্দকুমার সিংহ, এন প্রিতম সিংহ অমদি সৈখোহাও তুবোইনা মথংশিংনা ৬৮,৭১ অমসুং ৮৬শুবা মিনিত্তা অমমম চনখিবনি।

সলাম জুনিয়ার ভোল্লিবোল

ইম্ফাল, মে ১ ঃ সলাম জুভেনাইল ক্লব ইম্ফাল রেষ্টগী ক্লব অসিগী ভোল্লিবোল গ্রাউন্দদা চথরিবা অহান্না ষ্টেট লেভেল জুনিয়ার বোইজ ভোল্লিবোল টুর্নামেন্ট ২০১৫গী সেমি ফাইনেলগী লাইন অপ লোইহ্রে।

অহান্না সেমি ফাইনেলদা আই জি ও ওইনামগা গেলেক্সি য়ুরেষমগা হয়েং অয়ুক্কী পুং ৭তা অমদি অনিশুবা সেমি ফাইনেলদা এন রাই ডি এ নাওরেমগা কে রাই দি সি কাচিখুলগা নুংথিলগী পুং ২ দা শান্নগনি। ঙসি শান্নখিবা তোঙান-তোঙান্না গ্রুপগী লীগ মেচচশিংদা রাই এম দি ও (বি) হৈরাঙোইথোংনা রাই ডি এ ঙাইরাংবন্থু সেট ৩-১(২৮-২৬,২৫-২০,২৩-২৫,২৫-২০)দা, আই জি ও ওইনান্না এল এস এ লিলোবু সেট ৩-১(২৫-১৪,২৩-২৫,২৫-১৪,২৫-১৮)দা অমদি এন রাই ডি এ নাওরেন্না রাই এম দি ও (এ)বু সেট ৩-০ (২৫-২০,২৫-২০,২৫-২২)দা মায়থীবা পীখি।

মণিপুর চেহগী চহিগী মীফম পাঙথোকখ্রে

ইম্ফাল, মে ১ ঃ মণিপুর চেহ এসোসিয়েসনগী চহিগী মীফম ঙসি রাই ভি ওগী শংলেন্দা পাঙথোকখ্রে হায়না মণিপুর চেহ এসোসিয়েসনগী সেক্রেটরি আর কে সনাজাওবা সিংহনা প্রেস্তা থাদোরকপা চেরোল অমনা খংহল্লক্লি। চেরোল অসিনা মখা তারদুনা মিষ্ট্রিস্তু চেহ এসোসিয়েসন মরিগী মীওইশিং য়াওনা পাঙথোকখিবা চহীগী মীফম অদুগী রারেপ্তা রেজিষ্টার ওকিপ্তা কন্সটিট্যুসন্না অয়াবা পীবিনবা অমুক্তা হন্না হায়জবা হায়না রারেপ লৌখ্রে।

কেনেদি এসিস্তেন্ট রেফরি ওইনা খল্লক্লে

ইম্ফাল, মে ১ ঃ ২০১৮ দা রুসিয়াদা পাঙথোক্লদৌরিবা ফিফা বার্ল্ড কপ্তা শরুক য়ানবগী এসিয়ানগী ওইনা ভুটান অমদি চীনা পি আর না চালেমীখাং ষ্টেঙিয়ম থীম্ফু দা জুনগী তাং ১৬দ শান্নগদৌরিবা এসিয়ান জোন রাউন্দ টুগী পিরিমিলনরি কম্পটিসনগী মেচচতা এসিস্তেন্ট রেফরি রান ওইননবা মণিপুরগী সাপম কেনেদি খল্লক্লে হায়না অম্ফাগী জেনেরেল সেক্রেটরিনা প্রেস্তা থাদোরকপা চেরোল অমনা ফোঙদোরক্লি।

ফ্লাম অমদি সিটি মায় পাকখ্রে

সিটি অমদি এ রাই এফ এনা শান্নখিবা গ্রুপ (এ)গী মেচচগী মতাং অমা

ইম্ফাল, মে ১ ঃ ইম্ফালগী মপাল কাঙজেবুংদা চথরিবা ১৭শুবা চেলেঞ্জ কপ ডেটরান ফুটবোল টুর্নামেন্টগী ঙসি শান্নখিবা গ্রুপ (এ)গী লীগ মেচচশিংদা ফ্লাম বাবুপারা অমদি সিটি চান্দেল মায় পাকখ্রে।

ফ্লাম অমদি আই বি এফ এ কাঞ্চিপুরনা অহান্না গ্রাউন্দদা শান্নখিবা মেচচতা ফ্লামনা গোল ২-১ দা মায়থীবা পীখি। ফ্লামগী গোল অনিমক অদু সোম্মাতাই শৈজানা ১৩ অমদি ৩৩শুবা মিনিত্তা চনখিবনি। আই ভি এফ এগী গোল অদুনা টি ঐচ জোফিনা ৫৩শুবা মিনিত্তা চনখিবনি।

অহান্না হাল্ফগী মতম লোইবা ফাওবদা ফ্লাম্না গোল ১-০ দা মাঙজিল থাদুনা চৎখি। এল লোকেন্দ্রো, আর কে ধৈন্যাচন্দ্র, এল গোকুলালনন্দা অমদি কে ইবোতোম্বীনা মেচচ অদু কন্দক তৌখি। ফ্লাম্না মেচচ অহুম শান্নবদা অহুমক মায় পাক্লগা পোইন্ট ৯ ফংলগা পোইন্ট টেবলগী মকোক্তা লৈরি। আই বি এফ এনা মেচচ অহুমদগী পোইন্ট অমত্তা ফংবা ঙমদনা লৈরি। সিটি চান্দেল অমদি এ রাই এফ এনা য়াইরিপোক্লা শান্নখিবা মেচচতা সিটিনা গোল ১-০ দা মায়থীবা পীখি। সিটিগী মায় পাকপগী গোল অদু দল্লিয়ু এলবিসনা ৪৩শুবা মিনিত্তা চনখিবনি। অহান্না হাল্ফগী মতম লোয়ব ফাওবদদি টিম অনিনা গোল অমত্তা চাবা ঙম্মখিদে। এ রাই এফ এগী কে ঐচ মঙলেমদা রেফরিনা ১১শুবা মিনিত্তা য়েলো কার্ড অমা পীখি। কে ইবোতোম্বী, এন গোকুলালনন্দা, আর কে ধৈন্যাচন্দ্র অমদি এল লোকেন্দ্রোনা মেচচ অদু কন্দক তৌখি। সিটিনা মেচচ অনি শান্নখিবদা অনিমক মায় পাক্লগা পোইন্ট ৬ ফংলি। এ রাই এফ এনা মেচচ অনি শান্নখিবদা অনিমক শান্নখিবদা মায়থীরগা পোইন্ট অমত্তা ফংবা ঙমদনা লৈরি।

হয়েং নুংথিলগী পুং ২.১৫দা গ্রুপ (দি)গী টি আর বি এস এ মালোমগা মুসা মেজোরখুলগা অমদি পুং ৩.৩০দা কে এস সি লম্বুলেন্দগা ডি বি এফ এ এম কেশাম্পাংগা শান্নগনি।

য়াইস্কুল(এ) ফাইনেল চংখ্রে

ইম্ফাল, মে ১ ঃ য়াইস্কুল(এ)না কে কে সি ও এলাংকম লৈকাইবু অহান্না সেমি ফাইনেল মেচচতা পাঙ্গল ২৩-৯ দা মায়থীবা পীরগা ১১শুবা প্লেয়ার্স ক্লোফি মিক্স নুপী খুৎ লীগ কম নোক আউট কাঙ টুর্নামেন্ট ২০১৫গী ফাইনেল চংখ্রে। টুর্নামেন্ট অসি শ্রী শ্রী গোপাল দেব মান্দব য়াইস্কুলদা চথরিবনি। ২শুবা সেমি ফাইনেলদা অকু (এ)গা গোপাল দেবগা শান্নগনি।

ৱাই এ সি অমদি এন সি এম এমনা ৱিন্নর ওইখ্রে

ইম্ফাল, মে ১ ঃ ৩শুবা খুমুকচম ইবুঙোয়াইমা মেমোরিয়েল মেন্স ডেটরান হোক্কি টুর্নামেন্ট অমদি ২শুবা তায়েঙ্গম ভূবোন মেমোরিয়েল বুমেন্স ডেটরান হোক্কি টুর্নামেন্ট ২০১৫ মেন্সগী ৱিন্নরনা রাই এ সি য়াইস্কুলনা অমদি বুমেন্সগী ৱিন্নরনা এন সি এম এম শাবল লৈকাইনা ওইহ্রে। মেন্সগী বেষ্ট প্লেয়ারনা রাই এ সিগী পি নিলকমল অমদি বুমেন্সগীনা এন সি এম এমগী এন পুনম্না তাখি।

মণিপুর ডেটরান হোক্কি এসোসিয়েসন্না শিন্দুনা খুমন লম্পাক হোক্কি ষ্টেডিয়মদা মমাং থাগী ২৬দগী চথরকখিবা টুর্নামেন্ট অসিগী লোইশিন্নগী থৌরমদা সোসিয়েল এক্টিভিস এন হেলেন্দ্রো সিংহ অমদি মণিপুর ডেটরান হোক্কি এসোসিয়েসনগী সেনিয়ার ভাইস প্রাসিদেন্ট এ বিধানচন্দ্র সিংহনা মথংশিংনা চীফ গেষ্ট অমসুং প্রসিদেন্ট ওইদুনা মনা মথুমশিং য়েল্লোকখি।

নুপীগী শান্নখিবা ফাইনেল মেচচতা এন সি এম এম শাবল লৈকাইনা এল রাই টি এম এম লম্গোঙ্গৈবু গোল ২-১ দা মায়থীবা পীরগা ৱিন্নর ওইখিবনি। বেষ্ট দিসিপ্লিন টিম্না কে কে এম এল এন এস কোছা খাবম্না তাখি।

এন সি এম এমগী ৱিন্নর ওইহনখিবগী গোল ২ অদু এন পুনম্না ২৩ অমদি ২৮শুবা মিনিত্তা চনখিবনি। এল রাই টি এন এমগী গোল অদুনা পি তিলোতমানা রাই এ সি য়াইস্কুলনা কোম্পো রাখৈবু গোল ২-১ দা মায়থীবা পীরগা ৱিন্নর ওইখিবনি।

বেষ্ট দিসিপ্লিন টিম্না মৈরা বাশিখোংনা ওইখি। রাই এ সিগী মায় পাকপগী গোল ২ অদু এস তরুন অমদি এন জি মহাবিরনা ৪৩ অমসুং ৪৫শুবা মিনিত্তা চনখিবনি।

কোম্পোগী গোল অদুনা এস মক্কুসোলনা ৪৬শুবা মিনিত্তা চনখিবনি। টুর্নামেন্ট অসিদা মেন অমদি কুমেন্সীদা টিম ৩৩ শরুকয়াখিবনি।

মেন্সগী ৱিন্নর ওইহনা রাই এ সি য়াইস্কুলগী শান্নরোই অমদি ওফিসিয়েলশিং (মথক) বুমেন্সগী ৱিন্নর ওইহনা এন সি এম এম শাবল লৈকাইগী শান্নরোই অমদি ওফিসিয়েলশিংনা ত্রোফি লৌরবা মতুংদা হরাওবা ফোঙদোকখিবা

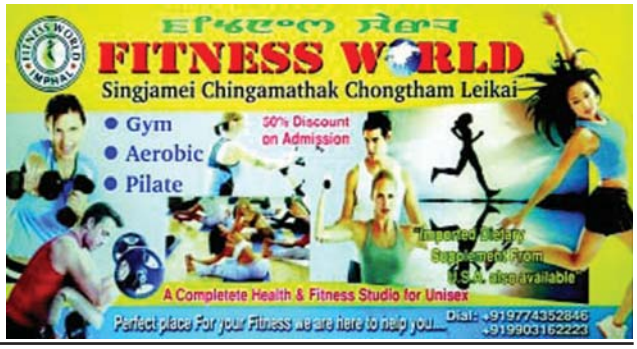

Printed and Published by Waikhom Meghachandra Singh on behalf of Nongpok Publishers Pvt.Ltd from Sega Road, Konjeng Hazari Leikai, Imphal West, Imphal-795001, Manipur. Printed at Advance Printers, Sega Road, Konjeng Hazari Leikai, Imphal West, Imphal-795001, Manipur. Editor: **H. Achouba Sharma,** RNI Registration No. 31350/ 77; Tel # 2459064, *e-mail : sanaleibakdaily@yahoo.com, sanaleibakdaily2008@gmail.com*