৬ শুবা অস্ফা সেনিয়ার ব্রুমেন্স ফুটবোল লীগ ২০১৪–১৫

মণিপুর পুলিস স্পোর্টস ক্লবনা পোইন্ট টেবলগী মকোক্তা লৈখ্রে

ইম্ফল, এপ্রিল ৬ : মণিপুর পুলিস স্পোর্টস ক্লব (এম পি এস সি)না ইউন স্পোর্টিং য়ুনিয়ন (ই এস য়ু) রাঙ্খৈবু গোল ২–১ দা মায়থীবা পীরগা হৌজিক চথরিবা ৬শুবা অস্ফা সেনিয়ার ব্রুমেন্স ফুটবোল লীগ ফোর বি এম সিংহ ত্রোফি ২০১৪–১৫গী ওইনা পোইন্ট তরুক ফংলগা পোইন্ট টেবলগী মকোক্তা লৈখ্রে।

অটিফিসিয়েল টর্ফ গ্রাউন্ড খুমন লম্পাক্তা টিম মঙানা শারুক য়াদুনা রাউন্ড রোবিন লীগ বেসিস্তা চথরিবা ত্রোফি অসিগী ঙসি এম পি এস সি অমদি ই এস য়ুনা শান্নখিবা মেটচ অদুগী অহান্না হাল্ফকী শরুক্তা ই এস য়ুনা বোল হেন্না পায়দুনা শান্নখিবগী খুদোংচাবা লৌরগা ২২শুবা মিনিত্তা আই প্রেমেশ্বরিনা গোল অমা চন্দুনা অহান্না হাল্ফ ফাওবদা গোল ১–০ দা মাঙজিল থাদুনা চংলম্নবু ২শুবা হাল্ফকী শরুক্তদি এম পি এস সিগী শান্নরোইশিংনা য়াম্না হেন্না কন্না শান্নদুনা মমাংগী হাল্ফ্তা শোথনা লৈখিবা গোল অমা অদুগী মথক্তা গোল অমগা চনশিল্লগা ২–১ দা মায় পাক্তুনা পোইন্ট টেবলগী মকোক্তা লৈবা ঙমখিবনি। এম পি এস সি গী গোল অদু ইন্টরনেসনেল প্লেয়ার ও বেমবেম দেবীনা ৬৭শুবা মিনিত্তা ফ্রি কিক্তা চনখিবনি। টিম অসিগী এন জি বালানা পুরকপা বোল অমা ই এস য়ুগী জি রধারানিনা থিংনবা হোংহন্নবা ফাউন্ট তৌরুবগীদমক ফ্রি কিক অদু ফংখিবনি। মায় পাকপগী ২শুবা গোল অদুনা এ শখিতোন্বীনা ৭৯শুবা মিনিত্তা পেনাল্টি এরিয়া মনুদগী চনখিবনি।

মায় পাক্লবা এম পি এস সিগী এ শখিতোন্বী অমদি এন জি বালাদা রেফরিনা ১৮ অমসুং ৩১ শুবা মিনিত্তা য়েলো কার্দ অমমম পীখিবগা লোয়ননা ই এস য়ুগী এম মন্দাকিনি অমদি ললম হাওকিপ্তসু ৭৭ অমসুং ৮০ প্লস ৪দা য়েলো কার্দ অমমমসু পীখি। এন জি ইবুঙো, টি ঐচ কিরঞ্জিৎ, পি ঐচ লম্বোইবা অমদি রাই ইঙোবীনা মেটচ অদু কন্দক তৌখি।

এম পি এস সিগী মহুৎ শিন্দুনা শরুক য়াখিবা শান্নরোইশিংদি ও রোসনি দেবী, এন গঙ্গা দেবী, কে ঐচ সোনি দেবী,এস ইবেয়াইমা দেবী, এ রোমি দেবী, ঐচ থোই দেবী, ঐচ বিজয়া দেবী, এল ইতারনি দেবী, দরিয়ু রধরনি দেবী,কে তম্পাকলেমা দেবী, এন কিমি দেবী, ও বেমবেম দেবী, এ সখিতোন্বী দেবী, এন চনচন দেবী, এস প্রামোদিনি দেবী, এন জি বালা দেবী, এম বেমবেম, এস তেজিবালা দেবী, চিম চিম সটো অমদি সহিদ বুক্সেরানি। ই এস য়ুগী শান্নরোইশিংদি ই পাম্বোই চনু, জি রাধারনি দেবী, কে ঐচ সুরবালা দেবী, রেবিকা ওইনাম, ঐচ মেরি দেবী, কে তোনি দেবী, কে ঐচ মোনোরামা দেবী, টি রঞ্জিতা দেবী , এম মন্দাকিনি দেবী, টি ঐচ উমাপতি দেবী, কে এস ঐচ মারগ্রেট দেবী, টি ঐচ রোমি দেবী, ললম হাওকিপ, আই প্রামেশ্বরি দেবী, এল ইরানি দেবী, রাই প্রেমি দেবী, দরিয়ু কোন্থাপতি দেবী অমদি সি ঐচ মায়পাকপি চনুনি। মথংগী মেচচশিং তাং ৮ দা শান্নগনি।

অহান্না মেটচ নুংথিলগী পুং ১ দা রাই দরিয়ু সি লংথবালগা ই এস য়ু রঙ্খৈগা অমদি ২শুবা মেটচ নুংথিলগী পুং ৩ দা এম পি এস সিগা এন রাই টি ঐচ সিগা ওক্রম চুথেক্তা শান্নগনি।

এম পি এস সিগী ষ্টাইকর বালানা গোল এতেম্প তৌখিবা বোল অমা ই এস য়ুগী গোল কিপ্পরনা সেব তৌনবা হোংনখিবা

POINT TABLE FOR BM SINGH TROPHY

TEAMS	P	W	D	L	G/F	G/A	G/D	PTS	RNK
MPSC	2	2	0	0	7	2	5	6	1ST
KRYPSA	2	1	1	0	3	1	2	4	2ND
ESU	2	0	1	1	2	3	-1	1	3RD
NYTHC	1	0	0	1	0	2	-2	0	4TH
YWC(L)	1	0	0	1	1	5	-4	0	5TH

সেনিয়ার মেন্স হোক্কিদা মণিপুরনা রাজস্থান থোইখ্রে

ইম্ফাল, এপ্রিল ৬ : বালেরাদি স্পোর্টস কমপ্লেক্স মহারাষ্ট্রদা ঙসিদগী হৌখিবা ৫শুবা হোক্কি ইন্দিয়া মেন্স সেনিয়ার নেসনেল হোক্কি চেম্পিয়নসিপ ২০১৫গী ঙসি শান্নখিবা মণিপুরগী অহান্না গ্রুপ লীগকী মেটচতা রাজস্থানবু গোল ৫–৪ দা মায়থীবা পীখ্রে।

মথংগী মেটচ তাং ৮ দা ত্রিপুরাগা শান্নগনি। মণিপুর অমদি রাজস্থান্না শান্নখিবা গ্রুপ (এ)গী অহান্না গ্রুপ লীগ মেটচ অদুগী মণিপুরগী মায় পাকপগী গোলশিং অদু হেমজিৎনা অনি(৫৫ অমদি ৫৮)শুবা মিনিত্তা, ধনঞ্জয়না ২৬ শুবা মিনিত্তা পেনালটি কোয়রদা অমা, বন্তি অমদি জোতিন্না মথংশিংনা ২৮ অমসুং ৫৬ শুবা মিনিত্তা ফিল্ড গোলদা অমমম চনখিবনি।

চেম্পিয়নসিপ অসি থা অসিগী ২০ ফাওবা চথগনি।

হরিকানা ৱার্ল্ডব্রুমেন্স ছেস ব্রোঞ্জ লৌখ্রে

ইম্ফাল, এপ্রিল ৬ : রুসিয়াগী সোচি সহরদা পাঙথোকপা ৱার্ল্ড ব্রুমেন্স ছেস চেম্পিয়নসিপ্তা ইন্দিয়াগী গ্রান্দমাষ্টর দ্রোনাভলি হরিকানা ব্রোঞ্জ মেদল ফংজ্রে।

হরিকানা চেম্পিয়নসিপ অসিগী সেমি ফাইনেলদা মায়থিহৌরবসু টুর্নামেন্ট অসিগী নীয়মগী মতুং ইন্না সেমি ফাইনেলদা মায়থিহৌবা শান্নরোয় অনি ব্রোঞ্জ মেডল ফংবা মরম্না অতোপ্পা সেমি ফাইনেলদা মায়থিহৌরবী য়িদেনগী গ্রান্দমাষ্টর পিয়া ক্রামলিংগা লোয়ননা ব্রোঞ্জ মেডল অদু ফংমিয়খিবনি।

ৱার্ল্ড ব্রুমেন্স ছেস চেম্পিয়নসিপ অসিগী টাইটল য়ুক্রেনগী মারিয়া মুজিচুক্রা লৌখি। মহাক্কী মখুৎতা ইন্দিয়াগী হারিকা সেমি ফাইনেলদা লৈহৌবনি। মুজিচুক্রা ফাইনেল মেটচতা রুসিয়াগী নটরিয়া পোগোনিনাবু গেম মরিগী মেটচ অদুদা পোইন্ট ২.৫–১.৫তা মায়থিবা পীদুনা ৱার্ল্ড ব্রুমেন্স ছেস চেম্পিয়ন ওইবা ঙমখিবনি।

পনবা য়াবদি, চেম্পিয়ন ওইরিবী মুজিচুক্রা মহাক্কী টাইটল লৌবগী লম্লেল অদুগী সেমি ফাইনেলদা ব্রোঞ্জ মেডল লৌবা ঙমত্তবী ইন্দিয়াগী গ্রান্দমাষ্টর দ্রোনাভালি হারিকাবু মায়থিবা পীখিবদা নত্তনা ক্লার্টর ফাইনেলদা চেম্পিয়নসিপ অসিদা নম্বর–রান সিদেদ ওইনা শরুক য়ারকখিবী ইন্দিয়াগী গ্রান্দমাষ্টর কোনেরু হম্পিবু মায়থিবা পীরম্লগি।

ইন্দিয়াগী গ্রান্দমাষ্টর অনি কোনেরু হম্পি অমসুং দ্রোনাভলি হরিকানা চেম্পিয়ন ওইত্তবী য়ুক্রেনগী গ্রান্দমাষ্টর মারিয়া মুজিচুকপু মখোয় মখোয়না থেংনখিবা রাউন্দদা মায়থিবা পীবা য়াবগী খুদোংচাবা লৈরম্লগি। অদুবু য়ুক্রেনগী শান্নরোয় অদুনা রাখলগী শক্তি হেনখিবা মরম্না লুরবা তানহন্মদা মহাক্কী ছেসকী খুৎলায়শিং অদুবু নীংথিনা শীজিয়বা ঙম্রদগী টাইটল অদু ফংখিবনি।

মণিপুরগী জুনিয়ার বোইজ হোক্কি টিম লাওথোকখ্রে

ইম্ফাল, এপ্রিল ৬ : কর্নাটকগী মহিশুরদা চংলিবা চহি অসিগী এপ্রিল তাং ১৪ দগী ২২ ফাওবা পাঙথোক্লদৌরিবা হোক্কি ইন্দিয়া জুনিয়ার মেন্স নেসনেল চেম্পিয়নসিপ ২০১৫ (এ–ডিবিজন) দা শরুক য়াগদৌরিবা মণিপুরগী শান্নরোই অমদি ওফিসিয়েলশিংগী মীং মণিপুর হোক্কিনা লাওথোকখ্রে। মণিপুর টিম অসি তাং ৮ দা কর্নাটাকাগীদমক খুমন লম্পাক হোক্কি ষ্টেদিয়মদগী ইম্ফাল থাদোক্লগনি । মণিপুরগী মহুৎশিন্নবা থনখ্রবা শান্নরোইশিং অদুদি গোল কিপ্পরদা এন নেলসন সিংহ, টি গোবিন সিংহ, ফুল বেক্তা দব্লি গজেন্দ্র সিংহ, সি ঐচ দয়ানন্দা সিংহ, কে বোই, হাল্ফতা এস মৈরাবা সিংহ এম রবিচন্দ্র সিংহ, ঐচ থৌঙখা সিংহ, এম দিনাচন্দ্র সিংহ, কে এস ঐচ দোল্লর সিংহ, ফোররার্দতা ঐচ মনি সিংহ, এন জেনজেন, কে ইবুঙো, এল মন্তোস সিংহ, রাই সঞ্জোয় সিংহ, এন বাকর সিংহ অমদি টি ঐচ কিসেন, টিম কোচ অমদি মেনেজরনা কে এস ঐচ উমাসঙ্কর সিংহ অমসুং এন ওকেন সিংহনি।

বোডি বিল্ডিং টিম মহারাষ্ট্র পাংখ্রে

ইম্ফাল, এপ্রিল ৬ : মহারাষ্ট্রদা পাঙথোক্লদৌরিবা ৫৫শুবা সেনিয়ার মিষ্টর ইন্দিয়া অমদি ১৩শুবা ব্রুমেন্স ফিটনেস চেম্পিয়নসিপ্তা শরুক য়াগদৌবা মণিপুরগী শান্নরোই অনি ঙসি ইম্ফাল থাদোক্লখ্রে।

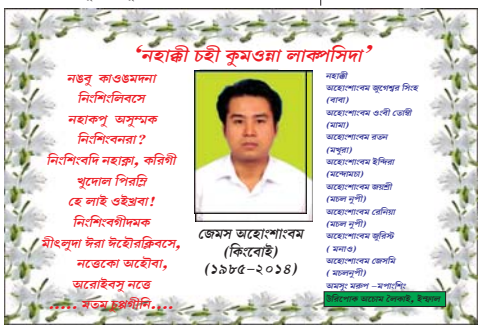

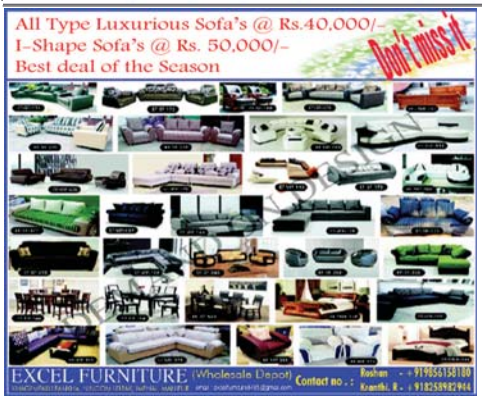

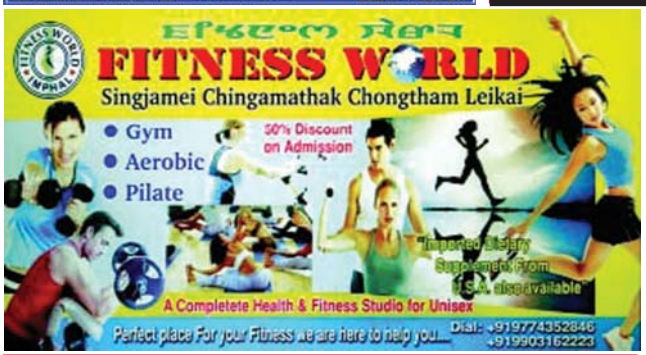

Printed and Published by Waikhom Meghachandra Singh on behalf of Nongpok Publishers Pvt.Ltd from Sega Road, Konjeng Hazari Leikai, Imphal West, Imphal-795001, Manipur. Printed at Advance Printers, Sega Road, Konjeng Hazari Leikai, Imphal West, Imphal-795001, Manipur. Editor: **H. Achouba Sharma,** RNI Registration No. 31350/ 77; Tel # 2459064, *e-mail : sanaleibakdaily@yahoo.com, sanaleibakdaily2000@gmail.com*