মণিপুর অমদি অসাম ডাঃ টি আও ফুটবোলগী ফাইনেলদা থেংনরগনি

ইম্ফল, এপ্রিল ২৮ : ৬শুবা ডাঃ টি আও মেমোরিয়েল ফুটবোল চেম্পিয়ননশিপ ২০১৫ গী ফাইনেলদা মণিপুর অমদি অসামনা মেগী তাং ১ দা গুরাহাটিতা শান্নরগনি। ঙসি গুরাহাটিদা শান্নখিবা সেমি ফাইনেল মেটচশিংদা মণিপুরনা নাগালেন্দবু গোল ৫–১ দা অমদি অসামনা মিজোরামবু গোল ২–০ দা মায়থিবা পীরগা ফাইনেল চহুখিবনি।

মণিপুর অমদি নাগালেন্দনা শান্নখিবা সেমি ফাইনেল মেটচ অদুগী অহানবা হাল্ফকী মতম লোইখা ফাওবদা গোল অমমম চান্নদুনা লৈনরগ্রেবসু অনিশুবা হাফ্কী শরুক্তা মণিপুরনা য়াম্না হেন্না কন্না শান্নদুনা নাগালেন্দগী মায়োক্তা অনৌবা গোল মরি অমগা চনশিন্দুনা ৫–১ দা মায় পাকখিবনি।

মণিপুরগী অহানবা হাল্ফকী গোল অদু এল ফর্নান্দোনা ১০ শুবা মিনিটতা চনখিবনি। অনিশুবা হাফ্কী গোলশিং অদুনা সৈথোহাও তুবোইনা অনি (৪৮ অমদি ৮৯) শুবা মিনিটতা, টিঞ্চ রোসন অমদি এন প্রিতমনা ৫৫ অমদি ৮৫ শুবা মিনিটতা অমমম চনখিবনি। ঙসিগী মেচট অদুদা মণিপুরগী মিডফিল্ডর কেঐচ জেকি সিংহ অমদি এম রোবিনসন সিংহদি রেদ কার্দ চখিবনা মরম ওইরগা য়াথখিদে।

মণিপুরনা চেম্পিয়নশিপ অসিদা গ্রুপ (বি) দা ত্রিপুরা, মেঘালয়া অমদি মিজোরামগা পুন্না লৈমিয়দুনা লীগ রাউন্দগী মেচটশিং সিলচরদা শান্নখিবনি। মণিপুরনা লীগ রাউন্দগী মেচটশিংদা অনি মায়পাক্লগা অমা ল্লো ওইদুনা পোইন্ট ৭ ফংলগা প্রশকী মকোক ওইদুনা সেমি ফাইনেল চহুলকখিবনি। মিজোরামনা পোইন্ট ৫ ফংলগা রনর্স অপ ওইদুনা সেমি ফাইনেল চহুখিবনি।

চেলেঞ্জ কপ ভেটরান ফুটবোল টুর্নামেন্ট ফ্লাম থংননা মেটচ অনি মায় পাকখ্রে

আই ই ডি এফ এ অমদি ডি বি এফ এ এমনা শান্নখিবা গ্রুপ (এ) গী মেটচ

ইম্ফল, এপ্রিল ২৮ : ইম্ফালগী মপাল কাংজেলুদা চথরিবা ১৭ শুবা চেলেঞ্জ কপ ভেটরান ফুটবোল টুর্নামেন্ট ২০১৫ গী ঙসি শান্নখিবা গ্রুপ (এ) গী লীগ মেটচতা ফ্লাম বাবুপরানা এ রাই এফ এ য়াইরিপোকপু গোল ১–০ দা মায়থিবা পীরগা থংননা মেটচ অনি মায় পাক্তুনা পোইন্ট ৬ ফংবা ঙমদ্রে। অয়াম্না শরুক্তা ফ্লামনা গোল য়াম্না হেন্না চনবা য়াবগী খুদোংচেবা ফংখি।

এ রাই এফ এ নসু পোরিবা গোল অদু হান্দোক্লবা য়াম্না করা ফ্লামগী মায়োক্তা শান্নরবসু ষ্ট্রাইক্করশিংনা মথৌ নিংথিনা পাঙথোকপা ঙমদবদগী গোল ওয়োকপা ঙমদিদবনি। এ রাই এফ এ গীদি অহানবা মেটচ ওইখি। এল লোকেন্দ্রো, এল গোকুলানন্দ, আর কে ধৈনচন্দ্র অমদি কে ইবোতোম্বীনা মেটচ অদু কন্দস্ট্র তৌখি।

অনিশুবা গ্রাউন্দদা আই ই ডি এফ এ অমদি বি ডি এফ এ এমনা শান্নখিবা মেটচ অদুদা টিম অনিমক্লা গোল চনবা য়াবা তাঙ্গা করা ফংনরবসু ওয়োকপা ঙমদবদগী ল্লো ওইখিবনি। টিম অনিমক্লী ওইনা অনিশুবা মেটচনি। আই ই ডি এফ এ না পোইন্ট ১ অদুগী বি এফ এ এম না পোইন্ট ২ ফংত্রে।

হয়োং নুখিল পু: ১.১৫ দা গ্রুপ (বি) গী এ টি ডি এফ এ থাংমৈবন্দগা এফ সি ইম্ফলগা অমদি পু: ২.৩০ দা ডি এস এ আই থাংমৈবন্দগা কে এফ সি কৈশামথোংগা শান্নগনি।

ভেটরান হোকি নুপাগীদা কোম্মো অমদি নুপীগীদা এল রাই টি এন এম লম্লোঙ্গৈ মায় পাকখ্রে

ইম্ফাল, এপ্রিল ২৮ : খুমন লম্পাক্কী হোকি ষ্টেদিয়মদা চথরিবা অহুমশুবা খুমুক্চম ইবুঙোয়াইমা অমদি অনিশুবা তায়েনজম ভুবোন মেমোরিয়েল নুপা অমদি নুপীগী ভেটরান হোকি টুর্নামেন্ট ২০১৫ গী ঙসি শান্নখিবা নুপাগী মেটচতনা কোম্মো রাংখৈনা মৈরা বাসিখোংবু গোল ৫–১ দা অমদি নুপীগী মেটচতনা এল রাই টি এন এম লম্লোঙ্গৈনা কে কে এম এল এন এস কোম্বা খাবমবু গোল ৪–০ দা মায়থিবা পীগ্রে।

অহানবা গ্রাউন্দদা নুপীগী এন রাই টি এন এম অমদি কে কে এম এল এন এস না শান্নখিবা মেটচ অদুগী এন রাই টি এন এম গী মায় পাকপগী গোল মরিমক অদু পি ইনাওচনা ৩, ২১, ২৬ অমদি ২৯ শুবা মিনিটতা চনখিবনি। মেটচ অদুদা টিম অনিনা পেনাল্টি কোর্নর ২ / ২ ফংনখি। মসিগী মনুংদা এন রাই টি এন এমনা গোল অনি ওয়োকপা ঙমখি।

অনিশুবা গ্রাউন্দদা শান্নখিবা নুপাগী কোম্মো অমদি মৈরানা

কোম্মো রাংখৈ অমদি মৈরা বাসিখোংনা শান্নখিবা নুপাগী মেটচ

শান্নখিবা মেটচ অদুগী কোম্মোগী গোল মঙা অদু টিঞ্চ কুমারনা অনি (৪ অমদি ১৮ শুবা) মিনিটতা, রাই ইশ্বরচন্দ, ঐচ রাইকুমার অমদি টি ঐচ সুভাসনা মথংশিংনা ২২, ৩৬ অমদি ৪৮ শুবা মিনিটতা অমমম চনখিবনি। মৈরাগী অমত্তা ঙহিরবা গোল অদুনা টিঞ্চ ব্রোজেনা ২৭ শুবা মিনিটতা চনখিবনি। টিম অনিমক্লা মেটচ অদুদা পেনাল্টি কোর্নর ৩ / ৩ ফংনখি। মসিগী মনুংদা কোম্মোনা গোল অমা ওয়োকপা ঙমখি।

হয়োং নুখিল পু: ১ দা নুপীগী এন সি এম এম সাবল লৈকইগা এন রাই টি এন এম লম্লোঙ্গৈগা অমদি পু: ২.৩০ দা নুপাগী কোম্মো রাংখৈগা রাই এ সি য়াইস্কুলদা অরোইবা রাউন্দ রোবিন লীগকী মেটচশিং শান্নগনি।

উচিৱা ভোল্লিবোলগী সেমি ফাইনেল লাইন অপ লোইখ্রে

ইম্ফল, এপ্রিল ২৮ : উচিৱা রাংমা পুলি কৈথেল ভোল্লিবোল গ্রাউন্দদা চথরিবা অনিশুবা ইন্টর ডিলেজ ওপন ভোল্লিবোল টুর্নামেন্ট ২০১৫ গ্রুপ লীগকী মেটচশিং ঙসি শান্নবা লোইশিনখিবগা লোয়ননা সেমি ফাইনেলগী লাইন অপ লোইখ্রে।

সেমি ফাইনেলগী মেটচশিং হয়োং আই জি ও ওইনামগা এন রাই ডি এ নাওরেমগা অমদি য়ু দব্লিউ পি দব্লিউ সি উচিৱাগা য়ু এ এল উচিৱা অরাংগা শান্নগনি। ফাইনেল মেটচনা নুংথিলগী পুং ২ দা শান্নগনি।

ঙসি শান্নখিবা তোঙান তোঙানবা গ্রুপকী লীগ মেটচশিংদা এন রাই ডি এ নাওরেমনা এল রাই দি সি লাংমৈদোবু সেট ৩–১ (২৫–২১, ২৫–১৮, ২৪–২৬, ২৫–২০) দা, য়ু দব্লিউ পি দব্লিউ সি উচিৱা রামেনা রাই দি সি তেরাবু সেট ৩–১ (২৫–২২, ২৩–২৫, ২৫–১৩, ২৫–২২) দা, য়ু দব্লিউ পি দব্লিউ সিনা রাই পি এ হিরানমৈবু সেট ৩–০ (২৫–২১, ২৫–১৫, ২৫–১৯) দা, য়ু দব্লিউ পি দব্লিউ সি না এন রাই ডি এ বু সেট ৩–১ (২৩–২৫, ২৫–১৯, ২৫–১৯, ২৫–১৫) দা অমদি আই জি ও না সেকমাইজিনবু সেট ৩–০(২৫–০, ২৫–০, ২৫–০) দা মায়থিবা পীখি।

অহৌবা মেটচতা কে রাই দি সি কাচিখুল মায় পাকখ্রে

ইম্ফাল, এপ্রিল ২৮ : সলাম জুবেনাইল ক্লব ইম্ফাল লেইচা শিন্দুনা ঙসিদগী ক্লব অসিগী শান্নকুনা টিম ৮ না গ্রুপ অনিদা শরুক য়াদুনা অহানবা ষ্টেট লেভেল জুনিয়ার বোইজ ভোল্লিবোল টুর্নামেন্ট ২০১৫ হৌখিবগা লোয়ননা অহৌবা মেটচতা কে রাই দি সি কাচিখুলনা গেলেক্লি য়ুবেরমবু সেট ৩–১ দা মায়থিবা পীগ্রে।

অহৌবা নুমিৎতা গ্রুপ (বি) গী ওইনা কে রাই দি সি অমদি গেলেক্লিনা শান্নখিবা মেটচ অদুগী পোইন্টশিং অদু ২১–২৫, ২৫–১৫, ২৫–১১, ২৫–১৫ দা মায়থিবা পীখিবনি।

টুর্নামেন্ট হৌদোকপগী খৌরমদা দিপুটি স্পিকর এম কে প্রেসো সিমরে ক্লব অসিগী প্রসিদেন্ট এল মুহিন্দ্রো অমদি সোসিয়েল রার্কর এন গুনমনি সিংহনা মথংশিংনা চিফ গেষ্ট, প্রসিদেন্ট অমসুং গেষ্ট ওফ ওনর ওইখি। হয়োংগী অহানবা মেটচ অয়ুক পু: ৭ তা রাই ডি এ ঙহিরাংবমগা গেলেক্লিগা শান্নগনি।

ইন্টর শওঙ্কুং ফাইনেলদা এস কে রাই সি অমদি বি এস এফ থেংনরগনি

ইম্ফল, এপ্রিল ২৮ : এস কে রাই সি শওঙ্কু খুঙাও অমদি বি এস এফ লদ্রাই পোইন্টা ৮শুবা ইন্টর শওঙ্কু ইনভাইটেসন ফুটবোল টুর্নামেন্ট ২০১৫ গী ফাইনেলদা মেগী তাং ৪ দা থেংনরগনি। ঙসি শান্নখিবা সেমি ফাইনেলগী মেটচশিংদা এস কে রাই সি শওঙ্কু খুঙাওনা পি এস এ নুঙ্গোইবু টাই ব্রেকতা গোল ৮–৭ তা অমদি বি এস এফ লদ্রাই পোইন্টা এ এম এন এল কে শওঙ্কুবু গোল ২–০ দা মায়থিবা পীরগা ফাইনেল চহুখিবনি।

শওঙ্কু ষ্টুডেন্টস ক্লবকী শান্নবুদা চথরিবা টুর্নামেন্ট অসিগী ঙসি এস কে রাই সি অমদি পি এস এ না শান্নখিবা অহানবা সেমি ফাইনেল মেটচ অদুগী অপীবা মতমগী মনুংদা গোল অমমম চান্নদুনা মায়না লৈবদগী টাই ব্রেকনা মেটচ অদুগী লাইকব লেপুনখি। টাইব্রেক অদুদা এস কে রাই সিনা গোল ৭ অমদি পি এস এ না গোল ৬ চান্নগা এস কে রাই সি না গোল ৮–৭ তা মায় পল্লনা ফাইনেল চহুখিবনি। অপীবা মতমগী এস কে রাই সিগী গোলনা জি বুইবুইননা ৪৫ শুবা মিনিটতা অদুগা কে এস এ গী গোলনা এল প্রদিপনা ৩৩ শুবা মিনিটতা চনখিবনি।

টাই ব্রেককী এস কে রাই সিগী গোল ৭ অদুনা জি বুইবুইনা, কে পাওরন, থিওপ্লাস, বিশ্বরজিৎ, রাই সঞ্জয়, লানচুপাও অমদি অদাইপুনা চনখিবনি। পি এস এ গী গোলশিং অদুনা রোবিনসন এন বোইনাও, রামেসচন্দ্র, ঐচ বোইনাও, দব্লিউ তাইসন অমদি কে বোইনাওনা চনখিবনি।

এস কে রাই সি অমদি পি এস এ গী কে পাউরান অমদি এল নোরেনদা রেফরিনা ১৬ শুবা মিনিটতা য়েলো কার্দ অমমম পীখি। পি এস এ গী এল প্রদিপ্তা ২৭ অমসুং ৭০ শুবা মিনিটতা য়েলো কার্দ অনি পীদুনা মেটচ অদুদগী অঙ্গোকখি।

অনিশুবা সেমি ফাইনেলদা বি এস এফ শওঙ্কু পোষ্ট অমদি এ এন এল এল কে শওঙ্কুনা শান্নখিবা মেটচ অদুগী বি এস এফ কী মায় পাকপগী গোল অনি অদু অমশিংদনা ২৪ অমসুং ৬০ শুবা মিনিটতা চনখিবনি। বি এস এফ কী তাতোম রেফরিনা ৫৯ শুবা মিনিটতা য়েল্লো কার্দ অমা পীখি।

সেপাক তাক্রৌ রেফরিগী পরিক্ষা পাঙথোক্লগনি

ইম্ফল, এপ্রিল ২৮ : ওল মণিপুর সেপাক তাক্রৌ এসোসিয়েসনা শিন্দুনা মে ৩ দগী ৯ ফাওবা খুমন লম্পাক্কী ইম্ফাল ষ্টেদিয়মদা ষ্টেট রেফরিশিংগী ওইবা পরিক্ষা পাঙথোক্লগনি হায়না এসোসিয়েসন অসিগী সেক্রেটরিনা প্রেসতা থাদোরকপা চেরোল অমনা ফোঙদোরক্লি।

চেরোলসিনা মখা তারদুনা পরিক্ষা অসিদা শরুক য়ানিংবা এফিলিয়েটেড ক্লব অমদি এসোসিয়েসননখিং অমদি থরায় য়াওবা মীওইশিংনা শরুক য়াবা য়াগনি। অকুম্লা মরোল মেগী তাং ১ গী মমাদা জেনরেল সেক্রেটরিদগী খঙলবা য়াগনি।

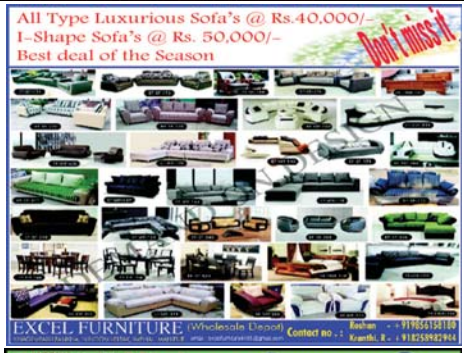

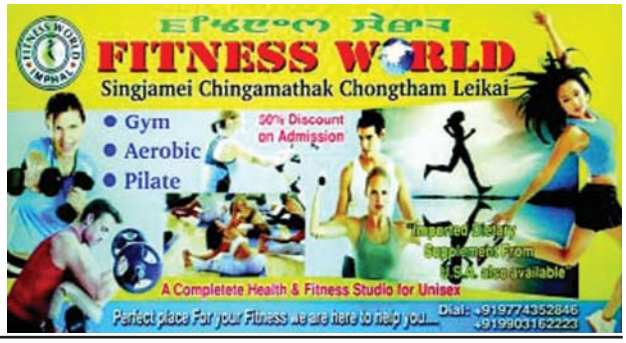

Printed and Published by Waikhom Meghachandra Singh on behalf of Nongpok Publishers Pvt.Ltd from Sega Road, Konjeng Hazari Leikai, Imphal West, Imphal-795001, Manipur. Printed at Advance Printers, Sega Road, Konjeng Hazari Leikai, Imphal West, Imphal-795001, Manipur. Editor: **H. Achouba Sharma,** RNI Registration No. 31350/ 77; Tel # 2459064, *e-mail : sanaleibakdaily@yahoo.com, sanaleibakdaily2008@gmail.com*