মণিপুর বিহারগী মখুৎতা মায়থীখ্রে

ইম্ফাল, এপ্রিল ২৩ : য়ু পিগী সাইফাই, ইচ্রাদা চথরিবা ৫শুবা হোক্কি ইন্দিয়া সেনিয়ার নুপীগী নেসনেল হোক্কি চেম্পিয়ন্সিপ ২০১৫ (বি-দিভিজন)গী গ্রুপ(বি) শরুক য়ারিবা মণিপুরগী ৩শুবা লীগ মেটচতা বিহারগী মখুৎতা গোল ৪-১ দা মায়থীখ্রে।

মণিপুরগী অরোইবা লীগ মেচচ থা অসিগী ২৬ দা জমু এন্ড কাশ্মিরগা শান্নগনি। পন্না য়ারবি মণিপুরগী অহান্না শান্নগদবা লীগ মেচচতা চান্ধিগর লাক্তবদগী মণিপুরনা রাঙ্ক ওডর ফংখি।

২শুবা মেচচতনা মণিপুরনা বিদর্ভাবু গোল ৩-২ দা মায়থীবা পীখিবনি।

উচিব্রানা মহাদেব ভোল্লিবোলগী ৱিন্নর ওইখ্রে

ইম্ফাল, এপ্রিল ২৩ : য়ু দব্রিয়ু পি দব্রিয়ু সি উচিব্রানা ভি এস এ মোইদাংপোকপু সেট ৩-১ দা মায়থীবা পীরগা অহান্না মাক্কং মহাদেব স্টেট দেলেভল ভিলেজ ওপন ভোল্লিবোল টুর্নামেন্ট ২০১৫গী ৱিন্নর ওইখ্রে। বেষ্ট দিসিপ্লিন টিম্না রাই আই জি সি কোন্থোজম্না তাখিবগা লোয়ননা বেষ্ট প্লেয়ারনা ভি এস এ মোইদাংপোকপী কে ঐচ সুরেন্দ্রকুমারনা তাখি।

মাক্কং য়ুঠ দিভলপমেন্ট ক্লবনা শিন্দুনা মক্কং হায়স্কুল গ্রাউন্দদা থা অসিগী ১৬দগী চথরকখিবা টুর্নামেন্ট অসিগী ভসি য়ু দব্রিয়ু পি দব্রিয়ু সি উচিব্রা অমদি ভি এস এ মোইদাংপোক্না শান্নখিবা ফাইনেল মেচচ অদুগী পোইন্টশিং অদু মথংশিংনা ২৫-২৩,২০-২৫,২৬-২৪,২৫-১৮ লৌরগা ৱিন্নর ওইখিবনি। ৱিন্নর অমদি ররসস অপ ওইহন্না য়ু দব্রিয়ু পি দব্রিয়ু সি অমদি ভি এস এনা ত্রোফিগা লোয়ননা লুপা লিশিং ১০,০০০ অমসুং লুপা লিশিং ৭,০০০ ফংখি। বেষ্ট দিসিপ্লিন তাখিবা রাই আই জি সি কোন্থোজম্না ত্রোফিগা লোয়ননা লুপা লিশিং ২,০০০ ফংখি।

টুর্নামেন্ট লোইশিন্নবী থৌরমদা লমশাং কেন্দ্রগী এম এল এ এম ব্রজবিধু সিংহ, মাক্কং য়ুঠ দিভলপমেন্ট ক্লবগী প্রাসিদেন্ট সি ঐচ নবদ্বিপ সিংহ, পাংশোই পি এসগী ও সি কার্টিক সারেশা অমদি মাক্কং জিলা পারিষদগী প্রধান ওইনাম ওংবী তোম্দোন দেখীনা মথংশিংনা চীফ গেষ্ট, প্রাসিদেন্ট, স্পিসিয়েল গেষ্ট অমদি গেষ্ট ওফ ওন্নর ওইদুনা মকোক-মথং তাম্বরা টিমশিং অমদি শান্নরোইশিংদা মনা-মথুমশিং য়েম্লোকখি।

ডাঃ টি আও মেমোরিয়েল ফুটবোল

মণিপুরনা মেঘলায়া গোল ৫-২ দা মায়থীবা পীখ্রে

ইম্ফাল, এপ্রিল ২৩ : ৬শুবা ডাঃ টি আও মেমোরিয়েল ফুটবোল চেম্পিয়ন্সিপ ২০১৫গী সিলচরদা ভসি শান্নখিবা গ্রুপ (বি) মণিপুরগী অনিশুবা লীগ মেচচতা মেঘলায়াবু গোল ৫-২ দা মায়থীবা পীরগা থংননা মেচচ অনি মায় পাকপা ঙমখ্রে। মণিপুরগী প্রিতম্না মেচ্চ অদুদা গোল ৩ চন্দুনা হেট ট্রিক ফংখি। মণিপুরগী অরোইবা লীগ মেচচ থা অসিগী ২৫ দা মিজোরামগা নুংথিলগী পুং ৪.৩০ তাবা মতমদা শান্নগনি।

মণিপুর অমদি মেঘলায়ানা ঙসি শান্নখিবা মেচচ অদুগী অহান্না হাফ্কগী মতম লোয়বা ফাওবদা মণিপুরনা গোল ৪-১ দা মাঙজিল থাদুনা চথখি। অনিশুবা হাফ্কতা মণিপুর অমদি মেঘলায়ানা গোল ১-১ চন্দুনা মেচচ অদু মণিপুরনা গোল ৫-২ দা মায় পাকখিবনি।

মণিপুরগী গোলশিং অদু এন প্রিতম্না ৫,৪৩ অমদি ৮৭শুবা মিনিত্তা গোল অহুম, শৈথোহাও তুবোইহন ১৫ অমদি ৩৫শুবা মিনিত্তা অনি চনখিবনি।

মণিপুরগী গ্রুপ্তা লৈরিবা মিজোরাম অমদি ত্রিপুরানা ঙসি শান্নখিবা মেচচতনা মিজোরাম্না ত্রিপুরাবু গোল ৫-৩ দা মায়থীবা পীখি।

প্লেয়ার্স ত্রোফি মিক্স নুপীখুৎ কাঙ টুর্নামেন্ট

ইম্ফাল, এপ্রিল ২৩ : শ্রী শ্রী গোপাল দেব মান্দব য়াইস্কুলদা য়াইস্কুল কাঙখুৎনা শিন্দুনা চথরিবা ১১শুবা 'প্লেয়ার্স ত্রোফি' মিক্স নুপীখুৎ লীগ কম নোক-আউট কাঙ টুর্নামেন্ট ২০১৫গী ভসি শান্নখিবা গ্রুপ (বি)গী লীগ মেচচতা য়াইস্কুল -এনা লাসাল লৈমপোকপম্বু পাঞ্জল ২০-৭ দা মায়থীবা পীখ্রে।

য়াইস্কুল-এ অমদি লাসালনা শান্নখিবা মেচচ অদুগী তঙ্খাই লোইশিন্নকপা ফাওবদা টিম অনিনা পাঞ্জল ২-২ চন্নদুনা মাননা লৈনখি।

য়াইস্কুল-এ না অনিশুবা মতমগী শান্নখিবা শরুক্তা নৌনা পাঞ্জল ১৮ অমদি লাসালনা পাঞ্জল ৫ চন্নগা য়াইস্কুল-এ না পাঞ্জল ২০-৭ তা মায় পাকখিবনি।

য়াইস্কুল-এ অমদি লাসাল লৈমপোকপম্না শান্নখিবা গ্রুপ(বি) লীগ মেচচ

মায় পাক্কবা য়াইস্কুল-এগী মহৎশিন্দুনা শরুক য়াখিবা শান্নরোইশিংদি এল কৃতিবন্তা সিংহ, এন সচিন্ত সিংহ, দব্রিয়ু শান্নকুমার সিংহ, এল অরুন সিংহ, এন গাক্কি সিংহ, এল সুনিতা দেবী, এল বিজয়া দেবী, ই ইনাওবী দেবী অমদি কে ইবেহাইবী দেবীনি।

লাসালগী শান্নরোইশিংদি এন কুবের সিংহ, রাই ইনাওচা সিংহ, টি ঐচ ইবোহৌবী সিংহ, টি ঐচ তোম্বা সিংহ, ও ইবোহৌবী সিংহ, টি ঐচ চন্দ্রকালা দেবী, তাবাবী, রাশি অমদি ফজবী দেবীনি।

৮শুবা ইন্টর শওঙ্কু ফুটবোল টুর্নামেন্ট

ইম্ফাল, এপ্রিল ২৩ : শওঙ্কু ইন্টেন্ট ক্লব শওঙ্খুনা শিন্দুনা ক্লব অসিগী শান্নবুংদা চথরিবা ৮শুবা ইন্টর শওঙ্কু ইনভাইটেসন ফুটবোল টুর্নামেন্ট ২০১৫গী ভসি শান্নখিবা তোঙান-তোঙান্না গ্রুপগী লীগ মেচচশিংদা বি এস এফ লল্লাই পোষ্ট অমদি এস কে রাই সি শওঙ্কু খুঙাও মায় পাকক্ত।

অহান্না গ্রাউন্দদা শান্নখিবা গ্রুপ (বি)গী মেচচতা এস কে রাই সি শওঙ্কু খুঙাওনা রাই রাই সি য়ৌরবুবু গোল ২-১ দা মায়থীবা পীখি। এস কে রাস সিগী গোল অনি অদু থিয়োগ্রাস অমদি জি বুইবুইননা মথংশিংনা ১৪শুবা মিনিৎ অমসুং ৫৭শুবা মিনিৎ(পেনাল্টি)দা চনখিবনি। রাই অমন্দিপ সিংহ অমদি কে ঐচ বোইনা ৩ অমসুং ২০শুবা মিনিত্তা অমমম চনখিবনি। দব্রিয়ু রাই সিগী খেমেদা রেফরিনা ৩৯শুবা মিনিত্তা য়েলো কার্ড অমা পীখি।

অনিশুবা গ্রাউন্দদা শান্নখিবা গ্রুপ (এ)গী মেচচতা এস কে রাই সি শওঙ্কু খুঙাওনা রাই রাই সি য়ৌরবুবু গোল ২-১ দা মায়থীবা পীখি। এস কে রাস সিগী গোল অনি অদু থিয়োগ্রাস অমদি জি বুইবুইননা মথংশিংনা ১৪শুবা মিনিৎ অমসুং ৫৭শুবা মিনিৎ(পেনাল্টি)দা চনখিবনি। রাই রাই সিগী অমত্তা ঙাইহবা গোল অদুনা দব্রিয়ু দেনেলনা ২৬শুবা মিনিত্তা চনখিবনি। এস কে রাই সিগী পি অনাদা রেফরিনা ৫২শুবা মিনিত্তা য়েলো কার্ড অমা পীখি।

হয়েংগী অহান্না মেচচদা গ্রুপ (বি)গী এস এস সি-বি শওঙ্খুংগা ভি দি এফ শওঙ্কু পোইগা নুংথিলগী পুং ২ দা অমদি অনিশুবা মেচচদা গ্রুপ (সি)গী এস এস সি -এ শওঙ্খুংগা দি এফ এ শওঙ্খুংগা নুংথিলগী পুং ৩.৩০ দা শান্নগনি।

১৭শুবা চেলেঞ্জ কপ ভেটেরান ফুটবোল টুর্নামেন্ট

কে এস সি মায় পাকখ্রে, ভি বি এফ এ এম অমদি টি আর ভি এস এ দ্রো ওইখ্রে

ইম্ফাল, এপ্রিল ২৩ : ইম্ফালগী মপাল কাঙজৈবুনা চথরিবা ১৭শুবা চেলেঞ্জ কপ ভেটেরান ফুটবোল টুর্নামেন্ট ২০১৫গী ভসি শান্নখিবা গ্রুপ (দি)গী লীগ মেচচশিংদা কে এস সি লম্বুলেন্দনা আই ই ভি এফ এ সলাম্থোংবু গোল ২-১ দা মায়থীবা পীখ্রে। ভি বি এফ এ এম কৈশাম্পাং অমদি টি আর ভি এস এ মালোম গোল ১-১ দা দ্রো ওইখ্রে।

মণিপুর ভেটরান ফুটবোল এসোসিয়েসন্না শিন্দুনা চথরিবা টুর্নামেন্ট অসিগী ঙসিগী অহান্না গ্রাউন্দদা কে এস সি অমদি আই ই ভি এফ এনা শান্নখিবা মেচচ অদুগী হৌগৎলকপগী অহান্না মিনিত্তা আই ই ভি এফ এ গী প্রেজয়না গোল ১ চন্দুনা ১-০ দা মাঙজিল থাদুনা চথখি। কে এস সিগী থাংজলালনা ২৮শুবা মিনিত্তা য়েলো কার্ড অদু হন্দোক্তুনা ১-১ দা লৈহনখি।

কে এস সিনা ২শুবা হাফ্কগী হৌগৎলকপগী ৩৩শুবা মিনিত্তা পাউমিম্বাং কিপগেন্না অনৌবা গোল অমগা চনশিন্দুনা ২-১ দা মাঙজিল থাহনখিবগা লোয়ননা মেচচ অদু মায় পাকহনখিবদা অচৌবা মতেং পাংখি। আই ই ভি এফ এ সলাম্থোংগী ও পাকপাদা রেফরিনা ২৮শুবা মিনিত্তা য়েলো কার্ড অমা পীখি। এল লোকেন, কে ইবোতোম্বী, আর কে বৈনাচান্দ্র অমদি এল গোকুললালনন্দানা মেচচ অদু কন্দক তৌখি।

অনিশুবা গ্রাউন্দদা ভি বি এফ এ এম অমদি টি আর ভি এস এনা শান্নখিবা মেচচ অদুগী অহান্না হাফ্কগী শরুক্তা গোল অমত্তা চানবা ঙম্নখিদে। অনিশুবা হাফ্কগী অপীবা মতম লোয়গদবা মিনিৎ ১০ খক ঙাইবা মতম (৫০শুবা মিনিৎ)দা টি আর ভি এস এগী এম রঞ্জিৎ কাউন্টর এটেক্টা গোল ১ চনশিন্দুনা মায় পাকপায়াবগী অশা চাওনা লৈরম্রবসু অহেন্না মিনিৎ অমখক হাওনা শান্নখিবদা ভি বি এফ এ এমগী আই মোমোচানা হেদিংদা (৬০ প্লস ১)দা চনখিবা গোলনা দ্রো ওইহনখি। এল গোকুললানন্দা, আর কে বৈনাচান্দ্র, কে ইবোতোম্বী অমদি এন লোকেননা মেচচ অদু কন্দক তৌখি।

হয়েং নুংথিলগী পুং ২.১৫দা গ্রুপ (এ)গী ফ্লাম বাপুপারাগা সদর হিলসগা অমদি পুং ৩.৩০দা আই ভি এফ এ কানচিপুরগা শিটি চান্দেল্লগা শান্নগনি।

ভি বি এফ এ এম কৈশাম্পাং অমদি টি আর ভি এস এ মালোম্না শান্নখিবা গ্রুপ (দি)গী মেচচগী মতাং অমা

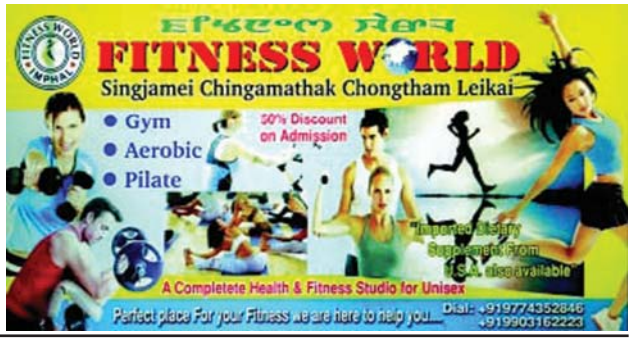

Printed and Published by Waikhom Meghachandra Singh on behalf of Nongpok Publishers Pvt.Ltd from Sega Road, Konjeng Hazari Leikai, Imphal West, Imphal-795001, Manipur. Printed at Advance Printers, Sega Road, Konjeng Hazari Leikai, Imphal West, Imphal-795001, Manipur. Editor: **H. Achouba Sharma,** RNI Registration No. 31350/ 77; Tel # 2459064, *e-mail : sanaleibakdaily@yahoo.com, sanaleibakdaily2008@gmail.com*