ডাঃ টি আও ফুটবোল চেম্পিয়ন্সিপ

মণিপুরনা ত্রিপুরাগা থেংননবা শেম–শাবা লোইখ্রে

ইম্ফাল, এপ্রিল ২০ : গৌরাহাটি অমদি সিলচরদা থা অসিগী ১৯দগী হৌদুনা চথরিবা ৬শুবা ডাঃ টি আও মেমোরিয়েল ফুটবোল চেম্পিয়ন্সিপ ২০১৫ গী গ্রুপ (বি) দা শরুক য়ারিবা মণিপুরনা অহান্না লীগ মেটচদা ত্রিপুরাগা নুংথিলগী পুং ৩.৩০ তাবা মতমদা সিলচরদা থেংননবা শেম শাবা লোইখ্রে।

গ্রুপ (বি) দা মণিপুরনা মেঘলয়া অমদি মিজোরামগা পুন্না লৈমিয়রি। গ্রুপ (এ) দা আসাম, নাগলেন্দ, সিকিম অমদি অরুনাচল প্রদেশ লৈমিয়রি।

মণিপুরগী ২শুবা লীগ মেটচ মেঘলায়াগা তাং ২৩গী নুংথিলগী পুং ৬.৩০ দা অমদি ৩শুবা অমদি অরোইবা লীগ মেটচনা মিজোরামগা তাং ২৫গী নুংথিলগী পুং ৪.৩০ তাবা মতমদা শান্নগনি। গ্রুপগ (এ)গী লীগ মেটচশিংনা গৌরাহটিদা শান্নগনি। গ্রুপ অসিদা অসাম, নাগলেন্দ, সিকিম অমদি অরুনাপ্রদেশ লৈমিয়রি। গ্রুপ অনিগী রিয়র অমদি রররস অপ ওইবা টিমশিংনা গৌরাহটি অমদি সিলচরদা শান্নগনি। ফাইনেল মেটচনা গৌরহটিদা মেগী তং ১ দা শান্নগনি।

মণিপুরগী মহুংশিন্দুনা শরুক য়াগদৌরিবা শান্নরোইশিংদি গোল ল কিপ্পরদা য়ু এস এগী থাংতিনপাও খোংশাই অমদি নাকোগী এম দি তাসউদিন, দিফেন্দরদা নেরোকাগী এম দি সোহেল, নিশাগী সহিদ ফরিদ, ত্রুপপুগী রাই ইনাও সিংহ , ত্রাউগী এ হেরোজিৎ সিংহ, এ আই এম গী এল দেবিদ মৈতৈ, জেট এফ সিগী ও প্রামেশ্বর সিংহ, এফ সি জালেনগী লালেনমাং শিংহৌ অমদি এস এস য়ুগী ইমরানখান, মিদ ফিলদরদা নেরোকাগী রাই চীথ্রে মৈতৈ, ত্রুপপুগী কে ঐচ জেকি সিংহ, এম রোবিনসন সিংহ, সি ঐচ অনন্দাকুমার সিংহ, জেড এফ সিগী ক্রেভেন মার, ফের রার্ন্ডর এফ সি জালেনগী সৈখোহাও ভুবোই, নেরোবগী কে সত্তি, এফ সি খলাইহী এন প্রিঅ, য়ু এস এগী এল য়ানাদো সিংহ অমদি এস এস ফুগী টি ঐচ রোসন সিংহনি।

মাক্লং ভোল্লিবোলগী ক্বাটর ফাইনেল লাইন অপ লোইখ্রে

ইম্ফাল, এপ্রিল ২০ : মাক্লং যুঠ দিভলপমেন্ট ক্লব ইম্ফাল রেইনা শিন্দুনা মাক্লং হায় স্কুল গ্রাউন্দদা চথরিবা অহান্না মাক্লং মহাদেব ডিলেজ ওপন ভোল্লিবোল টুর্নামেন্ট ২০১৫গী ক্বাটর ফাইনেল লাইন অপ লোইখ্রে। ক্বাটর ফাইনেলগী মেটচশিং হয়েং শান্নগনি।

ঙসি শান্নখিবা গ্রুপ (দি)গী অরোইবা লীগ মেটচতা ঐচ রাই দি সি সি এল হৈক্রুজম্না এম রাই দি সি মাক্লংবু সেট ৩–১ (২১–২৫,২৫–১৯,২৫–১৮,২৫–১৫) দা মায়থীবা পীরগা গ্রুপ অসিগী রিয়র ওইদুনা ক্বাটর ফাইনেল চথিবি। রাই ডি এ ঙাইরাংবম্না ররসস অপ ওইরগা ক্বাটর ফাইনেলদা চথিবি।

অহান্না ক্বাটর ফাইনেলদা গ্রুপ (বি)গী রিয়র এন রাই ডি এ নাওরেমগা গ্রুপ (সি)গী ররর গেলেক্সি য়ুরেম্বমগা, ২শুবা ক্বাটর ফাইনেলদা গ্রুপ (সি)গী রিয়র য়ু দব্রিয়ু পি দব্রিয়ু সি উচিরাগা গ্রুপ (বি)গী ররর কে রাই দি সি (এ) কাচি খুলগা, ৩শুবা ক্বাটর ফাইনেলদা গ্রুপ (এ)গী রিয়র ডি এস এ মোইদাংপোক্কা গ্রুপ (দি)গী ররর রাই ডি এ ঙাইরাংবমগা অমদি ৪শুবা ক্বাটর ফাইনেলদা গ্রুপ (দি)গী রিয়র ঐচ রাই দি সি সি এল হৈক্রুজমগা গ্রুপ (এ)গী ররর কে রাই দি সি (বি) কাচি খুলগা শান্নগনি। সেমি ফাইনেলগী মেটচশিংনা তাং ২২ দা শান্নগনি। নুমিৎ অসিমক্তদা ফাইনেল মেটচসু শান্নগনি।

ক্বাটর ফাইনেলগী মেটচশিং ঙসি শান্নগনি হায়না থৌরাং তৌরুমবসু নোং–চীংগী ফিতম ফত্তবদগী য়ৈথোকখিবনি।

ইন্টর শওঙ্কু ফুটবোল টুর্নামেন্টতা সাইরেম অমদি নুঙ্গোই মায় পাকখ্রে

ইম্ফাল, এপ্রিল ২০ : শওঙ্কু ইন্দেন্ট ক্লব ইম্ফাল ইইনা শিন্দুনা ক্লব অসিগী গ্রাউন্দদা চথরিবা ৮শুবা ইন্টর শওঙ্কু ইনভাইটেসন ফুটবোল টুর্নামেন্ট ২০১৫গী ঙসি শান্নখিবা গ্রুপ (বি) অমদি গ্রুপ (সি)গী লীগ মেটচতা এস এস রাই সি – বি সাইরেম অমদি পি এস এ নুঙ্গোই মায় পাকখ্রে।

অহান্না গ্রাউন্দদা শান্নখিবা গ্রুপ (বি)গী মেটচতা এস এস রাই সি–বি সাইরেম্না এস এস সি–বি শওঙ্কুবু গোল ২–১ দা মায়থীবা পীখি। এস এস রাই সিগী গোল ২ অদু ধনঞ্জয় অমদি নিকোলাসনা ১৫ অমসুং ৪৪শুবা মিনিত্তা চনখিবনি। এস এস সিগী গোল অদুনা এস রাকেসনা ৩৩শুবা মিনিত্তা চনখিবনি।

২শুবা গ্রাউন্দদা গ্রুপ (সি)গী পি এস এ নুঙ্গোই অমদি এস এস সি (এ) শওঙ্কুনা শান্নখিবা মেটচ অদুগী পি এস এগী গোল ২ অদু কে রামেসচন্দ্রা অমদি এল নোরেম্না ২৩ অমসুং ৪৫শুবা মিনিত্তা অমমম চনখিবনি। পি এস এগী এম অনিল অমদি এস এস সি (এ)গী এম প্রাবিন দা রেফরিনা ১৫ অমসুং ৪৫শুবা মিনিত্তা য়েলো কার্দ অমমম পীখি।

হয়েংগী অহান্না মেচ্চতা গ্রুপ (দি)গী এস এস রাই সি – এ সাইরেমগা বি এস এফ লম্নাই পোইকা অমদি ২শুবা মেটচতা গ্রুপ (এ)গী এ এন এন এল কে শওঙ্কুংগা এস কে রাই সি খুঙ্গাওগা নুংথিলগী পুং ২ অমসুং ৩.৩০ তাবা মতমদা শান্নগনি।

টুর্নামেন্ট অসিদা টিম ১২না গ্রুপ ৪ দা শরুক য়াদুনা অথোই–অহেন তান্নরি। ক্বাটর ফাইনেলগী মেটচশিংনা তাং ২৬ অমদি ২৭তা শান্নগনি। সেমি ফাইনেলন মেটচশিংনা তাং ২৮ দা শান্নগনি।

অহান্না প্রাইভেট স্কুল ফুটবোল টুর্নামেন্ট পাঙথোক্লগনি

ইম্ফাল, এপ্রিল ২০ : ওল মণিপুর রিকোগনাইজ প্রাইভেট স্কুল রেলফিয়ার এসোসিয়েসন্না ইম্ফালনা শিন্দুনা থা অসিগী ২২দগী টি ঐচ বিরচন্দ্র ফুটবোল একাডেমি তাওবুংখোক পাংশোই ইম্ফাল রেইগী গ্রাউন্দদা অহান্না প্রাইভেট স্কুল স্পোর্টস মিট (ফুটবোল টুর্নামেন্ট) ২০১৫ স্কুল ২০না শরুক য়াদুনা হৌরগনি। হৌদোকপগী থৌরম অয়ুক্কী পুং ১১ তাবা মতমদা পাঙথোক্লগনি।

নোক আউট বেসিস্তা পাঙথোক্লদৌরিবা টুর্নামেন্ট অসিগী অহান্না মেচচতা আই পি এস স্কুলগা হিম পাব্লিক স্কুলগা শান্নগনি। টুর্নামেন্ট অসিগী ফিক্সর নাকলদা পীরি।

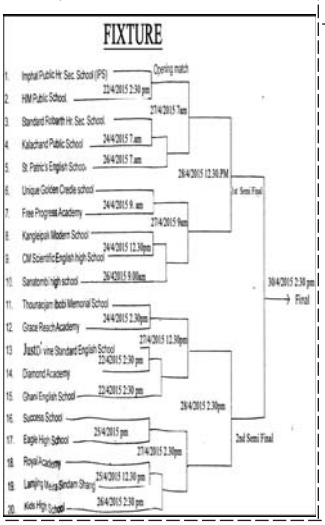

বোল ১৩৮দা সিক্স ২৭ অমসুং ফোর ৩৪ য়েদুনা রন ৩৫০ য়েদুনা রান দে ক্রিকেট ইতিহাসতা স্থাইদগী য়াম্না রন লৌবা বেটসমেন ওইরিবা ইংলন্দগী ক্লব লেঙ্গাসায়রগী লিয়াম লিভিংস্তোন

১১শুবা গভর্নর্স টাইক্কান্দো কপ ২০১৫দা মেডল ৩১ অমদি পোইন্ট ২৫৯ ফংলগা ওভর ওল রন্নরস–অপ তাখ্রবা নেসনেল স্পোর্টস একাডেমি খুমন লম্পাক্কী শান্নরোই অমদি ওফিসিয়েলশিংনা ত্রোফি লৌখিবা

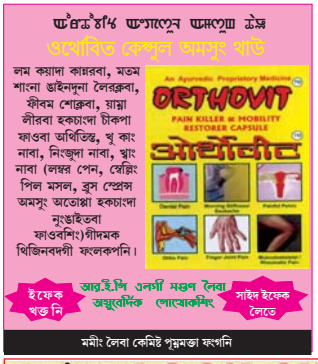

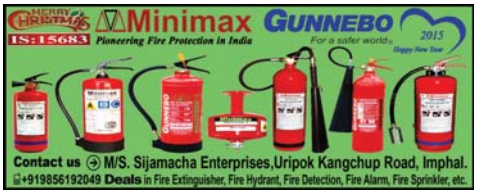

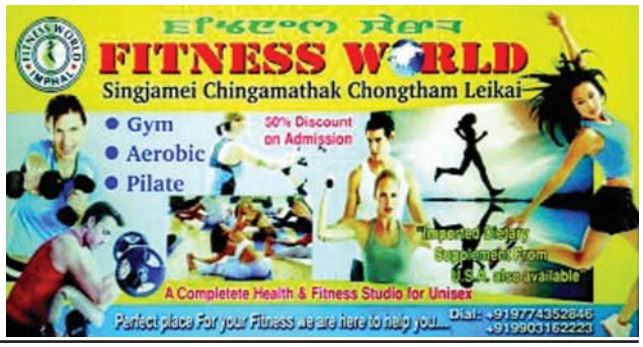

Printed and Published by Waikhom Meghachandra Singh on behalf of Nongpok Publishers Pvt.Ltd from Sega Road, Konjeng Hazari Leikai, Imphal West, Imphal-795001, Manipur. Printed at Advance Printers, Sega Road, Konjeng Hazari Leikai, Imphal West, Imphal-795001, Manipur. Editor: **H. Achouba Sharma,** RNI Registration No. 31350/ 77; Tel # 2459064, *e-mail : sanaleibakdaily@yahoo.com, sanaleibakdaily2008@gmail.com*